



TÜRK DİŐHEKİMLERİ BİRLİĐİ

**DİŐHEKİMLERİNİN
ÇALIŐMA ŐEKİLLERİ,
KURUMLARDA VE İL/İLÇELERDE
2006 YILI DAĐILIMI**

AĐUSTOS 2007

İÇİNDEKİLER

SAYFA NO

- Mesleğini Aktif Olarak Yapan Dişhekimlerinin Dağılımı	1
- Odalara Kayıtlı Dişhekimlerinin Dağılımı	2
- Türkiye’de Nüfus ve Dişhekimi Dağılımı	3
- İllere Göre Odalara Kayıtlı Dişhekimi Sayıları	4
- Çalışmayan Dişhekimlerinin İllere Göre Dağılımı	5
- Mesleğini Aktif Olarak Yapan Dişhekimlerinin Dağılım Grafiği	6
- Türkiye Geneli Dişhekimleri Odalarına Üye Olan ve Olmayan Dişhekimi Dağılımı Grafiği	7
- Dişhekimleri Odalarına Kayıtlı Dişhekimlerinin Dağılımı Grafiği	8
- Dişhekimlerinin Çalıştıkları Kurumlara Göre Dağılım Grafiği	9
- Kamuda Çalışanların Odalara Üyelik Durum Grafiği	10
- Türkiye Geneli Dişhekimi Cinsiyet Dağılımı Grafiği	11
- Yaş ve Cinsiyete Göre Dişhekimi Dağılımı Grafiği	12
- Türkiye Geneli İllere Göre Dişhekimine Düşen Hasta Sayısı Grafiği	13
- Oda Bazında Üye Dişhekimi Dağılımı Grafiği	14
- Odalarda Yaş Gruplarına Göre Dişhekimi Dağılımı	15
- Çalışma Şekillerine Göre İller İtibariyle Dişhekimi Dağılımı	16-18
- İllere Göre 2006 Yılı Dişhekimi Dağılım Tablosu	19-22
- Dişhekimlerinin Kurum ve Kuruluşlardaki Dağılımı	23-24
- Dişhekimleri Odaları; Bağlı İllerin Nüfus, Dişhekimi Dağılımı	25-28
- İl / İlçe, Nüfus Ve Dişhekimi Dağılımı	29-68

Veri Kaynakları (2006 yılı):

- Dişhekimleri Odaları
- Sağlık Bakanlığı
- Diğer Kurum ve Kuruluşlar

**MESLEĞİNİ AKTİF OLARAK YAPAN DİŐHEKİMLERİNİN
DAĞILIM TABLOSU**

SERBEST	13.596
KAMU+SERBEST	1.917
KAMU (Oda Üyesi - Muayenehanesi yok)	1.272
KAMU (Oda Üyesi deęil)	3.564
TOPLAM	20.349
MSB ÇALIŐAN DİŐHEKİMLERİ *	673
GENEL TOPLAM	21.022

*Milli Savunma Bakanlıęı'nda görevli **673** diőhekimi sayısı 2002 yılı SSK İstatistik Yıllıęından alınmıŐtır.

ODALARA KAYITLI DIŐHEKİMLERİNİN DAĞILIMI

SERBEST	13.596
KAMU+SERBEST	1.917
KAMU (Oda Üyesi - Muayenehanesi yok)	1.272
ÇALIŐMAYAN DIŐHEKİMİ (Odalara kayıtlı)	1.311
TOPLAM (TDB Üyesi)	18.096

**TÜRKİYE'DE
NÜFUS ve DİŞHEKİMİ DAĞILIMI TABLOSU**

TÜRKİYE	NÜFUSU (2005) **	ÇALIŞAN DİŞHEKİMİ SAYISI									TOPLAM	DİŞHEKİMİNE	ODAYA KAY.	ÇALIŞMAYAN	GSMH
		Sağ.Bak.	MSB	Dış.Fak.	Üniversite	Belediye	Kızılay	Diğ. Krm.	Krm. Top.	Serbest	DİŞ. SAYISI	DÜŞEN NÜFUS	DİŞHEKİMİ	DİŞHEKİMİ *	2006 (\$)
	72.065.000	4.329	673	1.878	159	63	76	248	7.426	13.596	21.022	3.428	18.096	1.311	5.477

* Odalara kayıtlı dişhekimleri esas alınmıştır.

** DİE 2005 Yılı Nüfus Projeksiyonu

İLLERE GÖRE ODALARA KAYITLI DİŞHEKİMİ SAYILARI

ADANA	441
ADİYAMAN	46
AFYONKARAHİSAR	88
AĞRI	18
AKSARAY	47
AMASYA	54
ANKARA	1898
ANTALYA	731
ARDAHAN	5
ARTVİN	31
AYDIN	248
BALIKESİR	264
BARTIN	22
BATMAN	36
BAYBURT	4
BİLECİK	28
BİNGÖL	22
BİTLİS	25
BOLU	57
BURDUR	55
BURSA	597
ÇANAKKALE	118
ÇANKIRI	24
ÇORUM	84
DENİZLİ	295
DİYARBAKIR	165
DÜZCE	56

EDİRNE	89
ELAZIĞ	89
ERZİNCAN	32
ERZURUM	79
ESKİŞEHİR	199
GAZİANTEP	188
GİRESUN	48
GÜMÜŞHANE	21
HAKKARİ	5
HATAY	262
IĞDIR	9
ISPARTA	108
İSTANBUL	5888
İZMİR	1377
KAHRAMANMARAŞ	114
KARABÜK	46
KARAMAN	39
KARS	15
KASTAMONU	58
KAYSERİ	202
KIRIKKALE	33
KIRKLARELİ	78
KIRŞEHİR	35
KİLİS	7
KOCAELİ	364
KONYA	367
KÜTAHYA	78

MALATYA	129
MANİSA	234
MARDİN	46
MERSİN	368
MUĞLA	263
MUŞ	15
NEVŞEHİR	42
NİĞDE	36
ORDU	85
OSMANİYE	64
RİZE	60
SAKARYA	185
SAMSUN	275
SİİRT	17
SİNOP	34
SİVAS	74
ŞANLIURFA	79
ŞIRNAK	13
TEKİRDAĞ	155
TOKAT	77
TRABZON	196
TUNCELİ	8
UŞAK	77
VAN	45
YALOVA	56
YOZGAT	39
ZONGULDAK	135

GENEL TOPLAM : 18096

**ÇALIŞMAYAN DİŞHEKİMLERİNİN
İLLERE GÖRE DAĞILIMI**

İL	ÇALIŞMAYAN DİŞHEKİMİ SAYISI
ADANA	24
ADİYAMAN	1
AĞRI	1
AMASYA	1
ANKARA	163
ANTALYA	29
ARTVİN	1
AYDIN	3
BALIKESİR	9
BURDUR	2
BURSA	31
ÇANAKKALE	4
ÇORUM	1
DENİZLİ	10
DİYARBAKIR	8
EDİRNE	1

İL	ÇALIŞMAYAN DİŞHEKİMİ SAYISI
ELAZIĞ	2
ERZURUM	3
ESKİŞEHİR	3
GAZİANTEP	4
HATAY	8
ISPARTA	8
İSTANBUL	813
İZMİR	67
KASTAMONU	2
KAYSERİ	10
KIRŞEHİR	1
KOCAELİ	16
KONYA	10
MALATYA	1
MANİSA	4
MARDİN	1

İL	ÇALIŞMAYAN DİŞHEKİMİ SAYISI
MERSİN	18
MUĞLA	4
MUŞ	2
OSMANİYE	2
RİZE	1
SAMSUN	15
SİVAS	1
ŞANLIURFA	2
TEKİRDAĞ	1
TRABZON	12
VAN	1
YOZGAT	1
YALOVA	7
ZONGULDAK	2

TOPLAM : 1311

MESLEĞİNİ AKTİF OLARAK YAPAN DİŐHEKİMLERİNİN DAĞILIM GRAFİĐİ

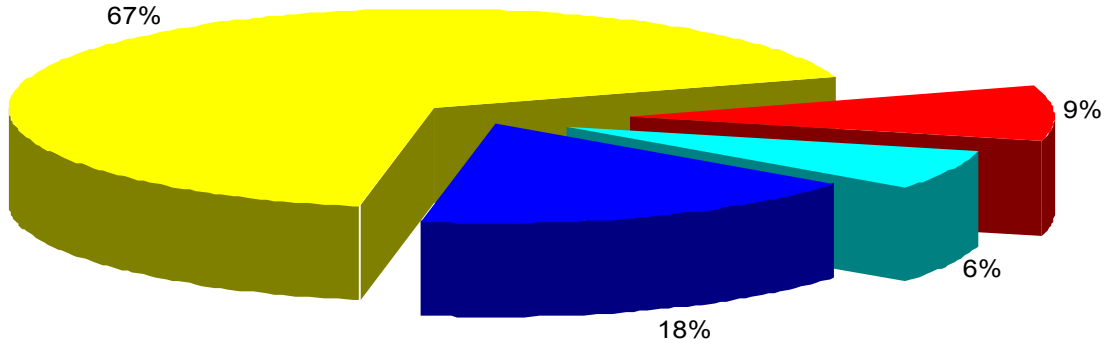

- Serbest
- Kamu+Serbest
- Kamu (Oda Üyesi; Muayenehanesi Yok)
- Kamu (Oda üyesi değil)

**TÜRKİYE GENELİ
DİŐHEKİMLERİ ODALARINA ÜYE OLAN VE OLMAYAN
DİŐHEKİMİ DAĞILIM GRAFIĐI**

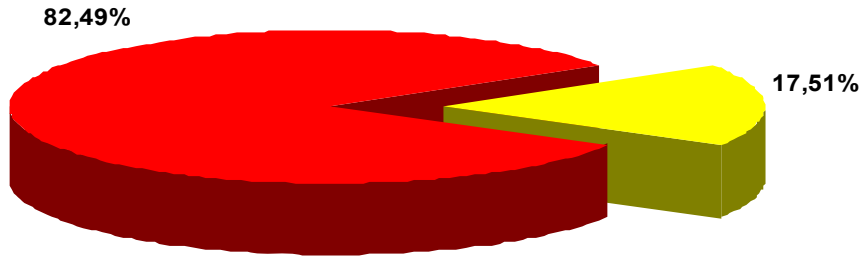

■ Odaya Kayıtlı DiŐhekimi

■ Kayıtlı Olmayan DiŐhekimi (Kurumda ÇalıŐan Odaya Kayıt Mecburiyeti Olmayan)

**DIŐHEKİMLERİ ODALARINA KAYITLI DIŐHEKİMLERİNİN
DAĐILIMI GRAFİĐİ**

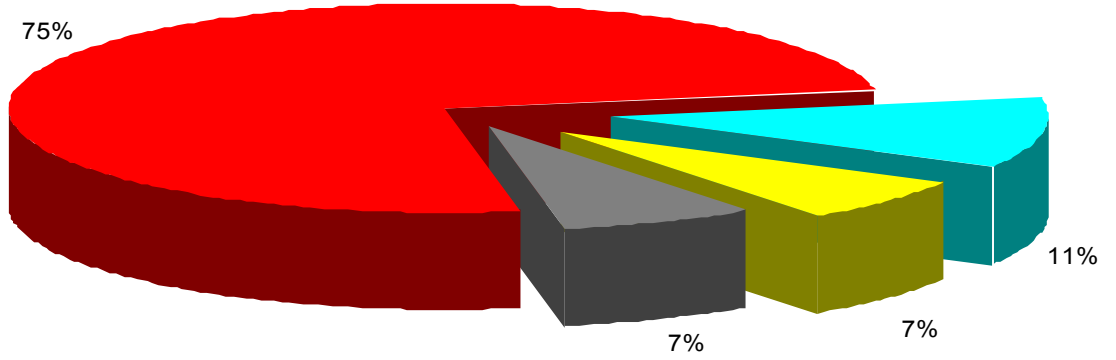

- Serbest
- Kamu+Serbest
- Kamu (Oda üyesi; muayenehanesi yok)
- Çalışmayan

DİŐHEKİMLERİNİN ÇALIŐTIKLARI KURUMLARA GÖRE DAĞILIM GRAFIĐİ

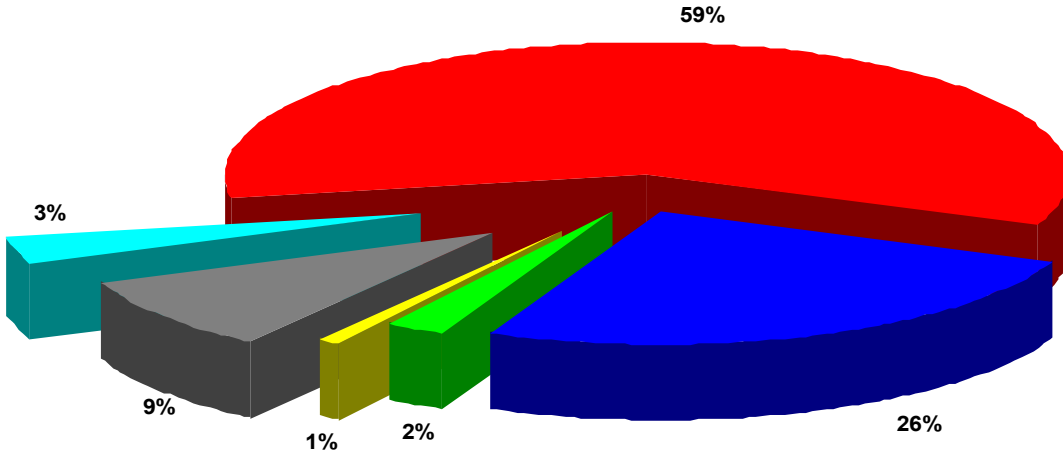

■ Sađ. Bak ■ DiŐh. Fak. ■ Üniversite ■ Belediye ■ MSB ■ Diđer Kurum

KAMUDA ÇALIŞANLARIN ODALARA ÜYELİK DURUM GRAFİĞİ

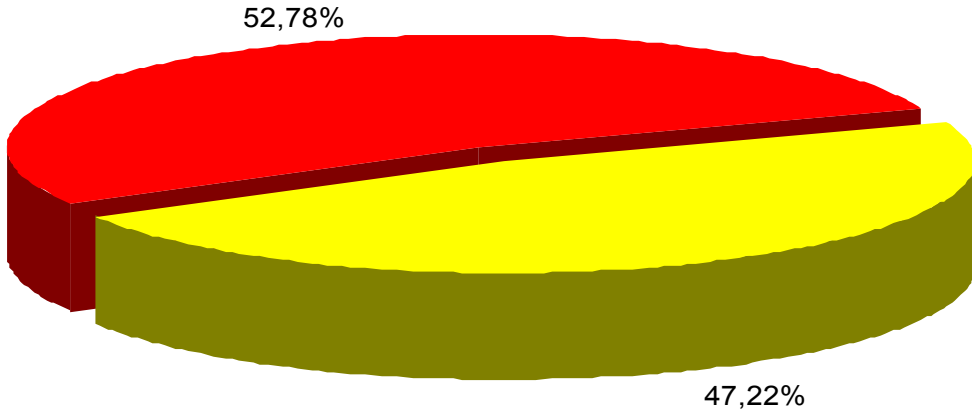

- Kamuda Çalışıp Üye Olan
- Kamuda Çalışıp Üye Olmayan

**TÜRKİYE GENELİ
DİŞHEKİMİ CİNSİYET DAĞILIMI GRAFİĞİ**

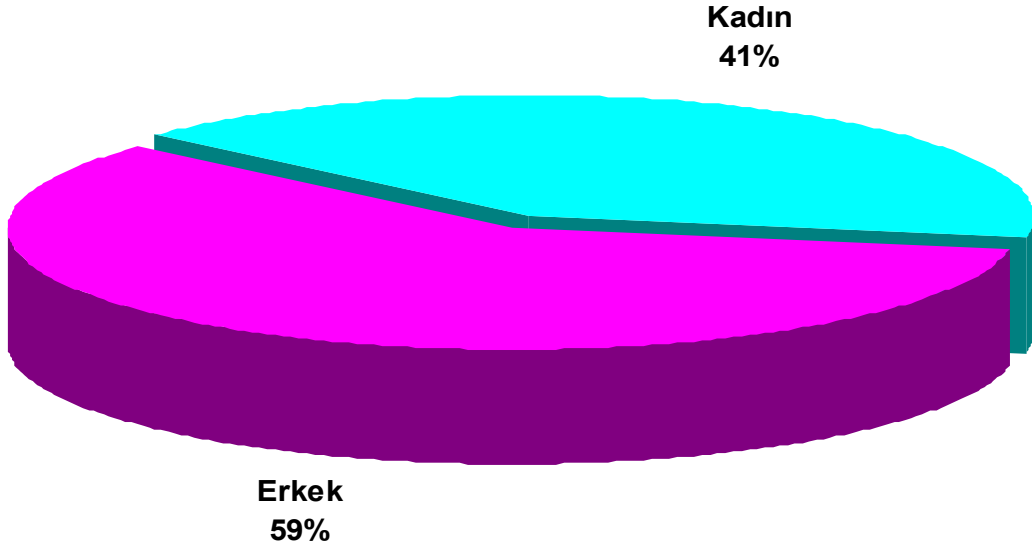

YAŞ VE CİNSİYETE GÖRE DİŞHEKİMİ DAĞILIMI GRAFİĞİ

Yaş Gruplarına Göre Dişhekimleri Dağılımı

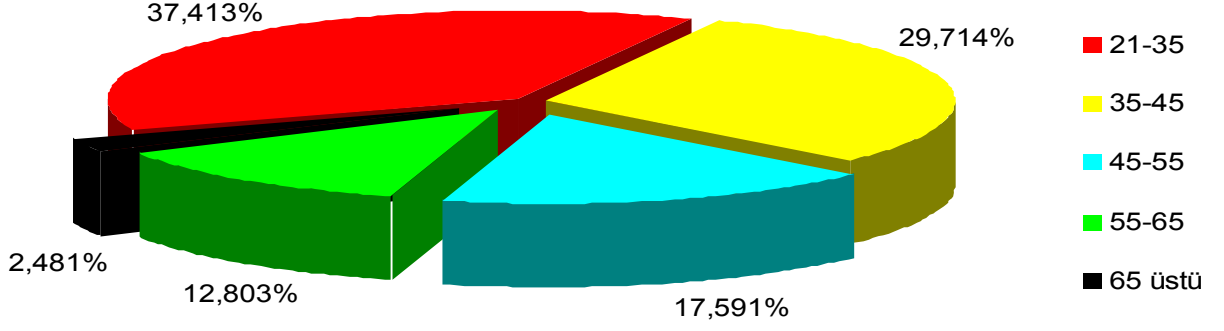

Dişhekimlerinin Yaş Gruplarına Göre Kadın-Erkek Dağılımı

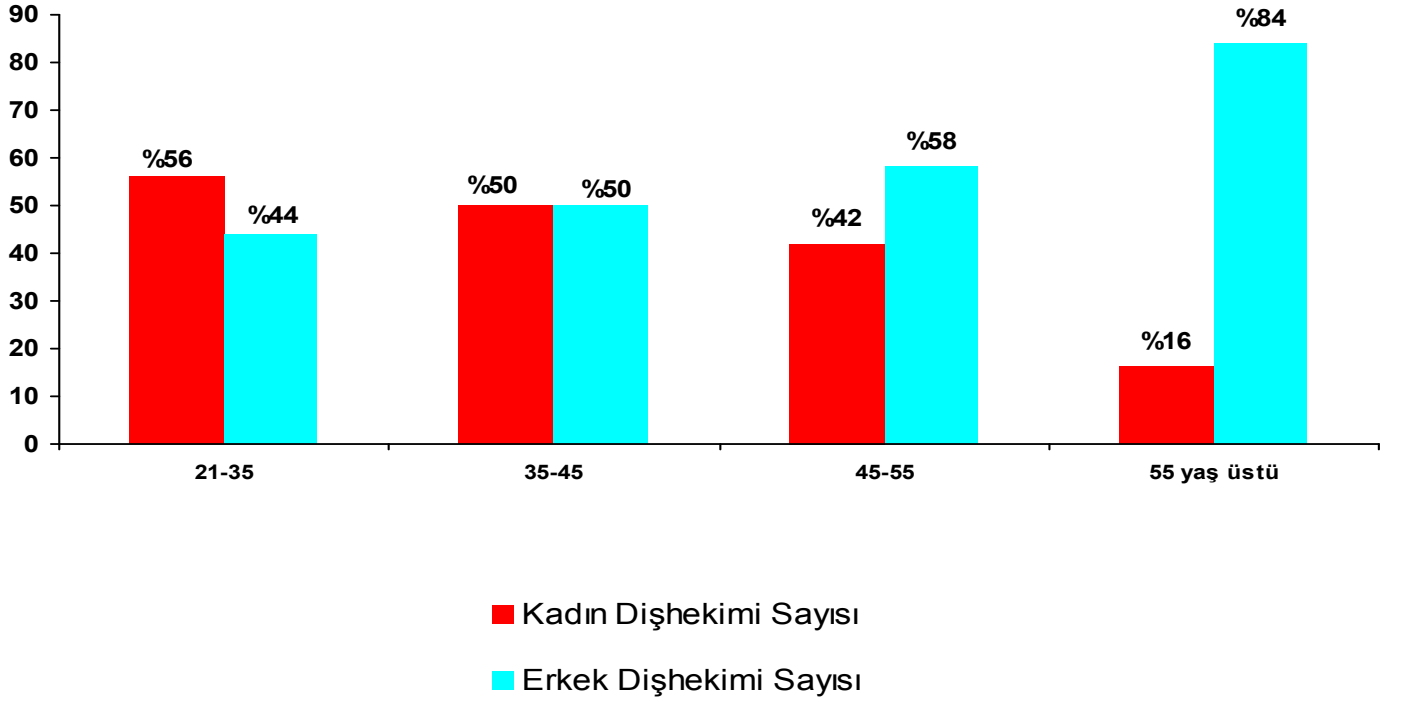

TÜRKİYE GENELİ İLLERE GÖRE DİŞHEKİMİNE DÜŞEN HASTA SAYISI GRAFİĞİ

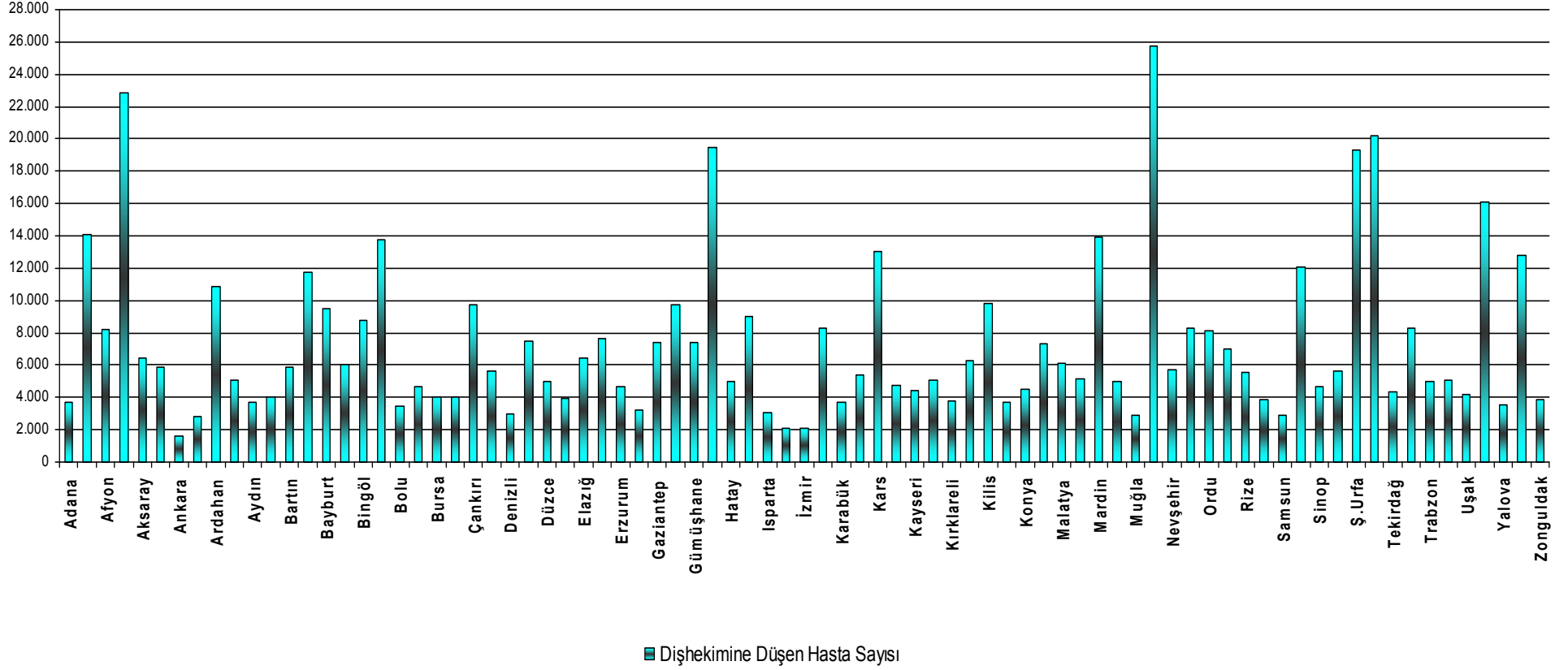

ODA BAZINDA ÜYE DİŐHEKİMİ DAĐILIMI GRAFİĐİ

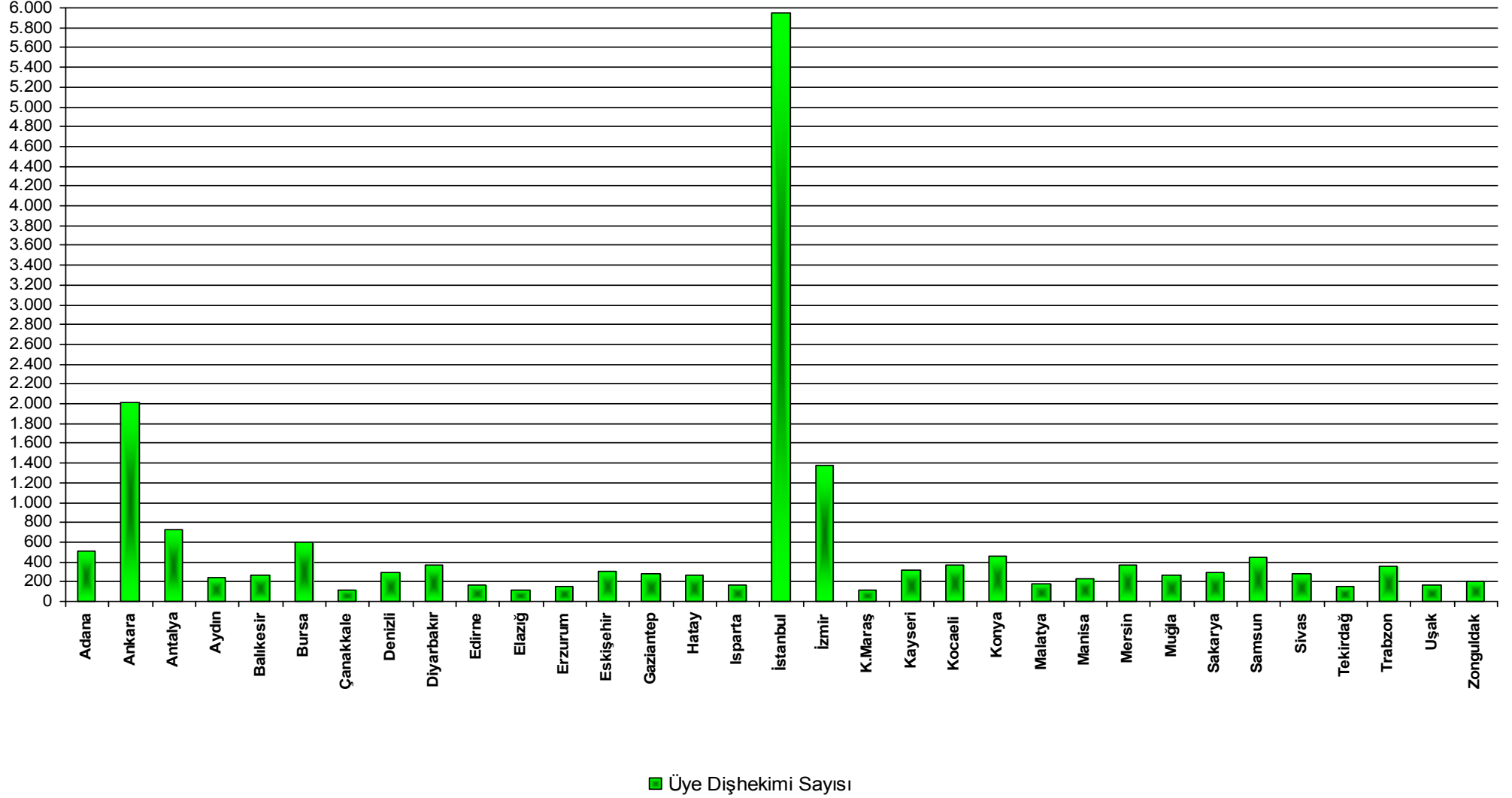

ODALARDA YAŞ GRUPLARINA GÖRE DİŞHEKİMİ DAĞILIMI

ODA	YAŞ GRUPLARI				
	21-35	35-45	45-55	55-65	65 üstü
ADANA	32,81	31,42	16,21	15,61	3,95
ANKARA	34,72	31,70	19,66	12,04	1,88
ANTALYA	39,71	29,95	15,51	12,57	2,27
AYDIN	28,57	36,73	24,90	9,39	0,41
BALIKESİR	26,49	28,36	19,78	22,39	2,99
BURSA	32,81	30,90	20,29	13,31	2,69
ÇANAKKALE	31,09	27,73	22,69	15,13	3,36
DENİZLİ	32,42	41,30	18,43	5,80	2,05
DİYARBAKIR	52,56	26,15	14,02	5,66	1,62
EDİRNE	24,14	32,18	19,54	18,97	5,17
ELAZIĞ	49,12	25,44	17,54	7,02	0,88
ERZURUM	52,48	28,37	11,35	7,09	0,71
ESKİŞEHİR	39,41	25,73	19,22	14,01	1,63
GAZİANTEP	33,58	28,36	19,78	16,42	1,87
HATAY	30,31	32,68	21,26	13,78	1,97
ISPARTA	49,08	29,45	11,66	9,20	0,61
İSTANBUL	26,77	31,05	21,96	15,63	4,60
İZMİR	19,37	39,62	24,62	13,55	2,84
KAHRAMANMARAŞ	37,39	32,17	8,70	18,26	3,48
KAYSERİ	36,96	24,22	18,63	16,77	3,42
KOCAELİ	44,57	25,00	18,21	10,05	2,17
KONYA	41,92	31,66	13,97	10,04	2,40
MALATYA	45,56	31,36	13,02	8,88	1,18
MANİSA	27,12	37,29	21,19	13,14	1,27
MERSİN	33,24	29,43	18,53	14,99	3,81
MUĞLA	29,35	33,70	18,12	16,30	2,54
SAKARYA	44,56	24,56	12,63	15,09	3,16
SAMSUN	49,67	19,29	15,96	12,20	2,88
SİVAS	59,50	18,28	11,11	9,68	1,43
TEKİRDAĞ	32,28	32,91	20,89	9,49	4,43
TRABZON	44,84	21,20	14,40	17,39	2,17
UŞAK	34,34	35,54	19,88	8,43	1,81
ZONGULDAK	37,89	26,84	16,84	14,21	4,21
TOPLAM	37,413	29,714	17,591	12,803	2,481

**ÇALIŞMA ŞEKİLLERİNE GÖRE
İLLER İTİBARIYLA DİŞHEKİMİ DAĞILIMI**

İLİ	SERBEST	KAMU+SERBEST	KAMU (Oda Üyesi; Muayenehanesi Yok)	KAMU (Oda Üyesi Değil)	ÇALIŞMAYAN	TOPLAM
ADANA	359	40	18	120	24	561
ADYAMAN	20	22	3	3	1	49
AFYON	63	14	11	13	-	101
AĞRI	8	7	2	8	1	26
AKSARAY	38	4	5	19	-	66
AMASYA	40	12	1	7	1	61
ANKARA	1322	199	214	1058	163	2956
ANTALYA	622	52	28	34	29	765
ARDAHAN	1	4	-	6	-	11
ARTVİN	18	9	3	3	1	34
AYDIN	198	36	11	25	3	273
BALIKESİR	197	47	11	21	9	285
BARTIN	16	4	2	5	-	27
BATMAN	24	7	5	8	-	44
BAYBURT	1	2	1	5	-	9
BİLECİK	22	5	1	5	-	33
BİNGÖL	12	9	1	6	-	28
BİTLİS	14	3	8	5	-	30
BOLU	50	7	-	20	-	77
BURDUR	37	12	4	-	2	55
BURSA	472	51	43	40	31	637
ÇANAKKALE	81	29	4	2	4	120
ÇANKIRI	10	12	2	4	-	28
ÇORUM	71	9	3	16	1	100
DENİZLİ	235	32	18	14	10	309
DİYARBAKIR	62	23	72	42	8	207
DÜZCE	51	5	-	10	-	66

**ÇALIŞMA ŞEKİLLERİNE GÖRE
İLLER İTİBARIYLA DİŞHEKİMİ DAĞILIMI**

İli	SERBEST	KAMU+SERBEST	KAMU (Oda Üyesi; Muayenehanesi Yok)	KAMU (Oda Üyesi Değil)	ÇALIŞMAYAN	TOPLAM
EDİRNE	67	18	3	8	1	97
ELAZIĞ	49	25	13	5	2	94
ERZİNCAN	22	9	1	9	-	41
ERZURUM	30	13	33	129	3	208
ESKİŞEHİR	150	41	5	25	3	224
GAZİANTEP	128	38	18	27	4	215
GİRESUN	34	9	5	5	-	53
GÜMÜŞHANE	11	6	4	5	-	26
HAKKARİ	1	4	-	9	-	14
HATAY	197	35	22	7	8	269
İĞDIR	5	4	-	11	-	20
ISPARTA	66	13	21	80	8	188
İSTANBUL	4517	260	298	418	813	6306
İZMİR	1071	149	90	433	67	1810
KAHRAMANMARAŞ	68	29	17	11	-	125
KARABÜK	39	6	1	8	-	54
KARAMAN	34	4	1	8	-	47
KARS	7	5	3	7	-	22
KASTAMONU	42	12	2	12	2	70
KAYSERİ	160	16	16	57	10	259
KIRIKKALE	28	2	3	44	-	77
KIRKLARELİ	66	12	-	8	-	86
KİRŞEHİR	20	11	3	4	1	39
KİLİS	5	2	-	3	-	10
KOCAELİ	294	35	19	17	16	381
KONYA	286	31	40	174	10	541
KÜTAHYA	58	15	5	15	-	93
MALATYA	93	35	-	23	1	152

**ÇALIŞMA ŞEKİLLERİNE GÖRE
İLLER İTİBARIYLA DİŞHEKİMİ DAĞILIMI**

İLi	SERBEST	KAMU+SERBEST	KAMU (Oda Üyesi; Muayenehanesi Yok)	KAMU (Oda Üyesi Değil)	ÇALIŞMAYAN	TOPLAM
MANİSA	163	38	29	18	4	252
MARDİN	28	13	4	11	1	57
MERSİN	272	64	14	22	18	390
MUĞLA	223	34	2	13	4	276
MUŞ	5	5	3	6	2	21
NEVŞEHİR	32	9	1	12	-	54
NİĞDE	22	13	1	8	-	44
ORDU	73	8	4	25	-	110
OSMANIYE	48	12	2	8	2	72
RİZE	46	10	3	6	1	66
SAKARYA	155	22	8	16	-	201
SAMSUN	220	19	21	147	15	422
SİİRT	9	6	2	5	-	22
SİNOP	28	6	-	6	-	40
SİVAS	40	12	21	53	1	127
ŞANLIURFA	51	19	7	11	2	90
ŞIRNAK	5	6	2	7	-	20
TEKİRDAĞ	128	22	4	9	1	164
TOKAT	64	11	2	28	-	105
TRABZON	135	25	24	30	12	226
TUNCELİ	3	5	-	7	-	15
UŞAK	53	15	9	2	-	79
VAN	32	9	3	19	1	64
YALOVA	41	8	-	3	7	59
YOZGAT	27	11	-	19	1	58
ZONGULDAK	101	20	12	12	2	147
TOPLAM	13596	1917	1272	3564	1311	21660

İLLERE GÖRE 2006 YILI DİŐHEKİMİ DAĐILIM TABLOSU

İL	DİŐHEKİMİ SAYISI									TOPLAM DİŐH. SAYISI	ODAYA KAY. DİŐHEKİMİ	ÇALIŐMAYAN DİŐHEKİMİ
	SaĐ.Bak.	MSB	DİŐh.Fak.	Üniversite	Belediye	Kızılay	DiĐ. Krm.	Krm. Top.	Serbest			
ADANA	94		73	4	1	-	6	178	359	537	441	24
ADİYAMAN	28		-	-	-	-	-	28	20	48	46	1
AFYONKARAHİSAR	34		-	2	-	-	2	38	63	101	88	-
AĐRI	16		-	-	-	-	1	17	8	25	18	1
AKSARAY	27		-	-	-	-	1	28	38	66	47	-
AMASYA	20		-	-	-	-	-	20	40	60	54	1
ANKARA	780		532	25	25	2	107	1471	1322	2793	1898	163
ANTALYA	98		5	4	-	-	7	114	622	736	731	29
ARDAHAN	10		-	-	-	-	-	10	1	11	5	-
ARTVİN	15		-	-	-	-	-	15	18	33	31	1
AYDIN	64		-	3	1	-	4	72	198	270	248	3
BALIKESİR	76		-	-	-	1	2	79	197	276	264	9
BARTIN	11		-	-	-	-	-	11	16	27	22	-
BATMAN	20		-	-	-	-	-	20	24	44	36	-
BAYBURT	8		-	-	-	-	-	8	1	9	4	-
BİLECİK	11		-	-	-	-	-	11	22	33	28	-
BİNGÖL	16		-	-	-	-	-	16	12	28	22	-
BİTLİS	16		-	-	-	-	-	16	14	30	25	-
BOLU	26		-	1	-	-	-	27	50	77	57	-
BURDUR	16		-	-	-	-	-	16	37	53	55	2
BURSA	121		-	4	3	1	5	134	472	606	597	31

İLLERE GÖRE 2006 YILI DİŐHEKİMİ DAĞILIM TABLOSU

İL	DİŐHEKİMİ SAYISI									TOPLAM DİŐH. SAYISI	ODAYA KAY. DİŐHEKİMİ	ÇALIŐMAYAN DİŐHEKİMİ
	Sađ.Bak.	MSB	DİŐh.Fak.	Üniversite	Belediye	Kızılay	Diđ. Krm.	Krm. Top.	Serbest			
ÇANAKKALE	32		-	3	-	-	-	35	81	116	118	4
ÇANKIRI	18		-	-	-	-	-	18	10	28	24	-
ÇORUM	28		-	-	-	-	-	28	71	99	84	1
DENİZLİ	56		-	7	-	1	-	64	235	299	295	10
DİYARBAKIR	72		60	1	-	-	4	137	62	199	165	8
DÜZCE	15		-	-	-	-	-	15	51	66	56	-
EDİRNE	26		-	3	-	-	-	29	67	96	89	1
ELAZIĞ	40		-	1	-	-	2	43	49	92	89	2
ERZİNCAN	18		-	-	-	1	-	19	22	41	32	-
ERZURUM	45		121	2	1	1	5	175	30	205	79	3
ESKİŐEHİR	56		-	9	-	2	4	71	150	221	199	3
GAZİANTEP	74		-	2	6	-	1	83	128	211	188	4
GİRESUN	19		-	-	-	-	-	19	34	53	48	-
GÜMÜŐHANE	15		-	-	-	-	-	15	11	26	21	-
HAKKARİ	12		-	-	-	-	1	13	1	14	5	-
HATAY	63		-	1	-	-	-	64	197	261	262	8
İĐDIR	15		-	-	-	-	-	15	5	20	9	-
ISPARTA	34		79	1	-	-	-	114	66	180	108	8
İSTANBUL	391		439	37	14	52	43	976	4517	5493	5888	813
İZMİR	417		215	9	7	1	23	672	1071	1743	1377	67
KAHRAMANMARAŐ	54		-	3	-	-	-	57	68	125	114	-

İLLERE GÖRE 2006 YILI DİŐHEKİMİ DAĞILIM TABLOSU

İL	DİŐHEKİMİ SAYISI									TOPLAM DİŐH. SAYISI	ODAYA KAY. DİŐHEKİMİ	ÇALIŐMAYAN DİŐHEKİMİ
	Sađ.Bak.	MSB	DİŐh.Fak.	Üniversite	Belediye	Kızılay	Diđ. Krm.	Krm. Top.	Serbest			
KARABÜK	15		-	-	-	-	-	15	39	54	46	-
KARAMAN	13		-	-	-	-	-	13	34	47	39	-
KARS	13		-	1	-	-	1	15	7	22	15	-
KASTAMONU	25		-	-	-		1	26	42	68	58	2
KAYSERİ	50		33	3	-	2	1	89	160	249	202	10
KIRIKKALE	29		19	1	-	-	-	49	28	77	33	-
KIRKLARELİ	19		-	-	-	-	1	20	66	86	78	-
KIRŐEHİR	18		-	-	-	-	-	18	20	38	35	1
KİLİS	5		-	-	-	-	-	5	5	10	7	-
KOCAELİ	62		-	4	1	2	2	71	294	365	364	16
KONYA	106		136	-	-	2	1	245	286	531	367	10
KÜTAHYA	30		-	5	-	-	-	35	58	93	78	-
MALATYA	51		-	3	1	-	3	58	93	151	129	1
MANİSA	83		-	2	-	-	-	85	163	248	234	4
MARDİN	27		-	-	-	-	1	28	28	56	46	1
MERSİN	95		-	3	1	1	-	100	272	372	368	18
MUĞLA	48		-	1	-	-	-	49	223	272	263	4
MUŐ	13		-	-	-	-	1	14	5	19	15	2
NEVŐEHİR	22		-	-	-	-	-	22	32	54	42	-
NİĐDE	20		-	1	-	-	1	22	22	44	36	-
ORDU	37		-	-	-	-	-	37	73	110	85	-

İLLERE GÖRE 2006 YILI DİŐHEKİMİ DAĞILIM TABLOSU

İL	DİŐHEKİMİ SAYISI									TOPLAM DİŐH. SAYISI	ODAYA KAY. DİŐHEKİMİ	ÇALIŐMAYAN DİŐHEKİMİ
	Sağ.Bak.	MSB	Dış.Fak.	Üniversite	Belediye	Kızılay	Diğ. Krm.	Krm. Top.	Serbest			
OSMANİYE	22		-	-	-	-	-	22	48	70	64	2
RİZE	19		-	-	-	-	-	19	46	65	60	1
SAKARYA	42		-	2	2	-	-	46	155	201	185	-
SAMSUN	88		90	1	-	1	7	187	220	407	275	15
ŞİİRT	13		-	-	-	-	-	13	9	22	17	-
ŞİNOP	12		-	-	-	-	-	12	28	40	34	-
SİVAS	32		46	4	-	4	-	86	40	126	74	1
ŞANLIURFA	34		-	2	-	-	1	37	51	88	79	2
ŞIRNAK	14		-	-	-	-	1	15	5	20	13	-
TEKİRDAĞ	34		-	-	-	1	-	35	128	163	155	1
TOKAT	38		-	2	-	-	1	41	64	105	77	-
TRABZON	45		30	1	-	-	3	79	135	214	196	12
TUNCELİ	12		-	-	-	-	-	12	3	15	8	-
UŐAK	25		-	-	-	-	1	26	53	79	77	-
VAN	29		-	1	-	1	-	31	32	63	45	1
YALOVA	11		-	-	-	-	-	11	41	52	56	7
YOZGAT	29		-	-	-	-	1	30	27	57	39	1
ZONGULDAK	42		-	-	-	-	2	44	101	145	135	2
TOPLAM	4329	673	1878	159	63	76	248	7426	13596	21022	18096	1311

**DİŐHEKİMLERİNİN
KURUM VE KURULUŐLARDAKİ DAĐILIMI**

KURUM ADI	DİŐHEKİMİ SAYISI
SAĐLIK BAKANLIĐI	4329
MİLLİ SAVUNMA BAKANLIĐI	673
DİŐHEKİMLİĐİ FAKÜLTELERİ	1878
ÜNİVERSİTELER	159
BELEDİYELER	63
TOPLAM	7102

KURUM ADI	DİŐHEKİMİ SAYISI
Aydın E Tipi Cezaevi	1
Diyanet İŐleri BaŐkanlıĐı	2
Gençlik ve Spor Genel MüdürlüĐü	4
Hazine MüsteŐarlıĐı	2
Sosyal Hizmetler ve Çocuk Esirgeme Kurumu Genel MüdürlüĐü	16
Türkiye İstatistik Kurumu BaŐkanlıĐı	1
Vakıflar Genel MüdürlüĐü	6
Bayındırlık ve İskan BakanlıĐı	1
Çevre ve Orman BakanlıĐı	5
Devlet Meteoroloji İŐleri Genel MüdürlüĐü	2
DanıŐtay	1
Devlet Demiryolları İŐletmesi Genel MüdürlüĐü	13
Devlet Hava Meydanları İŐletmesi Genel MüdürlüĐü	3
Devlet Malzeme Ofisi Genel MüdürlüĐü	1
Enerji ve Tabii Kaynaklar BakanlıĐı	8
Maden Tetkik ve Arama Genel MüdürlüĐü	1
İçişleri BakanlıĐı İdari ve Mali İŐler Dairesi BaŐkanlıĐı	1
İçişleri BakanlıĐı Mahalli İdareler Genel MüdürlüĐü	56
Kültür ve Turizm BakanlıĐı	2
Maliye BakanlıĐı	2
Sanayi ve Ticaret BakanlıĐı	1
SayıŐtay BaŐkanlıĐı	1
Sosyal Güvenlik Kurumu BaŐkanlıĐı SSK Personel EĐitim ve Sosyal İŐler Daire BaŐkanl	47
Tarım ve Köy İŐleri BakanlıĐı SaĐlık Merkezi	3
Toprak Mahsulleri Ofisi Genel MüdürlüĐü	1
YükseköĐretim Kurulu BaŐkanlıĐı	1
Ziraat Bankası A.Ő.Genel MüdürlüĐü	30
Türkiye Tarım Kredi Kooperatifleri Merkez BirliĐi Genel MüdürlüĐü	1
Tekel Tütün, Tütün Mamülleri, Tuz ve Alkol İŐletmeleri A.Ő. Genel MüdürlüĐü	3

**DİŐHEKİMLERİNİN
KURUM VE KURULUŐLARDAKİ DAĐILIMI**

KURUM ADI	DİŐHEKİMİ SAYISI
Türkiye Atom Enerjisi Kurumu	1
TBMM Genel Sekreterliđi	6
T.C. Merkez Bankası	7
Türkiye Radyo-Televizyon Kurumu Genel Müdürlüđü	4
Türkiye Őeker Fabrikaları A.Ő. Genel Müdürlüđü	14
TOPLAM	248

DERNEĐİN ADI	DİŐHEKİMİ SAYISI
KIZILAY	76

GENEL TOPLAM	7426
---------------------	-------------

**DİŞHEKİMLERİ ODALARI; BAĞLI İLLERİN
NÜFUS, DİŞHEKİMİ DAĞILIMI TABLOSU**

İLİ	NÜFUSU (2005)	DİŞHEKİMİ SAYISI								TOPLAM	DİŞH.DÜŞN.	ODAYA KAY.	ÇALIŞMAYAN	
		Sağ.Bak.	Dışh.Fak.	Üniversite	Belediye	Kızılay	Diğ. Krm.	Krm. Top.	Serbest	DİŞH. SAY.	NÜFUS	DİŞHEKİMİ	DİŞHEKİMİ	
ADANA D.O.	ADANA	1.983.188	94	73	4	1	-	6	178	359	537	3.693	441	24
	Osmaniye	492.097	22	-	-	-	-	-	22	48	70	7.030	64	2
Toplam		2.475.285	116	73	4	1	-	6	200	407	607	4.078	505	26
ANKARA D.O.	ANKARA	4.386.410	780	532	25	25	2	107	1.471	1.322	2.793	1.571	1.898	163
	Çankırı	273.089	18	-	-	-	-	-	18	10	28	9.753	24	-
	Kırıkkale	389.843	29	19	1	-	-	-	49	28	77	5.063	33	-
	Kastamonu	322.759	25	-	-	-	-	1	26	42	68	4.746	58	2
Toplam		5.372.101	852	551	26	25	2	108	1.564	1.402	2.966	1.811	2.013	165
ANTALYA D.O.	ANTALYA	2.070.663	98	5	4	-	-	7	114	622	736	2.813	731	29
Toplam		2.070.663	98	5	4	-	-	7	114	622	736	2.940	731	29
AYDIN D.O.	AYDIN	998.621	64	-	3	1	-	4	72	198	270	3.699	248	3
Toplam		998.621	64	-	3	1	-	4	72	198	270	3.699	248	3
BALIKESİR D.O.	BALIKESİR	1.100.771	76	-	-	-	1	2	79	197	276	3.988	264	9
Toplam		1.100.771	76	-	-	-	1	2	79	197	276	3.988	264	9
BURSA D.O.	BURSA	2.413.971	121	-	4	3	1	5	134	472	606	3.983	597	31
Toplam		2.413.971	121	-	4	3	1	5	134	472	606	3.983	597	31
ÇANAKKALE D.O.	ÇANAKKALE	467.162	32	-	3	-	-	-	35	81	116	4.027	118	4
Toplam		467.162	32	-	3	-	-	-	35	81	116	4.027	118	4
DENİZLİ D.O.	DENİZLİ	882.938	56	-	7	-	1	-	64	235	299	2.953	295	10
Toplam		882.938	56	-	7	-	1	-	64	235	299	2.972	295	10
DİYARBAKIR D.O.	DIYARBAKIR	1.494.321	72	60	1	-	-	4	137	62	199	7.509	165	8
	Batman	518.020	20	-	-	-	-	-	20	24	44	11.773	36	-
	Bitlis	413.446	16	-	-	-	-	-	16	14	30	13.782	25	-
	Hakkari	272.566	12	-	-	-	-	1	13	1	14	19.469	5	-
	Mardin	779.850	27	-	-	-	-	1	28	28	56	13.926	46	1
	Muş	488.997	13	-	-	-	-	1	14	5	19	25.737	15	2
	Şırnak	403.607	14	-	-	-	-	1	15	5	20	20.180	13	-
	Siirt	266.159	13	-	-	-	-	-	13	9	22	12.098	17	-
Van	1.012.707	29	-	1	-	1	-	31	32	63	16.075	45	1	
Toplam		5.649.673	216	60	2	-	1	8	287	180	467	12.098	367	12

**DİŐHEKİMLERİ ODALARI; BAĐLI İLLERİN
NÜFUS, DİŐHEKİMİ DAĐILIMI TABLOSU**

İLİ	NÜFUSU (2000)	DİŐHEKİMİ SAYISI									TOPLAM DİŐH. SAY.	DİŐH.DÜŐN. NÜFUS	ODAYA KAY. DİŐHEKİMİ	ÇALIŐMAYAN DİŐHEKİMİ
		SaĐ.Bak.	DİŐh.Fak.	Üniversite	Belediye	Kızılay	DiĐ. Krm.	Krm. Top.	Serbest					
ELAZIĐ D.O.	ElazıĐ	595.307	40	-	1	-	-	2	43	49	92	6.471	89	2
	Bingöl	245.243	16	-	-	-	-	-	16	12	28	8.759	22	-
	Tunceli	76.401	12	-	-	-	-	-	12	3	15	5.093	8	-
Toplam	916.951	68	-	1	-	-	2	71	64	135	6.792	119	-	
EDİRNE D.O.	EDİRNE	382.222	26	-	3	-	-	-	29	67	96	3.981	89	1
	Kırklareli	326.950	19	-	-	-	-	1	20	66	86	3.802	77	-
Toplam	709.172	45	-	3	-	-	1	49	133	182	3.897	166	-	
ERZURUM D.O.	ERZURUM	958.875	45	121	2	1	1	5	175	30	205	4.677	79	3
	AĐrı	571.243	16	-	-	-	-	1	17	8	25	22.850	18	1
	Ardahan	119.172	10	-	-	-	-	-	10	1	11	10.834	5	-
	Erzincan	314.877	18	-	-	-	1	-	19	22	41	7.680	32	-
	IĐdir	179.839	15	-	-	-	-	-	15	5	20	8.992	9	-
	Kars	287.106	13	-	1	-	-	1	15	7	22	13.050	15	-
Toplam	2.431.112	117	121	3	1	2	7	251	73	324	7.503	158	4	
ESKİŐEHİR D.O.	ESKİŐEHİR	720.380	56	-	9	-	2	4	71	150	221	3.260	199	3
	Bilecik	198.809	11	-	-	-	-	-	11	22	33	6.025	28	-
	Kütahya	684.082	30	-	5	-	-	-	35	58	93	7.356	78	-
Toplam	1.603.271	97	-	14	-	2	4	117	230	347	4.620	305	3	
GAZİANTEP D.O.	GAZİANTEP	1.426.816	74	-	2	6	-	1	83	128	211	6.762	188	4
	Kilis	97.963	5	-	-	-	-	-	5	5	10	9.796	7	-
	Őanlıurfa	1.700.352	34	-	2	-	-	1	37	51	88	19.322	79	2
Toplam	3.225.131	113	-	4	6	-	2	125	184	309	10.437	274	6	
HATAY D.O.	HATAY	1.300.602	63	-	1	-	-	-	64	197	261	4.983	262	8
Toplam	1.300.602	63	-	1	-	-	-	64	197	261	4.983	262	8	
ISPARTA D.O.	ISPARTA	547.525	34	79	1	-	-	-	114	66	180	3.042	108	8
	Burdur	246.134	16	-	-	-	-	-	16	37	53	4.644	55	2
Toplam	793.659	50	79	1	-	-	-	130	103	233	3.406	163	10	
İSTANBUL D.O.	İSTANBUL	11.622.257	391	439	37	14	52	43	976	4.517	5.493	2.116	5.888	813
	Yalova	185.266	11	-	-	-	-	-	11	41	52	3.563	56	7
Toplam	11.807.523	402	439	37	14	52	43	987	4.558	5.545	2.129	5.944	820	
İZMİR D.O.	İZMİR	3.709.260	417	215	9	7	1	23	672	1.071	1.743	2.128	1.377	67
	Toplam	3.709.260	417	215	9	7	1	23	672	1.071	1.743	2.128	1.377	67

**DİŐHEKİMLERİ ODALARI; BAĐLI İLLERİN
NÜFUS, DİŐHEKİMİ DAĐILIMI TABLOSU**

İli		NÜFUSU (2000)	DİŐHEKİMİ SAYISI								TOPLAM DİŐH. SAY.	DİŐH.DÜŐN. NÜFUS	ODAYA KAY. DİŐHEKİMİ	ÇALIŐMAYAN DİŐHEKİMİ
			SaĐ.Bak.	DİŐh.Fak.	Üniversite	Belediye	Kızılay	DiĐ. Krm.	Krm. Top.	Serbest				
K.MARAŐ D.O.	K.MARAŐ	1.034.727	54	-	3	-	-	-	57	68	125	8.278	114	-
	Toplam	1.034.727	54	-	3	-	-	-	57	68	125	7.899	114	-
KAYSERİ D.O.	KAYSERİ	1.096.088	50	33	3	-	2	1	89	160	249	4.402	202	10
	Kırőehir	238.807	18	-	-	-	-	-	18	20	38	6.284	35	1
	Nevőehir	310.344	22	-	-	-	-	-	22	32	54	5.747	42	-
	NiĐde	365.812	20	-	1	-	-	1	22	22	44	8.314	36	-
Toplam	2.011.051	110	33	4	-	2	2	151	234	385	5.224	315	11	
KOCAELİ D.O.	KOCAELİ	1.359.438	62	-	4	1	2	2	71	294	365	3.724	364	16
	Toplam	1.359.438	62	-	4	1	2	2	71	294	365	3.724	364	16
KONYA D.O.	KONYA	2.412.104	106	136	-	-	2	1	245	286	531	4.543	367	10
	Aksaray	425.612	27	-	-	-	-	1	28	38	66	6.449	47	-
	Karaman	252.377	13	-	-	-	-	-	13	34	47	5.370	39	-
Toplam	3.090.093	146	136	-	-	2	2	286	358	644	4.798	453	10	
MALATYA D.O.	MALATYA	923.248	51	-	3	1	-	3	58	93	151	6.114	129	1
	Adıyaman	677.518	28	-	-	-	-	-	28	20	48	14.115	46	1
Toplam	1.600.766	79	-	3	1	-	3	86	113	199	8.044	175	2	
MANİŐA D.O.	MANİŐA	1.278.657	83	-	2	-	-	-	85	163	248	5.156	234	4
	Toplam	1.278.657	83	-	2	-	-	-	85	163	248	5.156	234	4
MERSİN D.O.	MERSİN	1.856.070	95	-	3	1	1	-	100	272	372	4.989	368	18
	Toplam	1.856.070	95	-	3	1	1	-	100	272	372	4.989	368	18
MUĐLA D.O.	MUĐLA	793.785	48	-	1	-	-	-	49	223	272	2.918	263	4
	Toplam	793.785	48	-	1	-	-	-	49	223	272	2.918	263	4
SAKARYA D.O.	SAKARYA	774.192	42	-	2	2	-	-	46	155	201	3.852	185	-
	Bolu	263.619	26	-	1	-	-	-	27	50	77	3.424	57	-
	Düzce	329.321	15	-	-	-	-	-	15	51	66	4.990	56	-
Toplam	1.367.132	83	-	3	2	-	-	88	256	344	3.974	298	-	

**DİŐHEKİMLERİ ODALARI; BAĐLI İLLERİN
NÜFUS, DİŐHEKİMİ DAĐILIMI TABLOSU**

İli	NÜFUSU (2000)	DİŐHEKİMİ SAYISI									TOPLAM DİŐH. SAY.	DİŐH.DÜŐN. NÜFUS	ODAYA KAY. DİŐHEKİMİ	ÇALIŐMAYAN DİŐHEKİMİ
		SaĐ.Bak.	DİŐh.Fak.	Üniversite	Belediye	Kızılay	DiĐ. Krm.	Krm. Top.	Serbest					
SAMSUN D.O.	SAMSUN	1.187.536	88	90	1	-	1	7	187	220	407	2.918	275	15
	Amasya	352.452	20	-	-	-	-	-	20	40	60	5.874	54	1
	Ordu	890.781	37	-	-	-	-	-	37	73	110	8.098	85	-
	Sinop	185.891	12	-	-	-	-	-	12	28	40	4.647	34	-
Toplam	2.616.660	157	90	1	-	1	7	256	361	617	4.241	448	16	
SİVAS D.O.	SİVAS	710.989	32	46	4	-	4	-	86	40	126	5.643	74	1
	Çorum	560.488	28	-	-	-	-	-	28	71	99	5.661	84	1
	Tokat	869.422	38	-	2	-	-	1	41	64	105	8.280	77	-
	Yozgat	727.394	29	-	-	-	-	1	30	27	57	12.761	39	1
Toplam	2.868.293	127	-	6	-	4	2	185	202	387	7.412	274	3	
TEKİRDAĐ D.O.	TEKİRDAĐ	707.997	34	-	-	-	1	-	35	128	163	4.344	155	1
	Toplam	707.997	34	-	-	-	1	-	35	128	163	4.344	155	-
TRABZON D.O.	TRABZON	1.061.055	45	30	1	-	-	3	79	135	214	4.958	196	12
	Artvin	167.558	15	-	-	-	-	-	15	18	33	5.078	31	1
	Bayburt	85.455	8	-	-	-	-	-	8	1	9	9.495	4	-
	Giresun	516.987	19	-	-	-	-	-	19	34	53	9.754	48	-
	Gümüşhane	191.474	15	-	-	-	-	-	15	11	26	7.364	21	-
	Rize	361.353	19	-	-	-	-	-	19	46	65	5.559	60	1
Toplam	2.383.882	121	30	1	-	-	3	155	245	400	5.960	360	14	
UŐAK D.O.	UŐAK	330.618	25	-	-	-	-	1	26	53	79	4.185	77	-
	Afyonkarahisar	828.201	34	-	2	-	-	2	38	63	101	8.200	88	-
	Toplam	1.158.819	59	-	2	-	-	3	64	116	180	6.438	165	-
ZONGULDAK D.O.	ZONGULDAK	558.645	42	-	-	-	-	2	44	101	145	3.853	135	2
	Bartın	159.610	11	-	-	-	-	-	11	16	27	5.911	22	-
	Karabük	200.508	15	-	-	-	-	-	15	39	54	3.713	46	-
Toplam	918.763	68	-	-	-	-	2	70	156	226	4.065	203	-	

İL / İLÇE, NÜFUS VE DİŞHEKİMİ
DAĞILIM TABLOSU

İL	İLÇESİ	NÜFUSU (2005)	DİŞHEKİMİ SAYISI								TOPLAM DİŞH. SAYISI	DİŞHEKİMİNE DÜŞEN NÜFUS	ODAYA KAY DİŞHEKİMİ	ÇALIŞMAYAN DİŞHEKİMİ	SOSYO-EKONOMİK GELİŞİMİŞLİK SIRALAMASI 2003 (81 il içinde)
			Sağ.Bak.	Dışh.Fak.	Üniversite	Belediye	Kızılay	Diğ.Krm.	Krm.Top.	Serbest					
ADANA	SEYHAN	937.883	57	73	4	1	-	3	138	303	441	2.127	375	20	8
	YÜREĞİR	491.052	19	-	-	-	-	3	22	23	45	10.912	24	1	
	ALADAĞ	22.934	-	-	-	-	-	-	-	-	-	22.934	-	-	
	CEYHAN	183.728	4	-	-	-	-	-	4	13	17	10.808	15	-	
	FEKE	19.010	-	-	-	-	-	-	-	-	-	19.010	-	-	
	İMAMOĞLU	47.092	3	-	-	-	-	-	3	3	6	7.849	3	-	
	KARAIŞALI	32.219	2	-	-	-	-	-	2	-	2	16.109	-	-	
	KARATAŞ	34.766	-	-	-	-	-	-	-	-	-	34.766	-	-	
	KOZAN	137.810	4	-	-	-	-	-	4	15	19	7.253	19	1	
	POZANTI	20.534	1	-	-	-	-	-	1	2	3	6.845	3	1	
	SALIMBEYLİ	15.706	1	-	-	-	-	-	1	-	1	15.706	-	-	
	TUFANBEYLİ	17.964	1	-	-	-	-	-	1	-	1	17.964	1	-	
	YUMURTALIK	22.491	2	-	-	-	-	-	2	-	2	11.245	1	1	
TOPLAM		1.983.188	94	73	4	1	-	6	178	359	537	3.693	441	24	

*DİĞER KURUM

- Sosyal Hizmetler ve Çocuk Esirgeme Kurumu Genel Müdürlüğü Adana Huzurevi Yaşlı Bakım ve Rehabilitasyon Merkezi : 1
- İçişleri Bakanlığı Kemal Serhadî Polis Meslek Yüksek Okulu : 1

- Ziraat Bankası A.Ş. : 2
- SSK Sağlık İşleri İl Müdürlüğü : 2

Serbest Çalışan : 359

Kamu+Serbest Çalışan : 40

Kamu (Oda Üyesi; Muayenehanesi Yok) : 18

Kamu (Oda Üyesi Değil) : 120

Çalışmayan : 24

İL	İLÇESİ	NÜFUSU (2005)	DİŞHEKİMİ SAYISI								TOPLAM DİŞH. SAYISI	DİŞHEKİMİNE DÜŞEN NÜFUS	ODAYA KAY DİŞHEKİMİ	ÇALIŞMAYAN DİŞHEKİMİ	SOSYO-EKONOMİK GELİŞİMİŞLİK SIRALAMASI 2003 (81 il içinde)
			Sağ.Bak.	Dışh.Fak.	Üniversite	Belediye	Kızılay	Diğ.Krm.	Krm.Top.	Serbest					
ADYAMAN	MERKEZ	295.884	10	-	-	-	-	-	10	12	22	13.449	22	1	65
	BESNİ	115.043	4	-	-	-	-	-	4	-	4	28.761	4	-	
	ÇELİKHAN	20.303	3	-	-	-	-	-	3	-	3	6.768	3	-	
	GERGER	23.245	1	-	-	-	-	-	1	-	1	23.245	1	-	
	GÖLBAŞI	48.436	5	-	-	-	-	-	5	3	8	6.055	8	-	
	KAHTA	121.636	4	-	-	-	-	-	4	5	9	13.515	8	-	
	SAMSAT	14.041	-	-	-	-	-	-	-	-	-	14.041	-	-	
	SİNCİK	22.882	-	-	-	-	-	-	-	-	-	22.882	-	-	
	TUT	16.048	1	-	-	-	-	-	1	-	1	16.048	-	-	
TOPLAM		677.518	28	-	-	-	-	-	28	20	48	14.115	48	1	

Serbest Çalışan : 20

Kamu+Serbest Çalışan : 22

Kamu (Oda Üyesi; Muayenehanesi Yok) : 3

Kamu (Oda Üyesi Değil) : 3

Çalışmayan : 1

İL / İLÇE, NÜFUS VE DİŞHEKİMİ
DAĞILIM TABLOSU

İL	İLÇESİ	NÜFUSU (2005)	DİŞHEKİMİ SAYISI							TOPLAM DİŞ. SAYISI	DİŞHEKİMİNE DÜŞEN NÜFUS	ODAYA KAY. DİŞHEKİMİ	ÇALIŞMAYAN DİŞHEKİMİ	SOSYO-EKONOMİK GELİŞİMİŞLİK SIRALAMASI 2003 (81 il içinde)	
			Sağ.Bak.	Dışh.Fak.	Üniversite	Belediye	Kızılay	Diğ. Krm.	Krm. Top.						Serbest
AFYONKARAHİSAR	MERKEZ	219.386	15	-	2	-	-	2	19	32	51	4.302	44	-	44
	BAŞMAKÇI	15.607	-	-	-	-	-	-	-	-	-	15.607	-	-	
	BAYAT	8.233	1	-	-	-	-	-	1	-	1	8.233	1	-	
	BOLVADIN	84.591	3	-	-	-	-	-	3	2	5	16.918	5	-	
	ÇAY	44.996	1	-	-	-	-	-	1	3	4	11.249	4	-	
	ÇOBANLAR	13.146	1	-	-	-	-	-	1	-	1	13.146	-	-	
	DAZKIRI	14.511	-	-	-	-	-	-	-	2	2	7.255	2	-	
	DINAR	82.540	5	-	-	-	-	-	5	5	10	8.254	7	-	
	EMİRDAĞ	41.344	2	-	-	-	-	-	2	8	10	4.134	10	-	
	EVCILER	8.578	-	-	-	-	-	-	-	-	-	8.578	-	-	
	HOCALAR	12.323	-	-	-	-	-	-	-	1	1	12.323	1	-	
	İHSANIYE	34.186	-	-	-	-	-	-	-	-	-	34.186	-	-	
	İSCEHISAR	20.958	1	-	-	-	-	-	1	-	1	20.958	1	-	
	KIZILOREN	3.332	-	-	-	-	-	-	-	-	-	3.332	-	-	
	SANDIKLI	81.026	2	-	-	-	-	-	2	7	9	9.003	9	-	
	SINANPAŞA (Sincanlı)	59.154	1	-	-	-	-	-	1	-	1	59.154	-	-	
	SULTANDAĞI	20.893	1	-	-	-	-	-	1	2	3	6.964	2	-	
	ŞUHUT	63.397	1	-	-	-	-	-	1	1	2	31.698	2	-	
TOPLAM		828.201	34	-	2	-	-	2	38	63	101	8.200	88	-	

*DİĞER KURUM
- TCDD : 1
- Afyon Şeker Fabrikası : 1

Serbest Çalışan : 63 **Kamu+Serbest Çalışan : 14** **Kamu (Oda Üyesi; Muayenehanesi Yok) : 11** **Kamu (Oda Üyesi Değil) : 13** **Çalışmayan : -**

İL	İLÇESİ	NÜFUSU (2005)	DİŞHEKİMİ SAYISI							TOPLAM DİŞ. SAYISI	DİŞHEKİMİNE DÜŞEN NÜFUS	ODAYA KAY. DİŞHEKİMİ	ÇALIŞMAYAN DİŞHEKİMİ	SOSYO-EKONOMİK GELİŞİMİŞLİK SIRALAMASI 2003 (81 il içinde)	
			Sağ.Bak.	Dışh.Fak.	Üniversite	Belediye	Kızılay	Diğ. Krm.	Krm. Top.						Serbest
AGRI	MERKEZ	123.631	4	-	-	-	-	1	5	4	9	13.737	9	1	80
	DIYADIN	40.144	2	-	-	-	-	-	2	-	2	20.072	-	-	
	DOĞUBEYAZIT	112.662	4	-	-	-	-	-	4	2	6	18.777	6	-	
	ELEŞKIRT	50.948	2	-	-	-	-	-	2	1	3	16.983	1	-	
	HAMUR	20.707	-	-	-	-	-	-	-	-	-	20.707	-	-	
	PATNOS	169.278	2	-	-	-	-	-	2	1	3	56.426	2	-	
	TAŞLIÇAY	20.527	1	-	-	-	-	-	1	-	1	20.527	-	-	
	TUTAK	33.347	1	-	-	-	-	-	1	-	1	33.347	-	-	
TOPLAM		571.243	16	-	-	-	-	1	17	8	25	22.850	18	1	

*DİĞER KURUM
- İçişleri Bakanlığı Emniyet Genel Müdürlüğü : 1

Serbest Çalışan : 8 **Kamu+Serbest Çalışan : 7** **Kamu (Oda Üyesi; Muayenehanesi Yok) : 2** **Kamu (Oda Üyesi Değil) : 8** **Çalışmayan : 1**

İL / İLÇE, NÜFUS VE DİŞHEKİMİ
DAĞILIM TABLOSU

İL	İLÇESİ	NÜFUSU (2005)	DİŞHEKİMİ SAYISI							TOPLAM DİŞ. SAYISI	DİŞHEKİMİNE DÜŞEN NÜFUS	ODAYA KAY DİŞHEKİMİ	ÇALIŞMAYAN DİŞHEKİMİ	SOSYO-EKONOMİK GELİŞİMİŞLİK SIRALAMASI 2003 (81 il içinde)	
			Sağ.Bak.	Dış.Fak.	Üniversite	Belediye	Kızılay	Diğ.Krm.	Krm. Top.						Serbest
AKSARAY	MERKEZ	259.257	20	-	-	-	-	1	21	31	52	4.986	39	-	56
	AĞAÇÖREN	14.488	1	-	-	-	-	-	1	1	2	7.244	1	-	
	ESKİL	32.388	-	-	-	-	-	-	-	2	2	16.194	2	-	
	GÜLAĞAÇ	27.904	1	-	-	-	-	-	1	1	2	13.952	1	-	
	GÜZELYURT	15.926	1	-	-	-	-	-	1	-	1	15.926	1	-	
	ORTAKÖY	63.184	3	-	-	-	-	-	3	3	6	10.531	3	-	
	SARIYAŞI	12.465	1	-	-	-	-	-	1	-	1	12.465	-	-	
TOPLAM		425.612	27	-	-	-	-	1	28	38	66	6.449	47	-	

*DİĞER KURUM
- İçişleri Bakanlığı Aksaray Polis Meslek Yüksek Okulu : 1

Serbest Çalışan : 38 Kamu+Serbest Çalışan : 4 Kamu (Oda Üyesi; Muayenehanesi Yok) : 5 Kamu (Oda Üyesi Değil) : 19 Çalışmayan : -

İL	İLÇESİ	NÜFUSU (2005)	DİŞHEKİMİ SAYISI							TOPLAM DİŞ. SAYISI	DİŞHEKİMİNE DÜŞEN NÜFUS	ODAYA KAY DİŞHEKİMİ	ÇALIŞMAYAN DİŞHEKİMİ	SOSYO-EKONOMİK GELİŞİMİŞLİK SIRALAMASI 2003 (81 il içinde)	
			Sağ.Bak.	Dış.Fak.	Üniversite	Belediye	Kızılay	Diğ.Krm.	Krm. Top.						Serbest
AMASYA	MERKEZ	133.243	7	-	-	-	-	-	7	17	24	5.552	23	1	39
	GÖYNÜCEK	14.967	-	-	-	-	-	-	-	-	-	14.967	-	-	
	GÜMÜŞHACIKÖY	25.311	3	-	-	-	-	-	3	3	6	4.218	4	-	
	HAMAMÖZÜ	4.872	-	-	-	-	-	-	-	-	-	4.872	-	-	
	MERZİFON	64.398	4	-	-	-	-	-	4	13	17	3.788	15	-	
	SULUOVA	54.766	4	-	-	-	-	-	4	4	8	6.846	6	-	
	TAŞOVA	54.896	2	-	-	-	-	-	2	3	5	10.979	6	-	
TOPLAM		352.452	20	-	-	-	-	-	20	40	60	5.874	54	1	

Serbest Çalışan : 40 Kamu+Serbest Çalışan : 12 Kamu (Oda Üyesi; Muayenehanesi Yok) : 1 Kamu (Oda Üyesi Değil) : 7 Çalışmayan : 1

İL / İLÇE, NÜFUS VE DİŞHEKİMİ
DAĞILIM TABLOSU

İL	İLÇESİ	NÜFUSU (2005)	DİŞHEKİMİ SAYISI								TOPLAM DİŞH. SAYISI	DİŞHEKİMİNE DÜŞEN NÜFUS	ODAYA KAY DİŞHEKİMİ	ÇALIŞMAYAN DİŞHEKİMİ	SOSYO-EKONOMİK GELİŞİMİŞLİK SIRALAMASI 2003 (81 il içinde)	
			Sağ.Bak.	Dışh.Fak.	Üniversite	Belediye	Kızılay	Dig. Krm.	Krm. Top.	Serbest						
ANKARA	AKYURT	22.411	5	-	-	-	-	-	-	5	-	5	4.482	2	-	2
	ALTINDAĞ	368.872	111	-	-	2	1	12	126	63	189	1.952	92	4		
	AYAŞ	19.285	2	-	-	-	-	1	3	1	4	4.821	1	-		
	BALA	35.161	1	-	-	-	-	-	1	-	1	35.161	-	-		
	BEYPAZARI	51.271	4	-	-	-	-	-	4	6	10	5.127	7	-		
	ÇAMLIDERE	12.179	1	-	-	-	-	-	1	-	1	12.179	-	-		
	ÇANKAYA	752.272	86	532	23	9	1	78	729	828	1.557	483	1.234	115		
	ÇUBUK	89.022	8	-	-	-	-	1	9	8	17	5.237	10	-		
	ELMADAĞ	41.964	3	-	-	-	-	-	3	5	8	5.245	6	-		
	ETİMESGUT	262.082	14	-	2	4	-	3	23	17	40	6.552	29	5		
	EVREN	6.034	1	-	-	-	-	-	1	-	1	6.034	-	-		
	GÖLBAŞI	69.284	10	-	-	-	-	2	12	10	22	3.149	11	-		
	GÜDÜL	19.721	5	-	-	-	-	-	5	1	6	3.287	1	-		
	HAYMANA	47.229	6	-	-	-	-	-	6	-	6	7.871	-	-		
	KALECİK	23.224	3	-	-	-	-	-	3	1	4	5.806	3	-		
	KAZAN	35.343	2	-	-	-	-	-	2	2	4	8.836	2	-		
	KEÇİÖREN	727.809	291	-	-	6	-	4	301	131	432	1.685	166	14		
	KIZILCAHAMAM	30.631	6	-	-	-	-	-	6	1	7	4.376	1	-		
	MAMAK	410.648	131	-	-	1	-	-	132	45	177	2.320	68	8		
	NALLIHAN	39.451	5	-	-	-	-	-	5	2	7	5.636	2	-		
	POLATLI	117.097	12	-	-	-	-	-	12	12	24	4.879	19	-		
	SINCAN	487.870	19	-	-	-	-	-	19	49	68	7.175	65	7		
	Ş.KOÇHİSAR	53.774	3	-	-	-	-	-	3	4	7	7.682	6	-		
	YENİMAHALLE	663.776	51	-	-	3	-	6	60	136	196	3.387	173	10		
TOPLAM		4.386.410	780	532	25	25	2	107	1.471	1.322	2.793	1.571	1.438	163		

* DİĞER KURUM

- Başbakanlık Diyanet İşleri Başkanlığı : 2
- Başbakanlık Gençlik ve Spor Genel Müdürlüğü : 2
- Başbakanlık Hazine Müsteşarlığı : 2
- Sosyal Hizmetler ve Çocuk Esirgeme Kurumu Genel Müdürlüğü : 1
- Sosyal Hizmetler ve Çocuk Esirgeme Kurumu Genel Müdürlüğü Saray Rehabilitasyon Merkezi : 1
- Sosyal Hizmetler ve Çocuk Esirgeme Kurumu Gn Md.İüğü Seyranbağlan Huzurevi Yağlı Bakım ve Rehabilitasyon Merkezi : 2
- Sosyal Hizmetler ve Çocuk Esirgeme Kurumu Genel Müdürlüğü Keçiören Atatürk Çocuk Yuvası : 1
- Sosyal Hizmetler ve Çocuk Esirgeme Kurumu Genel Müdürlüğü Gazi Çocuk Yuvası : 1
- Sosyal Hizmetler ve Çocuk Esirgeme Kurumu Genel Müdürlüğü Seyranbağlan Yetiştirme Yurdu : 1
- Sosyal Hizmetler ve Çocuk Esirgeme Kurumu Genel Müdürlüğü Ayaş Zihinsel Ozunlül Bakım ve Rehabilitasyon Merkezi : 1
- Türkiye İstatistik Kurumu Başkanlığı : 1
- Bayındırlık ve İskan Bakanlığı : 1
- Çevre ve Orman Bakanlığı Devlet Meteoroloji Genel Müdürlüğü : 2
- Danıştay : 1
- TCDD : 3
- Devlet Hava Meydanları İşletmesi Sağlık Daire Başkanlığı : 1

- Devlet Hava Meydanları İşletmesi Esenboğa Hava Limanı Başmüdürlüğü : 1
- Devlet Malzeme Ofisi Genel Müdürlüğü Sağlık Merkezi : 1
- Enerji ve Tabii Kaynaklar Bakanlığı : 1
- Enerji ve Tabii Kaynaklar Bakanlığı Devlet Su İşleri Genel Müdürlüğü : 2
- Enerji ve Tabii Kaynaklar Bakanlığı Etil Maden İşletmeleri Genel Müdürlüğü : 1
- Enerji ve Tabii Kaynaklar Bakanlığı Türkiye Elektrik İletim A.Ş.Genel Müdürlüğü : 2
- Enerji ve Tabii Kaynaklar Bakanlığı Maden Tetkik ve Arama Genel Müdürlüğü : 1
- İşçileri Bakanlığı İdari ve Mali İşler Dairesi Başkanlığı : 1
- İşçileri Bakanlığı Emniyet Genel Müdürlüğü : 7
- İşçileri Bakanlığı Polis Akademisi Başkanlığı : 2
- İşçileri Bakanlığı Emniyet Genel Müdürlüğü Sağlık İşl.Daire Bşk.lığı : 8
- İşçileri Bakanlığı Ankara Polis Koleji : 1
- Çevre ve Orman Bakanlığı Orman Bölge Müdürlüğü : 1
- Çevre ve Orman Bakanlığı İdari ve Mali İşler Dairesi Başkanlığı : 1
- Çevre ve Orman Bakanlığı Orman Genel Müdürlüğü : 2
- Kültür ve Turizm Bakanlığı : 2

- Maliye Bakanlığı Ankara Defterdarlığı : 1
- Sanayi ve Ticaret Bakanlığı : 1
- Sayıştay Başkanlığı : 1
- Sos.Güvenlik Kurumu Başkanlığı Sağlık İşleri Genel Md.lüğü : 11
- Tarım ve Köy İşleri Bakanlığı Sağlık Merkezi : 3
- Yükseköğretim Kurulu Başkanlığı : 1
- Ziraat Bankası A.Ş. : 12
- Tarım Kredi Kooperatifleri Merkez Birliği Genel Müdürlüğü : 1
- Türkiye Atom Enerjisi Kurumu : 1
- TBMM : 6
- Merkez Bankası : 3
- TRT Genel Müdürlüğü : 4
- Ankara Şeker Fabrikası : 2
- Türkiye Şeker Fabrikaları A.Ş. Genel Müdürlük : 2
- Toprak Mahsulleri Ofisi Gn.Md.lüğü : 1

Serbest Çalışan : 1322

Kamu+Serbest Çalışan : 199

Kamu (Oda Üyesi; Muayenehanesi Yok) :214

Kamu (Oda Üyesi Değil) : 1058

Çalışmayan : 163

İL / İLÇE, NÜFUS VE DİŞHEKİMİ
DAĞILIM TABLOSU

İL	İLÇESİ	NÜFUSU (2005)	DİŞHEKİMİ SAYISI								TOPLAM DİŞH. SAYISI	DİŞHEKİMİNE DÜŞEN NÜFUS	ODAYA KAY DİŞHEKİMİ	ÇALIŞMAYAN DİŞHEKİMİ	SOSYO-EKONOMİK GELİŞİMİŞLİK SIRALAMASI 2003 (81 il içinde)
			Sağ.Bak.	Dışh.Fak.	Üniversite	Belediye	Kızılay	Diğ. Krm.	Krm. Top.	Serbest					
ANTALYA	MERKEZ	870.910	71	-	4	-	-	7	82	395	477	1.826	477	23	10
	AKSEKİ	43.421	1	-	-	-	-	-	1	1	2	21.711	1	-	
	ALANYA	356.369	5	5	-	-	-	-	10	89	99	3.600	99	3	
	ELMALI	39.954	2	-	-	-	-	-	2	3	5	7.991	5	-	
	FINİKE	43.807	2	-	-	-	-	-	2	12	14	3.129	13	-	
	GAZİPAŞA	43.592	2	-	-	-	-	-	2	6	8	5.449	6	-	
	GÜNDOĞMUS	20.714	1	-	-	-	-	-	1	1	2	10.357	1	-	
	İBRADİ	12.290	-	-	-	-	-	-	-	-	-	12.290	-	-	
	KALE (Demre)	21.440	1	-	-	-	-	-	1	2	3	7.147	3	1	
	KAŞ	48.418	2	-	-	-	-	-	2	5	7	6.917	7	-	
	KEMER	83.843	2	-	-	-	-	-	2	13	15	5.590	15	-	
	KORKUTELİ	51.133	2	-	-	-	-	-	2	6	8	6.392	9	1	
	KUMLUCA	68.297	2	-	-	-	-	-	2	17	19	3.595	19	1	
	MANAVGAT	249.204	4	-	-	-	-	-	4	50	54	4.615	53	-	
	SERİK	117.269	1	-	-	-	-	-	1	22	23	5.099	23	-	
TOPLAM		2.070.663	98	5	4	-	-	7	114	622	736	2.813	731	29	

*DİĞER KURUM

- Sosyal Hizmetler ve Çocuk Esirgeme Kurumu Genel Müdürlüğü Fethi Bayçın Huzurevi : 1
- İçişleri Bakanlığı Emniyet Genel Müdürlüğü : 2

- SSK Sağlık İşleri İl Müdürlüğü : 3
- Ziraat Bankası A.Ş. : 1

Serbest Çalışan : 622 Kamu+Serbest Çalışan : 52 Kamu (Oda Üyesi; Muayenehanesi Yok) : 28 Kamu (Oda Üyesi Değil) : 34 Çalışmayan : 29

İL	İLÇESİ	NÜFUSU (2005)	DİŞHEKİMİ SAYISI								TOPLAM DİŞH. SAYISI	DİŞHEKİMİNE DÜŞEN NÜFUS	ODAYA KAY DİŞHEKİMİ	ÇALIŞMAYAN DİŞHEKİMİ	SOSYO-EKONOMİK GELİŞİMİŞLİK SIRALAMASI 2003 (81 il içinde)
			Sağ.Bak.	Dışh.Fak.	Üniversite	Belediye	Kızılay	Diğ. Krm.	Krm. Top.	Serbest					
ARDAHAN	MERKEZ	40.160	4	-	-	-	-	-	4	1	5	8.032	3	-	74
	ÇILDİR	12.930	1	-	-	-	-	-	1	-	1	12.930	-	-	
	DAMAL	7.803	-	-	-	-	-	-	-	-	-	7.803	-	-	
	GÖLE	34.829	1	-	-	-	-	-	1	-	1	34.829	-	-	
	HANAK	13.183	2	-	-	-	-	-	2	-	2	6.592	1	-	
	POŞOF	10.266	2	-	-	-	-	-	2	-	2	5.133	1	-	
TOPLAM		119.172	10	-	-	-	-	-	10	1	11	10.834	5	-	

Serbest Çalışan : 1 Kamu+Serbest Çalışan : 4 Kamu (Oda Üyesi; Muayenehanesi Yok) : - Kamu (Oda Üyesi Değil) : 6 Çalışmayan : -

İL / İLÇE, NÜFUS VE DİŞHEKİMİ
DAĞILIM TABLOSU

İL	İLÇESİ	NÜFUSU (2005)	DİŞHEKİMİ SAYISI								TOPLAM DİŞH. SAYISI	DİŞHEKİMİNE DÜŞEN NÜFUS	ODAYA KAY DİŞHEKİMİ	ÇALIŞMAYAN DİŞHEKİMİ	SOSYO-EKONOMİK GELİŞİMİŞLİK SIRALAMASI 2003 (81 il içinde)
			Sağ.Bak.	Dışh.Fak.	Üniversite	Belediye	Kızılay	Diğ.Krm.	Krm. Top.	Serbest					
ARTVİN	MERKEZ	31.788	5	-	-	-	-	-	5	2	7	4.541	7	-	43
	ARDANUÇ	11.228	1	-	-	-	-	-	1	1	2	5.614	1	-	
	ARHAVİ	21.124	2	-	-	-	-	-	2	5	7	3.018	7	-	
	BORÇKA	23.471	-	-	-	-	-	-	-	1	1	23.471	2	1	
	HOPA	30.065	3	-	-	-	-	-	3	6	9	3.341	8	-	
	MURGUL	7.160	-	-	-	-	-	-	-	-	-	7.160	-	-	
	ŞAVŞAT	20.373	2	-	-	-	-	-	2	1	3	6.791	3	-	
YUSUFELİ	22.350	2	-	-	-	-	-	2	2	4	5.587	3	-		
TOPLAM		167.558	15	-	-	-	-	-	15	18	33	5.078	31	1	

Serbest Çalışan : 18

Kamu+Serbest Çalışan : 9

Kamu (Oda Üyesi; Muayenehanesi Yok) : 3

Kamu (Oda Üyesi Değil) : 3

Çalışmayan : 1

İL	İLÇESİ	NÜFUSU (2005)	DİŞHEKİMİ SAYISI								TOPLAM DİŞH. SAYISI	DİŞHEKİMİNE DÜŞEN NÜFUS	ODAYA KAY DİŞHEKİMİ	ÇALIŞMAYAN DİŞHEKİMİ	SOSYO-EKONOMİK GELİŞİMİŞLİK SIRALAMASI 2003 (81 il içinde)
			Sağ.Bak.	Dışh.Fak.	Üniversite	Belediye	Kızılay	Diğ.Krm.	Krm. Top.	Serbest					
AYDIN	MERKEZ	227.286	29	-	3	1	-	3	36	57	93	2.444	81	1	22
	BOZDOĞAN	34.009	-	-	-	-	-	-	-	3	3	11.336	3	-	
	BUHARKENT	13.498	-	-	-	-	-	-	-	2	2	6.749	2	-	
	ÇİNE	51.395	2	-	-	-	-	-	2	5	7	7.342	7	-	
	DİDİM	51.296	4	-	-	-	-	-	4	17	21	2.443	21	1	
	GERMENÇİK	43.710	2	-	-	-	-	-	2	4	6	7.285	6	-	
	İNCİRLİOVA	42.245	2	-	-	-	-	-	2	3	5	8.449	5	-	
	KARACASU	20.618	-	-	-	-	-	-	-	2	2	10.309	2	-	
	KARPUZLU	12.077	-	-	-	-	-	-	-	1	1	12.077	1	-	
	KOÇARLI	34.492	1	-	-	-	-	-	1	2	3	11.497	2	-	
	KÖŞK	25.878	1	-	-	-	-	-	1	3	4	6.470	4	-	
	KUŞADASI	79.273	6	-	-	-	-	-	6	33	39	2.033	37	1	
	KUYUCAK	28.901	1	-	-	-	-	-	1	2	3	9.634	3	-	
	NAZILLI	155.744	11	-	-	-	-	1	12	33	45	3.461	39	-	
	SÖKE	142.567	5	-	-	-	-	-	5	27	32	4.455	31	-	
	SULTANHİSAR	21.892	-	-	-	-	-	-	-	2	2	10.946	2	-	
YENİPAZAR	13739	-	-	-	-	-	-	-	2	2	6.869	2	-		
TOPLAM		998.621	64	-	3	1	-	4	72	198	270	3.699	248	3	

*DİĞER KURUM

- Sosyal Hizmetler ve Çocuk Esirgeme Kurumu Genel Müdürlüğü Aydın Huzurevi : 1
- İçişleri Bakanlığı Nazilli Polis Meslek Yüksek Okulu : 1

- İçişleri Bakanlığı Aydın Polis Meslek Yüksek Okulu : 1
- E Tipi Cezaevi : 1

Serbest Çalışan : 198

Kamu+Serbest Çalışan : 36

Kamu (Oda Üyesi; Muayenehanesi Yok) : 11

Kamu (Oda Üyesi Değil) : 25

Çalışmayan : 3

İL / İLÇE, NÜFUS VE DİŞHEKİMİ
DAĞILIM TABLOSU

İL	İLÇESİ	NÜFUSU (2005)	DİŞHEKİMİ SAYISI							TOPLAM DİŞ. SAYISI	DİŞHEKİMİNE DÜŞEN NÜFUS	ODAYA KAY. DİŞHEKİMİ	ÇALIŞMAYAN DİŞHEKİMİ	SOSYO-EKONOMİK GELİŞİMİŞLİK SIRALAMASI 2003 (81 il içinde)	
			Sağ.Bak.	Dışh.Fak.	Üniversite	Belediye	Kızılay	Diğ. Krm.	Krm. Top.						Serbest
BALIKESİR	MERKEZ	302.968	32	-	-	-	-	1	33	82	115	2.635	108	4	15
	AYVALIK	63.365	4	-	-	-	-	-	4	15	19	3.335	19	-	
	BALYA	16.313	-	-	-	-	-	-	-	-	-	16.313	-	-	
	BANDIRMA	127.685	11	-	-	-	1	-	12	26	38	3.360	38	5	
	BİGADIÇ	46.831	-	-	-	-	-	-	-	4	4	11.708	4	-	
	BURHANIYE	47.684	3	-	-	-	-	-	3	6	9	5.298	9	-	
	DURSUNBEY	42.576	1	-	-	-	-	-	1	2	3	14.192	3	-	
	EDREMİT	113.209	10	-	-	-	-	-	10	27	37	3.060	34	-	
	ERDEK	34.314	3	-	-	-	-	-	3	7	10	3.431	10	-	
	GÖMEÇ	10.868	-	-	-	-	-	-	-	1	1	10.868	1	-	
	GÖNEN	72.051	3	-	-	-	-	-	3	9	12	6.004	12	-	
	HAVRAN	25.889	2	-	-	-	-	-	2	1	3	8.630	3	-	
	İVRİNDİ	35.785	1	-	-	-	-	-	1	2	3	11.928	3	-	
	KEPSUT	25.159	1	-	-	-	-	-	1	3	4	6.290	3	-	
	MANYAS	21.610	1	-	-	-	-	-	1	2	3	7.203	3	-	
	MARMARA	8.663	-	-	-	-	-	-	-	1	1	8.663	1	-	
SAVAŞTEPE	21.586	1	-	-	-	-	-	1	2	3	7.195	3	-		
SINDIRGI	42.810	2	-	-	-	-	-	2	2	4	10.703	4	-		
SUSURLUK	41.405	1	-	-	-	-	-	1	2	3	5.915	6	-		
TOPLAM		1.100.771	76	-	-	-	1	2	79	197	276	3.988	264	9	

*DİĞER KURUM
- İçişleri Bakanlığı Balıkesir Polis Meslek Yüksek Okulu :1
- Susurluk Şeker Fabrikası :1

Serbest Çalışan : 197 Kamu+Serbest Çalışan : 47 Kamu (Oda Üyesi; Muayenehanesi Yok) : 11 Kamu (Oda Üyesi Değil) : 21 Çalışmayan : 9

İL	İLÇESİ	NÜFUSU (2005)	DİŞHEKİMİ SAYISI							TOPLAM DİŞ. SAYISI	DİŞHEKİMİNE DÜŞEN NÜFUS	ODAYA KAY. DİŞHEKİMİ	ÇALIŞMAYAN DİŞHEKİMİ	SOSYO-EKONOMİK GELİŞİMİŞLİK SIRALAMASI 2003 (81 il içinde)	
			Sağ.Bak.	Dışh.Fak.	Üniversite	Belediye	Kızılay	Diğ. Krm.	Krm. Top.						Serbest
BARTIN	MERKEZ	117.704	9	-	-	-	-	-	9	13	22	5.350	18	-	55
	AMASRA	13.322	1	-	-	-	-	-	1	2	3	4.441	2	-	
	KURUCAŞİLE	6.905	-	-	-	-	-	-	-	-	-	6.905	-	-	
	ULUS	21.679	1	-	-	-	-	-	1	1	2	10.840	2	-	
TOPLAM		159.610	11	-	-	-	-	-	11	16	27	5.911	22	-	

Serbest Çalışan : 16 Kamu+Serbest Çalışan : 4 Kamu (Oda Üyesi; Muayenehanesi Yok) : 2 Kamu (Oda Üyesi Değil) : 5 Çalışmayan : -

İL / İLÇE, NÜFUS VE DİŞHEKİMİ
DAĞILIM TABLOSU

İL	İLÇESİ	NÜFUSU (2005)	DİŞHEKİMİ SAYISI								TOPLAM DİŞ. SAYISI	DİŞHEKİMİNE DÜŞEN NÜFUS	ODAYA KAY DİŞHEKİMİ	ÇALIŞMAYAN DİŞHEKİMİ	SOSYO-EKONOMİK GELİŞİMİŞLİK SIRALAMASI 2003 (81 il içinde)
			Sağ.Bak.	Dış.Fak.	Üniversite	Belediye	Kızılay	Diğ.Krm.	Krm. Top.	Serbest					
BATMAN	MERKEZ	336.180	11	-	-	-	-	-	11	23	34	9.888	34	-	70
	BEŞİRİ	32.281	1	-	-	-	-	-	1	-	1	32.281	-	-	
	GERCÜŞ	29.341	2	-	-	-	-	-	2	1	3	9.780	1	-	
	HASANKEYF	5.949	1	-	-	-	-	-	1	-	1	5.949	-	-	
	KOZLUK	76.706	3	-	-	-	-	-	3	-	3	25.569	1	-	
	SASON	37.563	2	-	-	-	-	-	2	-	2	18.781	-	-	
TOPLAM		518.020	20	-	-	-	-	-	20	24	44	11.773	36	-	

Serbest Çalışan : 24 Kamu+Serbest Çalışan : 7 Kamu (Oda Üyesi; Muayenehanesi Yok) : 5 Kamu (Oda Üyesi Değil) : 8 Çalışmayan : -

İL	İLÇESİ	NÜFUSU (2005)	DİŞHEKİMİ SAYISI								TOPLAM DİŞ. SAYISI	DİŞHEKİMİNE DÜŞEN NÜFUS	ODAYA KAY DİŞHEKİMİ	ÇALIŞMAYAN DİŞHEKİMİ	SOSYO-EKONOMİK GELİŞİMİŞLİK SIRALAMASI 2003 (81 il içinde)
			Sağ.Bak.	Dış.Fak.	Üniversite	Belediye	Kızılay	Diğ.Krm.	Krm. Top.	Serbest					
BAYBURT	MERKEZ	60.963	7	-	-	-	-	-	7	1	8	7.620	4	-	66
	AYDINTEPE	12.190	1	-	-	-	-	-	1	-	1	12.190	-	-	
	DEMİROZÜ	12.303	-	-	-	-	-	-	-	-	-	12.303	-	-	
TOPLAM		85.455	8	-	-	-	-	-	8	1	9	9.495	4	-	

Serbest Çalışan : 1 Kamu+Serbest Çalışan : 2 Kamu (Oda Üyesi; Muayenehanesi Yok) : 1 Kamu (Oda Üyesi Değil) : 5 Çalışmayan : -

İL	İLÇESİ	NÜFUSU (2005)	DİŞHEKİMİ SAYISI								TOPLAM DİŞ. SAYISI	DİŞHEKİMİNE DÜŞEN NÜFUS	ODAYA KAY DİŞHEKİMİ	ÇALIŞMAYAN DİŞHEKİMİ	SOSYO-EKONOMİK GELİŞİMİŞLİK SIRALAMASI 2003 (81 il içinde)
			Sağ.Bak.	Dış.Fak.	Üniversite	Belediye	Kızılay	Diğ.Krm.	Krm. Top.	Serbest					
GILİÇİK	MERKEZ	56.473	5	-	-	-	-	-	5	6	11	5.134	8	-	18
	BOZÜYÜK	66.667	3	-	-	-	-	-	3	11	14	4.762	14	-	
	GÖLPAZARI	12.095	1	-	-	-	-	-	1	1	2	6.048	1	-	
	İNİŞAR	6.012	-	-	-	-	-	-	-	-	-	6.012	-	-	
	OSMANELİ	22.035	1	-	-	-	-	-	1	1	2	11.018	2	-	
	PAZARYERİ	11.226	1	-	-	-	-	-	1	1	2	5.613	1	-	
	SÖĞÜT	20.357	-	-	-	-	-	-	-	2	2	10.178	2	-	
	YENİPAZAR	3.944	-	-	-	-	-	-	-	-	-	3.944	-	-	
TOPLAM		198.809	11	-	-	-	-	-	11	22	33	6.025	28	-	

Serbest Çalışan : 22 Kamu+Serbest Çalışan : 5 Kamu (Oda Üyesi; Muayenehanesi Yok) : 1 Kamu (Oda Üyesi Değil) : 5 Çalışmayan : -

İL / İLÇE, NÜFUS VE DİŞHEKİMİ
DAĞILIM TABLOSU

İL	İLÇESİ	NÜFUSU (2005)	DİŞHEKİMİ SAYISI								TOPLAM DİŞH. SAYISI	DİŞHEKİMİNE DÜŞEN NÜFUS	ODAYA KAY DİŞHEKİMİ	ÇALIŞMAYAN DİŞHEKİMİ	SOSYO-EKONOMİK GELİŞİMİŞLİK SIRALAMASI 2003 (81 il içinde)
			Sağ.Bak.	Dışh.Fak.	Üniversite	Belediye	Kızılay	Diğ.Krm.	Krm. Top.	Serbest					
BİNGÖL	MERKEZ	123.023	8	-	-	-	-	-	8	11	19	6.475	15	-	76
	ADAKLI	6.941	1	-	-	-	-	-	1	-	1	6.941	-	-	
	GENÇ	44.377	1	-	-	-	-	-	1	1	2	22.189	2	-	
	KARLIOVA	27.199	2	-	-	-	-	-	2	-	2	13.600	2	-	
	KIĞI	5.830	2	-	-	-	-	-	2	-	2	2.915	1	-	
	SOLHAN	29.413	2	-	-	-	-	-	2	-	2	14.707	2	-	
	YAYLADERE	5.728	-	-	-	-	-	-	-	-	-	5.728	-	-	
	YEDİSU	2.732	-	-	-	-	-	-	-	-	-	2.732	-	-	
TOPLAM		245.243	16	-	-	-	-	-	16	12	28	8.759	22	-	

Serbest Çalışan : 12 Kamu+Serbest Çalışan : 9 Kamu (Oda Üyesi; Muayenehanesi Yok) : 1 Kamu (Oda Üyesi Değil) : 6 Çalışmayan : -

İL	İLÇESİ	NÜFUSU (2005)	DİŞHEKİMİ SAYISI								TOPLAM DİŞH. SAYISI	DİŞHEKİMİNE DÜŞEN NÜFUS	ODAYA KAY DİŞHEKİMİ	ÇALIŞMAYAN DİŞHEKİMİ	SOSYO-EKONOMİK GELİŞİMİŞLİK SIRALAMASI 2003 (81 il içinde)
			Sağ.Bak.	Dışh.Fak.	Üniversite	Belediye	Kızılay	Diğ.Krm.	Krm. Top.	Serbest					
BITLİS	MERKEZ	58.571	5	-	-	-	-	-	5	3	8	7.321	7	-	79
	ADILCEVAZ	83.941	2	-	-	-	-	-	2	1	3	27.980	3	-	
	AHLAT	63.575	1	-	-	-	-	-	1	3	4	15.894	4	-	
	GÜROYMAK	50.221	2	-	-	-	-	-	2	1	3	16.740	1	-	
	HIZAN	40.308	2	-	-	-	-	-	2	-	2	20.154	1	-	
	MUTKİ	37.657	1	-	-	-	-	-	1	-	1	37.657	1	-	
	TATVAN	79.172	3	-	-	-	-	-	3	6	9	8.797	8	-	
TOPLAM		413.446	16	-	-	-	-	-	16	14	30	13.782	25	-	

Serbest Çalışan : 14 Kamu+Serbest Çalışan : 3 Kamu (Oda Üyesi; Muayenehanesi Yok) : 8 Kamu (Oda Üyesi Değil) : 5 Çalışmayan : -

İL	İLÇESİ	NÜFUSU (2005)	DİŞHEKİMİ SAYISI								TOPLAM DİŞH. SAYISI	DİŞHEKİMİNE DÜŞEN NÜFUS	ODAYA KAY DİŞHEKİMİ	ÇALIŞMAYAN DİŞHEKİMİ	SOSYO-EKONOMİK GELİŞİMİŞLİK SIRALAMASI 2003 (81 il içinde)
			Sağ.Bak.	Dışh.Fak.	Üniversite	Belediye	Kızılay	Diğ.Krm.	Krm. Top.	Serbest					
BOLU	MERKEZ	140.644	17	-	1	-	-	-	18	38	56	2.512	45	-	14
	DÖRTDİVAN	7.522	1	-	-	-	-	-	1	-	1	7.522	-	-	
	GEREDE	40.399	3	-	-	-	-	-	3	6	9	4.489	6	-	
	GÖYNÜK	16.448	1	-	-	-	-	-	1	1	2	8.224	1	-	
	KIBRISCIK	5.090	-	-	-	-	-	-	-	-	-	5.090	-	-	
	MENGEN	14.213	1	-	-	-	-	-	1	2	3	4.738	2	-	
	MUDURNU	21.863	1	-	-	-	-	-	1	2	3	7.288	2	-	
	SEBEN	7.441	1	-	-	-	-	-	1	-	1	7.441	-	-	
	YENİÇAĞA	9.999	1	-	-	-	-	-	1	1	2	4.999	1	-	
TOPLAM		263.619	26	-	1	-	-	-	27	50	77	3.424	57	-	

Serbest Çalışan : 50 Kamu+Serbest Çalışan : 7 Kamu (Oda Üyesi; Muayenehanesi Yok) : - Kamu (Oda Üyesi Değil) : 20 Çalışmayan : -

İL / İLÇE, NÜFUS VE DİŞHEKİMİ
DAĞILIM TABLOSU

İL	İLÇESİ	NÜFUSU (2005)	DİŞHEKİMİ SAYISI							TOPLAM DİŞH. SAYISI	DİŞHEKİMİNE DÜŞEN NÜFUS	ODAYA KAY. DİŞHEKİMİ	ÇALIŞMAYAN DİŞHEKİMİ	SOSYO-EKONOMİK GELİŞİMİŞLİK SIRALAMASI 2003 (81 il içinde)	
			Sağ.Bak.	Dışh.Fak.	Üniversite	Belediye	Kızılay	Diğ. Krm.	Krm. Top.						Serbest
BURDUR	MERKEZ	89.128	6	-	-	-	-	-	6	22	28	3.183	30	2	31
	AĞLASUN	10.719	-	-	-	-	-	-	-	-	-	10.719	-	-	
	ALTINYAYLA	6.351	-	-	-	-	-	-	-	-	-	6.351	-	-	
	BUCAK	56.586	5	-	-	-	-	-	5	7	12	4.716	12	-	
	ÇAVDIR	14.915	-	-	-	-	-	-	-	1	1	14.915	1	-	
	CELTKİÇİ	5.683	-	-	-	-	-	-	-	-	-	5.683	-	-	
	GÖLHİSAR	20.708	1	-	-	-	-	-	1	5	6	3.451	6	-	
	KARAMANLI	7.405	1	-	-	-	-	-	1	1	2	3.703	2	-	
	KEMER	4.290	-	-	-	-	-	-	-	1	1	4.290	1	-	
	TEFENNİ	10.513	2	-	-	-	-	-	2	-	2	5.257	2	-	
YEŞİLOVA	19.836	1	-	-	-	-	-	1	-	1	19.836	1	-		
TOPLAM		246.134	16	-	-	-	-	-	16	37	53	4.644	45	2	

Serbest Çalışan : 37 Kamu+Serbest Çalışan : 12 Kamu (Oda Üyesi; Muayenehanesi Yok) : 4 Kamu (Oda Üyesi Değil) : - Çalışmayan : 2

İL	İLÇESİ	NÜFUSU (2005)	DİŞHEKİMİ SAYISI							TOPLAM DİŞH. SAYISI	DİŞHEKİMİNE DÜŞEN NÜFUS	ODAYA KAY. DİŞHEKİMİ	ÇALIŞMAYAN DİŞHEKİMİ	SOSYO-EKONOMİK GELİŞİMİŞLİK SIRALAMASI 2003 (81 il içinde)	
			Sağ.Bak.	Dışh.Fak.	Üniversite	Belediye	Kızılay	Diğ. Krm.	Krm. Top.						Serbest
BURSA	BÜYÜKKORHAN	14.284	-	-	-	-	-	-	-	-	-	14.284	-	-	5
	GEMLİK	92.397	5	-	-	-	-	-	5	10	15	6.160	15	1	
	GÜRSU	33.360	-	-	-	-	-	-	-	4	4	8.340	4	-	
	HARMANCIK	8.516	-	-	-	-	-	-	-	1	1	8.516	1	-	
	İNEGÖL	217.084	5	-	-	-	-	-	5	20	25	8.683	25	1	
	İZNİK	43.486	1	-	-	-	-	-	1	3	4	10.871	4	-	
	KARACABEY	75.428	4	-	-	-	-	-	4	10	14	5.388	12	-	
	KELES	16.087	1	-	-	-	-	-	1	1	2	8.043	2	-	
	KESTEL	51.267	-	-	-	-	-	-	-	5	5	10.253	5	-	
	M.KEMALPAŞA	96.510	3	-	-	-	-	-	3	2	5	19.302	5	-	
	MUDANYA	61.539	2	-	-	-	-	-	2	10	12	5.128	14	2	
	NİLÜFER	314.649	20	-	4	-	-	1	25	39	64	4.916	52	10	
	ORHANGAZI	72.605	3	-	-	-	-	-	3	5	8	9.076	8	-	
	ÖRHANELİ	28.928	1	-	-	-	-	-	1	-	1	28.928	1	-	
	OSMANGAZI	680.576	10	-	-	-	1	3	14	320	334	2.038	346	13	
YENİŞEHİR	52.807	2	-	-	-	-	-	2	5	7	7.544	7	-		
YILDIRIM	554.447	64	-	-	3	-	1	68	37	105	5.280	96	4		
TOPLAM		2.413.971	121	-	4	3	1	5	134	472	606	3.983	597	31	

*DİĞER KURUM

- Başbakanlık Gençlik ve Spor Genel Müdürlüğü : 1
- İçişleri Bakanlığı Bursa Polis Koleji : 1

- SSK Sağlık İşleri II Müdürlüğü : 2
- Ziraat Bankası A.Ş. : 1

Serbest Çalışan : 472 Kamu+Serbest Çalışan : 51 Kamu (Oda Üyesi; Muayenehanesi Yok) : 43 Kamu (Oda Üyesi Değil) : 40 Çalışmayan : 31

İL / İLÇE, NÜFUS VE DİŞHEKİMİ
DAĞILIM TABLOSU

İL	İLÇESİ	NÜFUSU (2005)	DİŞHEKİMİ SAYISI							TOPLAM DİŞH. SAYISI	DİŞHEKİMİNE DÜŞEN NÜFUS	ODAYA KAY DİŞHEKİMİ	ÇALIŞMAYAN DİŞHEKİMİ	SOSYO-EKONOMİK GELİŞİMİŞLİK SIRALAMASI 2003 (81 il içinde)	
			Sağ.Bak.	Dışh.Fak.	Üniversite	Belediye	Kızılay	Diğ.Krm.	Krm. Top.						Serbest
CANIKKALE	MERKEZ	115.761	15	-	3	-	-	-	18	28	46	2.517	46	1	24
	AYVACIK	28.859	1	-	-	-	-	-	1	4	5	5.772	5	-	
	BAYRAMIÇ	31.029	1	-	-	-	-	-	1	3	4	7.757	4	-	
	BİGA	75.218	3	-	-	-	-	-	3	20	23	3.270	25	2	
	BOZCAADA	2.608	1	-	-	-	-	-	1	-	1	2.608	1	-	
	ÇAN	51.823	2	-	-	-	-	-	2	8	10	5.182	10	-	
	ECEABAT	9.656	2	-	-	-	-	-	2	-	2	4.828	1	-	
	EZİNE	34.258	2	-	-	-	-	-	2	3	5	6.852	5	-	
	GELİBOLU	47.841	1	-	-	-	-	-	1	8	9	5.316	10	1	
	GÖKÇEADA	9.132	2	-	-	-	-	-	2	-	2	4.566	2	-	
	LAPSEKİ	26.023	2	-	-	-	-	-	2	3	5	5.205	5	-	
YENİCE	34.953	-	-	-	-	-	-	-	4	4	8.738	4	-		
TOPLAM		467.162	32	-	3	-	-	-	35	81	116	4.027	115	4	

Serbest Çalışan : 81 Kamu+Serbest Çalışan : 29 Kamu (Oda Üyesi; Muayenehanesi Yok) : 4 Kamu (Oda Üyesi Değil) : 2 Çalışmayan : 4

İL	İLÇESİ	NÜFUSU (2005)	DİŞHEKİMİ SAYISI							TOPLAM DİŞH. SAYISI	DİŞHEKİMİNE DÜŞEN NÜFUS	ODAYA KAY DİŞHEKİMİ	ÇALIŞMAYAN DİŞHEKİMİ	SOSYO-EKONOMİK GELİŞİMİŞLİK SIRALAMASI 2003 (81 il içinde)	
			Sağ.Bak.	Dışh.Fak.	Üniversite	Belediye	Kızılay	Diğ.Krm.	Krm. Top.						Serbest
CANIKIRI	MERKEZ	83.286	10	-	-	-	-	-	10	8	18	4.627	16	-	59
	ATKARACALAR	8.687	-	-	-	-	-	-	-	-	-	8.687	-	-	
	BAYRAMÖREN	6.015	-	-	-	-	-	-	-	-	-	6.015	-	-	
	ÇERKEŞ	33.771	2	-	-	-	-	-	2	-	2	16.886	2	-	
	ELDIVAN	8.902	1	-	-	-	-	-	1	-	1	8.902	-	-	
	ILGAZ	28.910	2	-	-	-	-	-	2	2	4	7.228	4	-	
	KIZILIRMAK	9.151	-	-	-	-	-	-	-	-	-	9.151	-	-	
	KORGUN	10.013	-	-	-	-	-	-	-	-	-	10.013	-	-	
	KURŞUNLU	24.929	2	-	-	-	-	-	2	-	2	12.465	1	-	
	ORTA	23.964	1	-	-	-	-	-	1	-	1	23.964	1	-	
	ŞABANÖZÜ	16.221	-	-	-	-	-	-	-	-	-	16.221	-	-	
YAPRAKLI	19.238	-	-	-	-	-	-	-	-	-	19.238	-	-		
TOPLAM		273.089	18	-	-	-	-	-	18	10	28	9.753	24	-	

Serbest Çalışan : 10 Kamu+Serbest Çalışan : 12 Kamu (Oda Üyesi; Muayenehanesi Yok) : 2 Kamu (Oda Üyesi Değil) : 4 Çalışmayan : -

İL / İLÇE, NÜFUS VE DİŞHEKİMİ
DAĞILIM TABLOSU

İL	İLÇESİ	NÜFUSU (2005)	DİŞHEKİMİ SAYISI								TOPLAM DİŞH. SAYISI	DİŞHEKİMİNE DÜŞEN NÜFUS	ODAYA KAY DİŞHEKİMİ	ÇALIŞMAYAN DİŞHEKİMİ	SOSYO-EKONOMİK GELİŞİMİŞLİK SIRALAMASI 2003 (81 il içinde)
			Sağ.Bak.	Dışh.Fak.	Üniversite	Belediye	Kızılay	Diğ.Krm.	Krm. Top.	Serbest					
ÇORUM	MERKEZ	233.454	16	-	-	-	-	-	16	50	66	3.537	57	1	46
	ALACA	49.400	2	-	-	-	-	-	2	3	5	9.880	3	-	
	BAYAT	24.888	-	-	-	-	-	-	-	2	2	12.444	2	-	
	BOĞAZKALE	6.563	-	-	-	-	-	-	-	-	-	6.563	-	-	
	DODURGA	8.165	1	-	-	-	-	-	1	-	1	8.165	-	-	
	İSKİLİP	38.375	1	-	-	-	-	-	1	4	5	7.675	5	-	
	KARGI	15.915	1	-	-	-	-	-	1	1	2	7.957	2	-	
	LAÇIN	7.669	-	-	-	-	-	-	-	-	-	7.669	-	-	
	MECİTÖZÜ	21.070	-	-	-	-	-	-	-	-	-	21.070	-	-	
	ÖĞUZLAR	7.422	-	-	-	-	-	-	-	-	-	7.422	-	-	
	ORTAKÖY	10.069	1	-	-	-	-	-	1	-	1	10.069	-	-	
	OSMANCIK	51.817	1	-	-	-	-	-	1	8	9	5.757	8	-	
	SUNGURLU	71.644	5	-	-	-	-	-	5	3	8	8.955	7	-	
	UĞURLUDAĞ	14.038	-	-	-	-	-	-	-	-	-	14.038	-	-	
TOPLAM		560.488	28	-	-	-	-	-	28	71	99	5.661	84	1	

Serbest Çalışan : 71 Kamu+Serbest Çalışan : 9 Kamu (Oda Üyesi; Muayenehanesi Yok) : 3 Kamu (Oda Üyesi Değil) : 16 Çalışmayan : 1

İL	İLÇESİ	NÜFUSU (2005)	DİŞHEKİMİ SAYISI								TOPLAM DİŞH. SAYISI	DİŞHEKİMİNE DÜŞEN NÜFUS	ODAYA KAY DİŞHEKİMİ	ÇALIŞMAYAN DİŞHEKİMİ	SOSYO-EKONOMİK GELİŞİMİŞLİK SIRALAMASI 2003 (81 il içinde)
			Sağ.Bak.	Dışh.Fak.	Üniversite	Belediye	Kızılay	Diğ.Krm.	Krm. Top.	Serbest					
DEÜZLÜ	MERKEZ	467.612	39	-	7	-	1	-	47	193	240	1.948	241	10	12
	ACIPAYAM	58.177	3	-	-	-	-	-	3	8	11	5.289	11	-	
	AKKÖY	5.519	1	-	-	-	-	-	1	1	2	2.760	1	-	
	BABADAĞ	7.181	1	-	-	-	-	-	1	-	1	7.181	-	-	
	BAKLAN	6.509	-	-	-	-	-	-	-	-	-	6.509	-	-	
	BEKİLLİ	9.006	-	-	-	-	-	-	-	2	2	4.503	2	-	
	BEYAĞAÇ	6.996	-	-	-	-	-	-	-	-	-	6.996	-	-	
	BOZKURT	10.775	1	-	-	-	-	-	1	1	2	5.387	2	-	
	BULDAN	26.441	1	-	-	-	-	-	1	2	3	8.814	3	-	
	ÇAL	27.074	1	-	-	-	-	-	1	1	2	13.537	2	-	
	ÇAMELİ	17.229	1	-	-	-	-	-	1	2	3	5.743	3	-	
	ÇARDAK	11.735	-	-	-	-	-	-	-	1	1	11.735	1	-	
	ÇİVRİL	59.725	2	-	-	-	-	-	2	8	10	5.973	10	-	
	GÜNEY	11.954	-	-	-	-	-	-	-	1	1	11.954	1	-	
	HONAZ	24.010	1	-	-	-	-	-	1	3	4	6.003	3	-	
	KALE	21.216	1	-	-	-	-	-	1	2	3	7.072	3	-	
	SARAYKÖY	36.622	2	-	-	-	-	-	2	4	6	6.104	4	-	
	SERİNHİSAR	20.514	1	-	-	-	-	-	1	1	2	10.257	2	-	
	TAVAS	54.643	1	-	-	-	-	-	1	5	6	9.107	6	-	
TOPLAM		882.938	56	-	7	-	1	-	64	235	299	2.953	298	10	

Serbest Çalışan : 235 Kamu+Serbest Çalışan : 32 Kamu (Oda Üyesi; Muayenehanesi Yok) : 18 Kamu (Oda Üyesi Değil) : 14 Çalışmayan : 10

İL / İLÇE, NÜFUS VE DİŞHEKİMİ
DAĞILIM TABLOSU

İL	İLÇESİ	NÜFUSU (2005)	DİŞHEKİMİ SAYISI								TOPLAM DİŞH. SAYISI	DİŞHEKİMİNE DÜŞEN NÜFUS	ODAYA KAY DİŞHEKİMİ	ÇALIŞMAYAN DİŞHEKİMİ	SOSYO-EKONOMİK GELİŞİMİŞLİK SIRALAMASI 2003 (81 il içinde)
			Sağ.Bak.	Dışh.Fak.	Üniversite	Belediye	Kızılay	Diğ.Krm.	Krm. Top.	Serbest					
DİYARBAKIR	MERKEZ	866.879	52	60	1	-	-	4	117	51	168	5.160	142	8	63
	BİSMİL	137.403	3	-	-	-	-	3	3	6	22.901	5	-		
	CÜNGÜŞ	13.770	1	-	-	-	-	1	-	1	13.770	-	-		
	ÇERMİK	41.045	-	-	-	-	-	-	-	-	41.045	-	-		
	ÇINAR	58.794	1	-	-	-	-	1	1	2	29.397	1	-		
	DİCLE	40.205	1	-	-	-	-	1	-	1	40.205	1	-		
	EGİL	20.642	1	-	-	-	-	1	-	1	20.642	-	-		
	ERGANI	87.510	6	-	-	-	-	6	1	7	12.501	4	-		
	HANI	31.145	1	-	-	-	-	1	-	1	31.145	-	-		
	HAZRO	15.087	1	-	-	-	-	1	-	1	15.087	1	-		
	KOCAKÖY	12.491	-	-	-	-	-	-	-	-	12.491	-	-		
	KULP	39.408	1	-	-	-	-	1	-	1	39.408	1	-		
	LİCE	17.904	-	-	-	-	-	-	1	1	17.904	1	-		
	SILVAN	112.037	4	-	-	-	-	4	5	9	12.449	9	-		
TOPLAM		1.494.321	72	60	1	-	-	4	137	62	199	7.509	165	8	

*DİĞER KURUM

- İçişleri Bakanlığı Emniyet Genel Müdürlüğü : 1

- SSK Sağlık İşleri İl Müdürlüğü : 2

- İçişleri Bakanlığı Ali Gaffar Oktan Polis Meslek Yüksek Okulu : 1

Serbest Çalışan : 62 Kamu+Serbest Çalışan : 23 Kamu (Oda Üyesi; Muayenehanesi Yok) : 72 Kamu (Oda Üyesi Değil) : 42 Çalışmayan : 8

İL	İLÇESİ	NÜFUSU (2005)	DİŞHEKİMİ SAYISI								TOPLAM DİŞH. SAYISI	DİŞHEKİMİNE DÜŞEN NÜFUS	ODAYA KAY DİŞHEKİMİ	ÇALIŞMAYAN DİŞHEKİMİ	SOSYO-EKONOMİK GELİŞİMİŞLİK SIRALAMASI 2003 (81 il içinde)
			Sağ.Bak.	Dışh.Fak.	Üniversite	Belediye	Kızılay	Diğ.Krm.	Krm. Top.	Serbest					
DÜZCE	MERKEZ	164.419	11	-	-	-	-	-	11	34	45	3.654	37	-	45
	AKÇAĞKOCA	49.850	2	-	-	-	-	-	2	8	10	4.985	9	-	
	CUMAYERİ	13.381	-	-	-	-	-	-	-	3	3	4.460	3	-	
	ÇİLİMLİ	17.548	-	-	-	-	-	-	-	-	-	17.548	-	-	
	GÖLYAKA	20.063	-	-	-	-	-	-	1	1	1	20.063	1	-	
	GÜMÜŞOVA	22.273	-	-	-	-	-	-	-	2	2	11.136	2	-	
	KAYNAŞLI	22.491	1	-	-	-	-	-	1	2	3	7.497	2	-	
	YİĞİLCA	19.298	1	-	-	-	-	-	1	1	2	9.649	2	-	
TOPLAM		329.321	15	-	-	-	-	-	15	51	66	4.990	56	-	

Serbest Çalışan : 51 Kamu+Serbest Çalışan : 5 Kamu (Oda Üyesi; Muayenehanesi Yok) : - Kamu (Oda Üyesi Değil) : 10 Çalışmayan : -

İL	İLÇESİ	NÜFUSU (2005)	DİŞHEKİMİ SAYISI								TOPLAM DİŞH. SAYISI	DİŞHEKİMİNE DÜŞEN NÜFUS	ODAYA KAY DİŞHEKİMİ	ÇALIŞMAYAN DİŞHEKİMİ	SOSYO-EKONOMİK GELİŞİMİŞLİK SIRALAMASI 2003 (81 il içinde)
			Sağ.Bak.	Dışh.Fak.	Üniversite	Belediye	Kızılay	Diğ.Krm.	Krm. Top.	Serbest					
ERZİNE	MERKEZ	144.254	11	-	3	-	-	-	14	36	50	2.885	50	1	16
	ENEZ	10.747	2	-	-	-	-	-	2	-	2	5.374	1	-	
	HAVSA	20.446	1	-	-	-	-	-	1	3	4	5.112	3	-	
	İPSALA	29.680	2	-	-	-	-	-	2	1	3	9.893	1	-	
	KEŞAN	76.476	4	-	-	-	-	-	4	15	19	4.025	18	-	
	LALAPAŞA	9.307	-	-	-	-	-	-	-	-	-	9.307	-	-	
	MERİÇ	14.697	-	-	-	-	-	-	-	1	1	14.697	1	-	
	SÜLEOĞLU	11.976	1	-	-	-	-	-	1	-	1	11.976	1	-	
	UZUNKÖPRÜ	64.640	5	-	-	-	-	-	5	11	16	4.040	14	-	
	TOPLAM		382.222	26	-	3	-	-	-	29	67	96	3.961	99	

Serbest Çalışan : 67 Kamu+Serbest Çalışan : 18 Kamu (Oda Üyesi; Muayenehanesi Yok) : 3 Kamu (Oda Üyesi Değil) : 8 Çalışmayan : 1

İL / İLÇE, NÜFUS VE DİŞHEKİMİ
DAĞILIM TABLOSU

İL	İLÇESİ	NÜFUSU (2005)	DİŞHEKİMİ SAYISI								TOPLAM DİŞ. SAYISI	DİŞHEKİMİNE DÜŞEN NÜFUS	ODAYA KAY DİŞHEKİMİ	ÇALIŞMAYAN DİŞHEKİMİ	SOSYO-EKONOMİK GELİŞMİŞLİK SIRALAMASI 2003 (81 il içinde)
			Sağ.Bak.	Dış.Fak.	Üniversite	Belediye	Kızılay	Diğ.Krm.	Krm. Top.	Serbest					
ELAZIĞ	MERKEZ	370.516	27	-	1	-	-	2	30	45	75	4.940	77	2	36
	AĞIN	5.415	-	-	-	-	-	-	-	-	-	5.415	-	-	
	ALACAKAYA	8.792	-	-	-	-	-	-	-	-	-	8.792	-	-	
	ARICAK	21.358	-	-	-	-	-	-	-	-	-	21.358	-	-	
	BASKİL	31.720	1	-	-	-	-	-	1	-	1	31.720	-	-	
	KARAKOÇAN	45.856	4	-	-	-	-	-	4	2	6	7.643	6	-	
	KEBAN	8.386	1	-	-	-	-	-	1	-	1	8.386	-	-	
	KOVANCILAR	52.196	2	-	-	-	-	-	2	2	4	13.049	4	-	
	MADEN	17.720	2	-	-	-	-	-	2	-	2	8.860	1	-	
	PALU	21.754	2	-	-	-	-	-	2	-	2	10.877	1	-	
SIVRICE	11.594	1	-	-	-	-	-	1	-	1	11.594	-	-		
TOPLAM		595.307	40	-	1	-	-	2	43	49	92	6.471	89	2	

*DİĞER KURUM
- İçişleri Bakanlığı Elazığ Zülfü Ağar Polis Meslek Yüksek Okulu : 1
- Elazığ Şeker Fabrikası : 1

Serbest Çalışan : 49 Kamu+Serbest Çalışan : 25 Kamu (Oda Üyesi; Muayenehanesi Yok) : 13 Kamu (Oda Üyesi Değil) : 5 Çalışmayan : 2

İL	İLÇESİ	NÜFUSU (2005)	DİŞHEKİMİ SAYISI								TOPLAM DİŞ. SAYISI	DİŞHEKİMİNE DÜŞEN NÜFUS	ODAYA KAY DİŞHEKİMİ	ÇALIŞMAYAN DİŞHEKİMİ	SOSYO-EKONOMİK GELİŞMİŞLİK SIRALAMASI 2003 (81 il içinde)
			Sağ.Bak.	Dış.Fak.	Üniversite	Belediye	Kızılay	Diğ.Krm.	Krm. Top.	Serbest					
ERZİNCAN	MERKEZ	172.039	12	-	-	-	1	-	13	19	32	5.376	27	-	58
	ÇAYIRLI	13.802	1	-	-	-	-	-	1	-	1	13.802	-	-	
	İLİÇ	5.754	-	-	-	-	-	-	-	-	-	5.754	-	-	
	KEMAH	6.904	-	-	-	-	-	-	-	1	1	6.904	1	-	
	KEMALİYE	6.581	1	-	-	-	-	-	1	-	1	6.581	-	-	
	OTLUKBELİ	4.644	1	-	-	-	-	-	1	-	1	4.644	1	-	
	REFAHIYE	12.407	2	-	-	-	-	-	2	-	2	6.203	1	-	
	TERCAN	29.750	1	-	-	-	-	-	1	2	3	9.917	2	-	
	ÜZÜMLÜ	62.996	-	-	-	-	-	-	-	-	-	62.996	-	-	
TOPLAM		314.877	18	-	-	-	1	-	19	22	41	7.680	33	-	

Serbest Çalışan : 22 Kamu+Serbest Çalışan : 9 Kamu (Oda Üyesi; Muayenehanesi Yok) : 1 Kamu (Oda Üyesi Değil) : 9 Çalışmayan : -

İL / İLÇE, NÜFUS VE DİŞHEKİMİ
DAĞILIM TABLOSU

İL	İLÇESİ	NÜFUSU (2005)	DİŞHEKİMİ SAYISI								TOPLAM DİŞH. SAYISI	DİŞHEKİMİNE DÜŞEN NÜFUS	ODAYA KAY DİŞHEKİMİ	ÇALIŞMAYAN DİŞHEKİMİ	SOSYO-EKONOMİK GELİŞİMİŞLİK SIRALAMASI 2003 (81 il içinde)
			Sağ.Bak.	Dışh.Fak.	Üniversite	Belediye	Kızılay	Diğ.Krm.	Krm. Top.	Serbest					
ERZURUM	MERKEZ	454.340	22	121	2	1	1	4	151	21	172	2.642	61	1	60
	AŞKALE	29.839	1	-	-	-	-	-	1	1	2	14.919	2	1	
	ÇAT	24.792	1	-	-	-	-	-	1	-	1	24.792	-	-	
	HİNİS	52.631	1	-	-	-	-	-	1	-	1	52.631	-	-	
	HORASAN	40.141	1	-	-	-	-	-	1	2	3	13.380	3	-	
	İLİCA	25.514	1	-	-	-	-	1	2	1	3	8.505	2	-	
	İSPIR	25.992	2	-	-	-	-	-	2	2	4	6.498	3	-	
	KARAÇOBAN	31.103	1	-	-	-	-	-	1	-	1	31.103	-	-	
	KARAYAZI	31.297	1	-	-	-	-	-	1	-	1	31.297	-	-	
	KÖPRÜKÖY	17.464	1	-	-	-	-	-	1	-	1	17.464	-	-	
	NARMAN	26.440	1	-	-	-	-	-	1	-	1	26.440	-	-	
	OLTU	34.373	2	-	-	-	-	-	2	2	4	8.593	2	-	
	OLUR	8.500	1	-	-	-	-	-	1	-	1	8.500	-	-	
	PASINLER	42.623	4	-	-	-	-	-	4	1	5	8.525	4	-	
	PAZARYOLU	9.460	1	-	-	-	-	-	1	-	1	9.460	-	-	
	ŞENKAYA	22.755	1	-	-	-	-	-	1	-	1	22.755	-	-	
	TEKMAN	33.002	1	-	-	-	-	-	1	-	1	33.002	-	-	
	TORTUM	37.939	1	-	-	-	-	-	1	-	1	37.939	-	-	
	UZUNDERE	10.670	1	-	-	-	-	-	1	-	1	10.670	2	1	
TOPLAM		958.875	45	121	2	1	1	5	175	30	205	4.677	79	3	

*DİĞER KURUM

- İçişleri Bakanlığı Emniyet Genel Müdürlüğü : 1
- İçişleri Bakanlığı Erzurum Polis Meslek Yüksek Okulu : 1

- SSK Sağlık İşleri II Müdürlüğü : 1
- Ziraat Bankası A.Ş. : 1

- Erzurum Şeker Fabrikası : 1

Serbest Çalışan : 30 Kamu+Serbest Çalışan : 13 Kamu (Oda Üyesi; Muayenehanesi Yok) : 33 Kamu (Oda Üyesi Değil) : 129 Çalışmayan : 3

İL	İLÇESİ	NÜFUSU (2005)	DİŞHEKİMİ SAYISI								TOPLAM DİŞH. SAYISI	DİŞHEKİMİNE DÜŞEN NÜFUS	ODAYA KAY DİŞHEKİMİ	ÇALIŞMAYAN DİŞHEKİMİ	SOSYO-EKONOMİK GELİŞİMİŞLİK SIRALAMASI 2003 (81 il içinde)
			Sağ.Bak.	Dışh.Fak.	Üniversite	Belediye	Kızılay	Diğ.Krm.	Krm. Top.	Serbest					
ESKİŞEHİR	MERKEZ	543.632	49	-	9	-	2	4	64	143	207	2.626	187	3	6
	ALPU	14.668	1	-	-	-	-	-	1	1	2	7.334	2	-	
	BEYLİKOVA	8.901	1	-	-	-	-	-	1	-	1	8.901	1	-	
	ÇİFTELER	16.927	1	-	-	-	-	-	1	2	3	5.642	2	-	
	GÜNYÜZÜ	16.395	-	-	-	-	-	-	-	-	-	16.395	-	-	
	HAN	3.396	-	-	-	-	-	-	-	-	-	3.396	-	-	
	İNÖNÜ	8.894	-	-	-	-	-	-	-	1	1	8.894	1	-	
	MAHMUDIYE	8.949	-	-	-	-	-	-	-	-	-	8.949	-	-	
	MİHALGAZI	17.270	-	-	-	-	-	-	-	-	-	17.270	-	-	
	MİHALIÇÇIK	15.415	1	-	-	-	-	-	1	-	1	15.415	1	-	
	SARICAKAYA	20.320	1	-	-	-	-	-	1	1	2	10.160	1	-	
	SEYİTGAZİ	18.555	-	-	-	-	-	-	-	1	1	18.555	1	-	
	SİVRİHİSAR	27.057	2	-	-	-	-	-	2	1	3	9.019	3	-	
TOPLAM		720.380	56	-	9	-	2	4	71	150	221	3.260	194	3	

*DİĞER KURUM

- İçişleri Bakanlığı Eskişehir Trafik Polis Eğitim Merkezi Müdürlüğü : 1
- SSK Sağlık İşleri II Müdürlüğü : 2

- Eskişehir Şeker Fabrikası : 1

Serbest Çalışan : 150 Kamu+Serbest Çalışan : 41 Kamu (Oda Üyesi; Muayenehanesi Yok) : 5 Kamu (Oda Üyesi Değil) : 25 Çalışmayan : 3

İL / İLÇE, NÜFUS VE DİŞHEKİMİ
DAĞILIM TABLOSU

İL	İLÇESİ	NÜFUSU (2005)	DİŞHEKİMİ SAYISI								TOPLAM DİŞH. SAYISI	DİŞHEKİMİNE DÜŞEN NÜFUS	ODAYA KAY DİŞHEKİMİ	ÇALIŞMAYAN DİŞHEKİMİ	SOSYO-EKONOMİK GELİŞİMİŞLİK SIRALAMASI 2003 (81 il içinde)
			Sağ.Bak.	Dış.Fak.	Üniversite	Belediye	Kızılay	Diğ.Krm.	Krm. Top.	Serbest					
GAZİANTEP	ŞAHİNBEY	590.729	44	-	2	-	-	-	46	74	120	4.923	108	4	20
	ŞEHİTKAMİL	504.282	22	-	-	6	-	1	29	47	76	6.635	69	-	
	ARABAN	28.052	1	-	-	-	-	-	1	-	1	28.052	-	-	
	İSLAHİYE	78.870	1	-	-	-	-	-	1	2	3	26.290	3	-	
	KARKAMIŞ	12.661	-	-	-	-	-	-	-	-	-	12.661	-	-	
	NİZİP	115.692	5	-	-	-	-	-	5	4	9	12.855	7	-	
	NURDAĞI	41.753	1	-	-	-	-	-	1	1	2	20.877	1	-	
	OĞUZELİ	31.235	-	-	-	-	-	-	-	-	-	31.235	-	-	
	YAVUZELİ	23.542	-	-	-	-	-	-	-	-	-	23.542	-	-	
TOPLAM		1.426.816	74	-	2	6	-	1	83	128	211	6.762	188	4	

*DİĞER KURUM
- İçişleri Bakanlığı Gaziantep Polis Meslek Yüksek Okulu :1

Serbest Çalışan : 128 Kamu+Serbest Çalışan : 38 Kamu (Oda Üyesi; Muayenehanesi Yok) : 18 Kamu (Oda Üyesi Değil) : 27 Çalışmayan : 4

İL	İLÇESİ	NÜFUSU (2005)	DİŞHEKİMİ SAYISI								TOPLAM DİŞH. SAYISI	DİŞHEKİMİNE DÜŞEN NÜFUS	ODAYA KAY DİŞHEKİMİ	ÇALIŞMAYAN DİŞHEKİMİ	SOSYO-EKONOMİK GELİŞİMİŞLİK SIRALAMASI 2003 (81 il içinde)
			Sağ.Bak.	Dış.Fak.	Üniversite	Belediye	Kızılay	Diğ.Krm.	Krm. Top.	Serbest					
DİREKUN	MERKEZ	114.078	10	-	-	-	-	-	10	17	27	4.225	25	-	50
	ALUCRA	26.915	1	-	-	-	-	-	1	-	1	26.915	-	-	
	BULANCAK	59.186	2	-	-	-	-	-	2	5	7	8.455	6	-	
	ÇAMOLUK	16.458	-	-	-	-	-	-	-	1	1	16.458	1	-	
	ÇANAKÇI	14.345	-	-	-	-	-	-	-	-	-	14.345	-	-	
	DERELİ	23.305	-	-	-	-	-	-	-	-	-	23.305	-	-	
	DOĞANKENT	6.621	-	-	-	-	-	-	-	-	-	6.621	-	-	
	ESPIYE	29.200	2	-	-	-	-	-	2	2	4	7.300	4	-	
	EYNESİL	23.052	-	-	-	-	-	-	-	-	-	23.052	-	-	
	GÖRELE	52.832	1	-	-	-	-	-	1	4	5	10.566	4	-	
	GÜCE	7.834	-	-	-	-	-	-	-	-	-	7.834	-	-	
	KEŞAP	19.684	-	-	-	-	-	-	-	-	-	19.684	-	-	
	PIRAZIZ	17.024	-	-	-	-	-	-	-	1	1	17.024	1	-	
	ŞEBINKARAHİSAR	57.361	2	-	-	-	-	-	2	1	3	19.120	3	-	
	TİREBOLU	33.598	1	-	-	-	-	-	1	2	3	11.199	3	-	
YAĞLIDERE	15.493	-	-	-	-	-	-	-	1	1	15.493	1	-		
TOPLAM		516.987	19	-	-	-	-	-	19	34	53	9.754	48	-	

Serbest Çalışan : 34 Kamu+Serbest Çalışan : 9 Kamu (Oda Üyesi; Muayenehanesi Yok) : 5 Kamu (Oda Üyesi Değil) : 5 Çalışmayan : -

İL / İLÇE, NÜFUS VE DİŞHEKİMİ
DAĞILIM TABLOSU

İL	İLÇESİ	NÜFUSU (2005)	DİŞHEKİMİ SAYISI								TOPLAM DİŞ. SAYISI	DİŞHEKİMİNE DÜŞEN NÜFUS	ODAYA KAY DİŞHEKİMİ	ÇALIŞMAYAN DİŞHEKİMİ	SOSYO-EKONOMİK GELİŞİMİŞLİK SIRALAMASI 2003 (81 il içinde)
			Sağ.Bak.	Dış.Fak.	Üniversite	Belediye	Kızılay	Diğ.Krm.	Krm. Top.	Serbest					
BÜYÜKŞEHİR	MERKEZ	44.772	6	-	-	-	-	-	6	8	14	3.198	14	-	71
	KELKİT	70.973	3	-	-	-	-	-	3	1	4	17.743	3	-	
	KÖSE	21.362	1	-	-	-	-	-	1	-	1	21.362	-	-	
	KÜRTÜN	14.747	1	-	-	-	-	-	1	-	1	14.747	-	-	
	ŞİRAN	25.837	2	-	-	-	-	-	2	1	3	8.612	2	-	
	TORUL	13.783	2	-	-	-	-	-	2	1	3	4.594	2	-	
TOPLAM		191.474	15	-	-	-	-	-	15	11	26	7.364	21	-	

Serbest Çalışan : 11 Kamu+Serbest Çalışan : 6 Kamu (Oda Üyesi; Muayenehanesi Yok) : 4 Kamu (Oda Üyesi Değil) : 5 Çalışmayan : -

İL	İLÇESİ	NÜFUSU (2005)	DİŞHEKİMİ SAYISI								TOPLAM DİŞ. SAYISI	DİŞHEKİMİNE DÜŞEN NÜFUS	ODAYA KAY DİŞHEKİMİ	ÇALIŞMAYAN DİŞHEKİMİ	SOSYO-EKONOMİK GELİŞİMİŞLİK SIRALAMASI 2003 (81 il içinde)
			Sağ.Bak.	Dış.Fak.	Üniversite	Belediye	Kızılay	Diğ.Krm.	Krm. Top.	Serbest					
BAKIRAN	MERKEZ	90.226	4	-	-	-	-	1	5	1	6	15.038	3	-	77
	ÇUKURCA	10.827	1	-	-	-	-	-	1	-	1	10.827	-	-	
	ŞEMDİNLİ	52.554	2	-	-	-	-	-	2	-	2	26.277	-	-	
	YÜKSEKOVA	118.958	5	-	-	-	-	-	5	-	5	23.792	2	-	
TOPLAM		272.566	12	-	-	-	-	1	13	1	14	19.469	5	-	

*DİĞER KURUM
- İçişleri Bakanlığı, Emniyet Genel Müdürlüğü : 1

Serbest Çalışan : 1 Kamu+Serbest Çalışan : 4 Kamu (Oda Üyesi; Muayenehanesi Yok) : - Kamu (Oda Üyesi Değil) : 9 Çalışmayan : -

İL	İLÇESİ	NÜFUSU (2005)	DİŞHEKİMİ SAYISI								TOPLAM DİŞ. SAYISI	DİŞHEKİMİNE DÜŞEN NÜFUS	ODAYA KAY DİŞHEKİMİ	ÇALIŞMAYAN DİŞHEKİMİ	SOSYO-EKONOMİK GELİŞİMİŞLİK SIRALAMASI 2003 (81 il içinde)
			Sağ.Bak.	Dış.Fak.	Üniversite	Belediye	Kızılay	Diğ.Krm.	Krm. Top.	Serbest					
BATAZ	ANTAKYA	372.261	22	-	1	-	-	-	23	94	117	3.182	119	3	29
	ALTINÖZÜ	57.756	2	-	-	-	-	-	2	2	4	14.439	4	-	
	BELEN	30.944	-	-	-	-	-	-	-	-	-	30.944	-	-	
	DÖRTYOL	130.775	4	-	-	-	-	-	4	13	17	7.693	16	1	
	ERZİN	35.720	2	-	-	-	-	-	2	3	5	7.144	4	-	
	HASSA	49.961	2	-	-	-	-	-	2	2	4	12.490	4	-	
	İSKENDERUN	294.601	23	-	-	-	-	-	23	52	75	3.928	79	4	
	KIRIKHAN	92.605	3	-	-	-	-	-	3	11	14	6.615	14	-	
	KUMLU	16.334	-	-	-	-	-	-	-	-	-	16.334	-	-	
	REYHANLI	77.940	2	-	-	-	-	-	2	4	6	12.990	5	-	
	SAMANDAĞ	114.107	2	-	-	-	-	-	2	16	18	6.339	17	-	
	YAYLADAĞI	27.596	1	-	-	-	-	-	1	-	1	27.596	-	-	
TOPLAM		1.300.602	63	-	1	-	-	-	64	197	261	4.983	262	8	

Serbest Çalışan : 197 Kamu+Serbest Çalışan : 35 Kamu (Oda Üyesi; Muayenehanesi Yok) : 22 Kamu (Oda Üyesi Değil) : 7 Çalışmayan : 8

İL / İLÇE, NÜFUS VE DİŞHEKİMİ
DAĞILIM TABLOSU

İL	İLÇESİ	NÜFUSU (2005)	DİŞHEKİMİ SAYISI								TOPLAM DİŞH. SAYISI	DİŞHEKİMİNE DÜŞEN NÜFUS	ODAYA KAY. DİŞHEKİMİ	ÇALIŞMAYAN DİŞHEKİMİ	SOSYO-EKONOMİK GELİŞİMİŞLİK SIRALAMASI 2003 (81 il içinde)
			Sağ.Bak.	Dışh.Fak.	Üniversite	Belediye	Kızılay	Diğ.Krm.	Krm. Top.	Serbest					
ODU	MERKEZ	114.448	10	-	-	-	-	-	10	5	15	7.630	8	-	69
	ARALIK	23.531	1	-	-	-	-	-	1	-	1	23.531	-	-	
	KARAKOYUNLU	18.428	1	-	-	-	-	-	1	-	1	18.428	-	-	
	TUZLUCA	23.432	3	-	-	-	-	-	3	-	3	7.811	1	-	
TOPLAM		179.839	15	-	-	-	-	-	15	5	20	8.992	9	-	

Serbest Çalışan : 5 Kamu+Serbest Çalışan : 4 Kamu (Oda Üyesi; Muayenehanesi Yok) : - Kamu (Oda Üyesi Değil) : 11 Çalışmayan : -

İL	İLÇESİ	NÜFUSU (2005)	DİŞHEKİMİ SAYISI								TOPLAM DİŞH. SAYISI	DİŞHEKİMİNE DÜŞEN NÜFUS	ODAYA KAY. DİŞHEKİMİ	ÇALIŞMAYAN DİŞHEKİMİ	SOSYO-EKONOMİK GELİŞİMİŞLİK SIRALAMASI 2003 (81 il içinde)
			Sağ.Bak.	Dışh.Fak.	Üniversite	Belediye	Kızılay	Diğ.Krm.	Krm. Top.	Serbest					
SPARTA	MERKEZ	187.860	24	79	1	-	-	-	104	47	151	1.244	80	7	28
	AKSU	9.167	-	-	-	-	-	-	-	-	-	9.167	-	-	
	ATABEY	16.118	-	-	-	-	-	-	-	-	-	16.118	-	-	
	EĞİRDİR	38.971	2	-	-	-	-	-	2	3	5	7.794	5	-	
	GELENDOST	21.129	1	-	-	-	-	-	1	3	4	5.282	4	-	
	GÖNEN	20.777	-	-	-	-	-	-	-	-	-	20.777	-	-	
	KEÇİBORLU	24.092	1	-	-	-	-	-	1	1	2	12.046	2	-	
	SENİRKENT	25.802	2	-	-	-	-	-	2	1	3	8.601	2	-	
	SÜTÇÜLER	16.467	1	-	-	-	-	-	1	1	2	8.233	1	-	
	ŞARKIKARAAĞAÇ	61.108	-	-	-	-	-	-	-	4	4	15.277	5	1	
	ULUBORLU	13.455	1	-	-	-	-	-	1	-	1	13.455	1	-	
	YALVAÇ	107.275	2	-	-	-	-	-	2	6	8	13.409	8	-	
	YENİŞARBADEMLİ	5.306	-	-	-	-	-	-	-	-	-	5.306	-	-	
TOPLAM		547.525	34	79	1	-	-	-	114	66	180	3.042	108	8	

Serbest Çalışan : 66 Kamu+Serbest Çalışan : 13 Kamu (Oda Üyesi; Muayenehanesi Yok) : 21 Kamu (Oda Üyesi Değil) : 80 Çalışmayan : 8

İL / İLÇE, NÜFUS VE DİŞHEKİMİ
DAĞILIM TABLOSU

İL	İLÇESİ	NÜFUSU (2005)	DİŞHEKİMİ SAYISI								TOPLAM DİŞ. SAYISI	DİŞHEKİMİNE DÜŞEN NÜFUS	ODAYA KAY. DİŞHEKİMİ	ÇALIŞMAYAN DİŞHEKİMİ	SOSYO-EKONOMİK GELİŞMİŞLİK SIRALAMASI 2003 (81 il içinde)
			Sağ.Bak.	Dış.Fak.	Üniversite	Belediye	Kızılay	Diğ.Krm.	Krm. Top.	Serbest					
ANTALYA	ADALAR	15.664	-	-	-	-	-	-	-	3	3	5.221	3	-	
	AVCILAR	307.536	6	-	-	-	-	-	-	6	80	3.576	96	10	
	BAĞCILAR	745.962	3	-	-	-	-	-	-	3	92	7.852	100	5	
	BAHÇELİEVLER	581.187	45	-	-	-	-	-	1	46	207	2.297	255	36	
	BAKIRKÖY	156.653	43	-	-	4	3	1	51	301	352	445	434	82	
	BAYRAMPAŞA	248.011	4	-	-	1	4	-	9	88	97	2.557	102	5	
	BEŞİKTAŞ	176.295	15	-	12	-	-	1	28	288	316	558	409	93	
	BEYKOZ	224.904	6	-	-	-	-	-	6	53	59	3.812	62	6	
	BEYOĞLU	216.692	5	-	2	-	5	11	23	119	142	1.526	143	7	
	EMİNÖNÜ	40.986	6	-	7	6	5	3	27	45	72	569	56	2	
	ESENLER	477.814	3	-	-	-	-	-	3	65	68	7.027	73	5	
	EYÜP	262.510	7	-	-	-	-	-	7	42	49	5.357	56	8	
	FATİH	346.412	23	231	-	1	2	14	271	281	552	628	470	70	
	GAZİOSMANPAŞA	995.409	5	-	-	-	2	-	7	148	155	6.422	168	13	
	GÜNGÖREN	291.515	4	-	-	-	-	-	4	92	96	3.037	112	16	
	KADIKÖY	623.449	70	57	-	-	-	9	136	818	954	654	1.100	192	1
	KAĞITHANE	369.117	50	-	-	-	-	-	50	76	126	2.929	93	11	
	KARTAL	483.371	21	-	-	-	5	-	26	104	130	3.718	125	9	
	KÜÇÜKÇEKMECE	799.914	3	-	-	-	7	1	11	140	151	5.297	167	16	
	MALTEPE	398.899	9	-	1	-	13	1	24	145	169	2.360	184	22	
	PENDİK	526.222	11	-	-	-	3	-	14	109	123	4.278	129	10	
	SARIYER	271.439	6	-	5	-	-	1	12	55	67	4.051	98	31	
	ŞİŞLİ	262.445	6	151	-	1	-	-	158	441	599	438	605	76	
	TUZLA	134.136	3	-	-	-	-	-	3	25	28	4.791	30	4	
	ÜMRANİYE	812.796	7	-	-	1	-	-	8	184	192	4.233	203	12	
	ÜSKÜDAR	521.876	14	-	6	-	2	-	22	236	258	2.023	283	34	
	ZEYTİNBURNU	288.825	6	-	-	-	1	-	7	66	73	3.957	73	3	
	BÜYÜKÇEKMECE	565.778	3	-	4	-	-	-	7	149	156	3.627	184	31	
	ÇATALCA	78.733	1	-	-	-	-	-	1	17	18	4.374	19	1	
	SİLVİRİ	114.867	2	-	-	-	-	-	2	22	24	4.786	26	2	
	SULTANBEYLİ	250.949	3	-	-	-	-	-	3	21	24	10.456	23	-	
	ŞİLE	31.894	1	-	-	-	-	-	1	5	6	5.316	7	1	
TOPLAM		11.622.257	391	439	37	14	52	43	976	4.517	5.493	2.116	5.488	813	

* DİĞER KURUM

- Sosyal Hizmetler ve Çocuk Esirgeme Kurumu Genel Müdürlüğü Küçükyaşlı Çocuk Yuvası : 1
- Sosyal Hizmetler ve Çocuk Esirgeme Kurumu Genel Müdürlüğü M.Sabancı Spastik Çocuklar Rehabilitasyon Merkezi : 1
- Sosyal Hizmetler ve Çocuk Esirgeme Kurumu Genel Müdürlüğü Şeyh Zayed Çocuk Yuvası : 1
- Vakıflar Genel Müdürlüğü Vakıf Güreba Hastanesi : 6
- TCDD : 5
- Devlet Hava Meydanları İşletmesi Atatürk Hava Limanı Başmüdürlüğü : 1
- İçişleri Bakanlığı Emniyet Genel Müdürlüğü : 2

- İçişleri Bakanlığı Adile Sadullah Mermerci Polis Meslek Yüksek Okulu : 1
- İçişleri Bakanlığı Şükrü Balcı Polis Meslek Yüksek Okulu : 1
- İçişleri Bakanlığı Etiler Polis Meslek Yüksek Okulu : 1
- Ziraat Bankası A.Ş. : 7
- Tekel Tütün, Tütün Mamülleri, Tuz ve Alkol İlg. A.Ş. Gen.Md.lüğü : 2
- Merkez Bankası : 3
- SSK Sağlık İşleri II Müdürlüğü : 11

Serbest Çalışan : 4517

Kamu+Serbest Çalışan : 260

Kamu (Oda Üyesi; Muayenehanesi Yok) : 298

Kamu (Oda Üyesi Değil) : 418

Çalışmayan : 813

İL / İLÇE, NÜFUS VE DİŞHEKİMİ
DAĞILIM TABLOSU

İL	İLÇESİ	NÜFUSU (2005)	DİŞHEKİMİ SAYISI								TOPLAM DİŞH. SAYISI	DİŞHEKİMİNE DÜŞEN NÜFUS	ODAYA KAY. DİŞHEKİMİ	ÇALIŞMAYAN DİŞHEKİMİ	SOSYO-EKONOMİK GELİŞİMİŞLİK SIRALAMASI 2003 (81 il içinde)
			Sağ.Bak.	Dışh.Fak.	Üniversite	Belediye	Kızılay	Diğ.Krm.	Krm. Top.	Serbest					
İZMİR	BORNOVA	464.694	45	215	3	-	-	1	264	138	402	1.156	179	6	3
	ALIAĞA	65.010	4	-	-	-	-	-	4	16	20	3.251	19	-	
	BALÇOVA	68.226	2	-	-	-	-	-	2	35	37	1.844	39	2	
	BAYINDIR	44.762	4	-	-	-	-	-	4	3	7	6.395	5	-	
	BERGAMA	104.709	4	-	-	-	-	-	4	23	27	3.878	26	-	
	BEYDAĞ	13.104	-	-	-	-	-	-	-	2	2	6.552	2	-	
	BUCA	386.929	11	-	-	-	-	2	13	71	84	4.606	82	2	
	ÇEŞME	40.700	4	-	-	-	-	-	4	6	10	4.070	9	-	
	ÇİĞLİ	134.006	5	-	-	-	-	1	6	20	26	5.154	23	-	
	DIKİLİ	32.994	2	-	-	-	-	-	2	8	10	3.299	10	-	
	FOÇA	42.191	5	-	-	-	-	-	5	3	8	5.274	5	-	
	GAZİEMİR	129.825	2	-	-	-	-	-	2	17	19	6.833	20	1	
	GÜZELBAHÇE	19.918	2	-	-	-	-	-	2	5	7	2.845	6	-	
	KARABURUN	15.924	1	-	-	-	-	-	1	4	5	3.185	4	-	
	KARŞIYAKA	481.126	59	-	-	-	1	1	61	187	248	1.940	253	16	
	KEMALPAŞA	80.808	2	-	-	-	-	-	2	9	11	7.346	9	-	
	KINIK	27.812	-	-	-	-	-	-	-	2	2	13.906	3	1	
	KIRAZ	44.486	1	-	-	-	-	-	1	5	6	7.414	5	-	
	KONAK	784.308	227	-	6	7	-	18	258	413	671	1.169	551	37	
	MENDERES	83.185	2	-	-	-	-	-	2	11	13	6.399	12	-	
	MENEMEN	136.562	5	-	-	-	-	-	5	13	18	7.587	17	-	
NARLIDERE	66.546	2	-	-	-	-	-	2	9	11	6.050	12	1		
ÖDEMiŞ	124.369	4	-	-	-	-	-	4	21	25	4.975	25	-		
SEFERİHİSAR	43.361	4	-	-	-	-	-	4	5	9	4.818	7	-		
SELÇUK	36.148	4	-	-	-	-	-	4	6	10	3.615	9	-		
TİRE	75.760	6	-	-	-	-	-	6	14	20	3.788	16	-		
TORBALI	105.196	4	-	-	-	-	-	4	14	18	5.844	17	-		
URLA	56.601	6	-	-	-	-	-	6	11	17	3.329	12	1		
TOPLAM		3.709.260	417	215	9	7	1	23	672	1.071	1.743	2.128	1.377	67	

* DİĞER KURUM

- Başbakanlık Gençlik ve Spor Genel Müdürlüğü : 1
- Sosyal Hizmetler ve Çocuk Esirgeme Kurumu Genel Müdürlüğü Buca Huzurevi Yaşlı Bakım ve Rehabilitasyon Merkezi:1
- TCDD : 2
- İçişleri Bakanlığı Emniyet Genel Müdürlüğü : 2
- İçişleri Bakanlığı Rüştu Ünsal Polis Meslek Yüksekokulu : 1
- İçişleri Bakanlığı Bornova Polis Meslek Yüksekokulu : 1

- Çevre ve Orman Bakanlığı İzmir Orman Bölge Müdürlüğü : 1
- Maliye Bakanlığı İzmir Defterdarlığı : 1
- Merkez Bankası : 1
- İzmir Yaprak Tütün İşletme Müdürlüğü : 1
- Ziraat Bankası A.Ş. : 4
- SSK Sağlık İşleri II Müdürlüğü : 7

Serbest Çalışan : 1071

Kamu+Serbest Çalışan : 149

Kamu (Oda Üyesi; Muayenehanesi Yok) : 90

Kamu (Oda Üyesi Değil) : 433

Çalışmayan : 67

İL / İLÇE, NÜFUS VE DİŞHEKİMİ
DAĞILIM TABLOSU

İL	İLÇESİ	NÜFUSU (2005)	DİŞHEKİMİ SAYISI							TOPLAM DİŞH. SAYISI	DİŞHEKİMİNE DÜŞEN NÜFUS	ODAYA KAY DİŞHEKİMİ	ÇALIŞMAYAN DİŞHEKİMİ	SOSYO-EKONOMİK GELİŞMİŞLİK SIRALAMASI 2003 (81 il içinde)	
			Sağ.Bak.	Dışh.Fak.	Üniversite	Belediye	Kızılay	Diğ.Krm.	Krm. Top.						Serbest
BAHRAMNARAS	MERKEZ	517.919	36	-	3	-	-	-	39	47	86	6.022	80	-	48
	AFŞİN	86.245	3	-	-	-	-	-	3	3	6	14.374	6	-	
	ANDIRIN	37.180	1	-	-	-	-	-	1	1	2	18.590	2	-	
	ÇAĞLAYANCERİT	29.662	1	-	-	-	-	-	1	-	1	29.662	-	-	
	ELBİSTAN	132.060	4	-	-	-	-	-	4	11	15	8.804	15	-	
	GÖKSUN	75.019	4	-	-	-	-	-	4	-	4	18.755	4	-	
	PAZARCIK	64.353	1	-	-	-	-	-	1	5	6	10.725	6	-	
	EKİNOZU	14.706	1	-	-	-	-	-	1	-	1	14.706	-	-	
	NURHAK	17.727	1	-	-	-	-	-	1	-	1	17.727	-	-	
	TÜRKOĞLU	59.856	2	-	-	-	-	-	2	1	3	19.952	1	-	
TOPLAM		1.034.727	54	-	3	-	-	-	57	68	125	8.278	114	-	

Serbest Çalışan : 68 Kamu+Serbest Çalışan : 29 Kamu (Oda Üyesi; Muayenehanesi Yok) : 17 Kamu (Oda Üyesi Değil) : 11 Çalışmayan : -

İL	İLÇESİ	NÜFUSU (2005)	DİŞHEKİMİ SAYISI							TOPLAM DİŞH. SAYISI	DİŞHEKİMİNE DÜŞEN NÜFUS	ODAYA KAY DİŞHEKİMİ	ÇALIŞMAYAN DİŞHEKİMİ	SOSYO-EKONOMİK GELİŞMİŞLİK SIRALAMASI 2003 (81 il içinde)	
			Sağ.Bak.	Dışh.Fak.	Üniversite	Belediye	Kızılay	Diğ.Krm.	Krm. Top.						Serbest
BARAKÜK	MERKEZ	105.402	9	-	-	-	-	-	9	29	38	2.774	33	-	27
	EFLANI	9.223	1	-	-	-	-	-	1	1	2	4.611	1	-	
	ESKİPAZAR	12.521	1	-	-	-	-	-	1	2	3	4.174	2	-	
	OVACIK	4.851	-	-	-	-	-	-	-	-	-	4.851	-	-	
	SAFRANBOLU	46.280	3	-	-	-	-	-	3	5	8	5.785	7	-	
	YENİCE	22.231	1	-	-	-	-	-	1	2	3	7.410	3	-	
TOPLAM		200.508	15	-	-	-	-	-	15	39	54	3.713	46	-	

Serbest Çalışan : 39 Kamu+Serbest Çalışan : 6 Kamu (Oda Üyesi; Muayenehanesi Yok) : 1 Kamu (Oda Üyesi Değil) : 8 Çalışmayan : -

İL	İLÇESİ	NÜFUSU (2005)	DİŞHEKİMİ SAYISI							TOPLAM DİŞH. SAYISI	DİŞHEKİMİNE DÜŞEN NÜFUS	ODAYA KAY DİŞHEKİMİ	ÇALIŞMAYAN DİŞHEKİMİ	SOSYO-EKONOMİK GELİŞMİŞLİK SIRALAMASI 2003 (81 il içinde)	
			Sağ.Bak.	Dışh.Fak.	Üniversite	Belediye	Kızılay	Diğ.Krm.	Krm. Top.						Serbest
BARANAN	MERKEZ	162.641	11	-	-	-	-	-	11	31	42	3.872	35	-	35
	AYRANCI	11.769	-	-	-	-	-	-	-	-	-	11.769	-	-	
	BAŞYAYLA	7.860	-	-	-	-	-	-	-	-	-	7.860	-	-	
	ERMENEK	42.325	2	-	-	-	-	-	2	3	5	8.465	4	-	
	KAZIMKARABEKİR	4.860	-	-	-	-	-	-	-	-	-	4.860	-	-	
	SARIVELİLER	22.923	-	-	-	-	-	-	-	-	-	22.923	-	-	
TOPLAM		252.377	13	-	-	-	-	-	13	34	47	5.370	19	-	

Serbest Çalışan : 34 Kamu+Serbest Çalışan : 4 Kamu (Oda Üyesi; Muayenehanesi Yok) : 1 Kamu (Oda Üyesi Değil) : 8 Çalışmayan : -

İL / İLÇE, NÜFUS VE DİŞHEKİMİ
DAĞILIM TABLOSU

İL	İLÇESİ	NÜFUSU (2005)	DİŞHEKİMİ SAYISI								TOPLAM DİŞH. SAYISI	DİŞHEKİMİNE DÜŞEN NÜFUS	ODAYA KAY DİŞHEKİMİ	ÇALIŞMAYAN DİŞHEKİMİ	SOSYO-EKONOMİK GELİŞİMİŞLİK SIRALAMASI 2003 (81 il içinde)	
			Sağ.Bak.	Dışh.Fak.	Üniversite	Belediye	Kızılay	Diğ.Krm.	Krm. Top.	Serbest						
SARS	MERKEZ	103.367	6	-	1	-	-	-	1	8	6	14	7.383	12	-	67
	AKYAKA	12.834	-	-	-	-	-	-	-	-	-	-	12.834	-	-	
	ARPAÇAY	19.952	1	-	-	-	-	-	-	1	-	1	19.952	1	-	
	DIGOR	21.148	1	-	-	-	-	-	-	1	-	1	21.148	-	-	
	KAĞIZMAN	46.471	2	-	-	-	-	-	-	2	-	2	23.236	-	-	
	SARIKAMIŞ	50.047	2	-	-	-	-	-	-	2	1	3	16.682	1	-	
	SELİM	21.196	-	-	-	-	-	-	-	-	-	-	21.196	-	-	
	SUSUZ	12.091	1	-	-	-	-	-	-	1	-	1	12.091	1	-	
TOPLAM		287.106	13	-	1	-	-	-	1	15	7	22	13.050	18	-	

* DİĞER KURUM
- İçişleri Bakanlığı, Emniyet Genel Müdürlüğü : 1

Serbest Çalışan : 7 Kamu+Serbest Çalışan : 5 Kamu (Oda Üyesi; Muayenehanesi Yok) : 3 Kamu (Oda Üyesi Değil) : 7 Çalışmayan : -

İL	İLÇESİ	NÜFUSU (2005)	DİŞHEKİMİ SAYISI								TOPLAM DİŞH. SAYISI	DİŞHEKİMİNE DÜŞEN NÜFUS	ODAYA KAY DİŞHEKİMİ	ÇALIŞMAYAN DİŞHEKİMİ	SOSYO-EKONOMİK GELİŞİMİŞLİK SIRALAMASI 2003 (81 il içinde)	
			Sağ.Bak.	Dışh.Fak.	Üniversite	Belediye	Kızılay	Diğ.Krm.	Krm. Top.	Serbest						
KASTAMONU	MERKEZ	87.730	10	-	-	-	-	-	1	11	19	30	2.924	29	2	51
	ABANA	3.673	1	-	-	-	-	-	-	1	-	1	3.673	-	-	
	AĞLI	3.604	-	-	-	-	-	-	-	-	-	-	3.604	-	-	
	ARAÇ	20.785	1	-	-	-	-	-	-	1	2	3	6.928	2	-	
	AZDAVAY	7.753	2	-	-	-	-	-	-	2	1	3	2.584	1	-	
	BOZKURT	8.733	1	-	-	-	-	-	-	1	1	2	4.366	1	-	
	ÇİDE	19.909	-	-	-	-	-	-	-	-	1	1	19.909	1	-	
	ÇATALZEYİN	7.313	-	-	-	-	-	-	-	-	-	-	7.313	-	-	
	DADAY	9.611	1	-	-	-	-	-	-	1	-	1	9.611	-	-	
	DEVREKANI	13.629	2	-	-	-	-	-	-	2	-	2	6.814	1	-	
	DOĞANYURT	8.311	-	-	-	-	-	-	-	-	-	-	8.311	-	-	
	HANÖNÜ	4.766	-	-	-	-	-	-	-	-	-	-	4.766	-	-	
	İHSANGAZI	6.076	1	-	-	-	-	-	-	1	-	1	6.076	1	-	
	İNEBOLU	23.079	1	-	-	-	-	-	-	1	4	5	4.616	4	-	
	KÜRE	8.788	-	-	-	-	-	-	-	-	-	-	8.788	-	-	
	PINARBAŞI	5.139	-	-	-	-	-	-	-	-	-	-	5.139	-	-	
	SEYDİLER	4.529	1	-	-	-	-	-	-	1	-	1	4.529	1	-	
	ŞENPAZAR	5.582	-	-	-	-	-	-	-	-	-	-	5.582	-	-	
	TAŞKÖPRÜ	37.651	2	-	-	-	-	-	-	2	5	7	5.379	6	-	
	TOSYA	36.099	2	-	-	-	-	-	-	2	9	11	3.282	11	-	
TOPLAM		322.759	25	-	-	-	-	-	1	26	42	68	4.746	98	2	

* DİĞER KURUM
- Kastamonu Şeker Fabrikası : 1

Serbest Çalışan : 42 Kamu+Serbest Çalışan : 12 Kamu (Oda Üyesi; Muayenehanesi Yok) : 2 Kamu (Oda Üyesi Değil) : 12 Çalışmayan : 2

İL / İLÇE, NÜFUS VE DİŞHEKİMİ
DAĞILIM TABLOSU

İL	İLÇESİ	NÜFUSU (2005)	DİŞHEKİMİ SAYISI								TOPLAM DİŞ. SAYISI	DİŞHEKİMİNE DÜŞEN NÜFUS	ODAYA KAY DİŞHEKİMİ	ÇALIŞMAYAN DİŞHEKİMİ	SOSYO-EKONOMİK GELİŞİMİŞLİK SIRALAMASI 2003 (81 il içinde)
			Sağ.Bak.	Dış.Fak.	Üniversite	Belediye	Kızılay	Diğ.Krm.	Krm. Top.	Serbest					
SİYERİ	MERKEZ	328.293	36	33	3	-	2	1	75	150	225	3.107	186	9	19
	(Kocasinan+Melikgazi)	370.889	-	-	-	-	-	-	-	-	-	-	-	-	
	AKIŞLA	8.821	-	-	-	-	-	-	-	-	-	8.821	-	-	
	BÜNYAN	35.204	2	-	-	-	-	-	2	1	3	11.735	2	-	
	DEVELİ	65.897	2	-	-	-	-	-	2	3	5	13.179	6	1	
	FELAHİYE	15.007	-	-	-	-	-	-	-	-	-	15.007	-	-	
	HACILAR	22.057	-	-	-	-	-	-	-	-	-	22.057	-	-	
	İNCESESU	21.539	1	-	-	-	-	-	1	-	1	21.539	1	-	
	ÖZVATAN (çukur)	9.295	1	-	-	-	-	-	1	-	1	9.295	-	-	
	PINARBAŞI	28.620	1	-	-	-	-	-	1	2	3	9.540	2	-	
	SARIOĞLAN	25.501	-	-	-	-	-	-	-	-	-	25.501	-	-	
	SARIZ	11.543	2	-	-	-	-	-	2	-	2	5.772	-	-	
	TALAS	57.263	1	-	-	-	-	-	1	1	2	28.632	1	-	
	TOMARZA	31.813	2	-	-	-	-	-	2	-	2	15.907	1	-	
	YAHYALI	40.549	1	-	-	-	-	-	1	3	4	10.137	3	-	
YEŞİLHİSAR	23.797	1	-	-	-	-	-	1	-	1	23.797	-	-		
TOPLAM		1.096.088	50	33	3	-	2	1	89	160	249	4.402	302	10	

* DİĞER KURUM
- İçişleri Bakanlığı Kayseri Polis Meslek Yüksek Okulu : 1

Serbest Çalışan : 160 Kamu+Serbest Çalışan : 16 Kamu (Oda Üyesi; Muayenehanesi Yok) : 16 Kamu (Oda Üyesi Değil) : 57 Çalışmayan : 10

İL	İLÇESİ	NÜFUSU (2005)	DİŞHEKİMİ SAYISI								TOPLAM DİŞ. SAYISI	DİŞHEKİMİNE DÜŞEN NÜFUS	ODAYA KAY DİŞHEKİMİ	ÇALIŞMAYAN DİŞHEKİMİ	SOSYO-EKONOMİK GELİŞİMİŞLİK SIRALAMASI 2003 (81 il içinde)
			Sağ.Bak.	Dış.Fak.	Üniversite	Belediye	Kızılay	Diğ.Krm.	Krm. Top.	Serbest					
SIRIRKALE	MERKEZ	224.516	23	19	1	-	-	-	43	27	70	3.207	32	-	33
	BAHŞILI	7.583	-	-	-	-	-	-	-	-	-	7.583	-	-	
	BALIŞEYH	12.839	1	-	-	-	-	-	1	-	1	12.839	-	-	
	ÇELEBİ	6.555	-	-	-	-	-	-	-	-	-	6.555	-	-	
	DELİCE	30.975	1	-	-	-	-	-	1	-	1	30.975	-	-	
	KARAKEÇİLİ	9.034	1	-	-	-	-	-	1	-	1	9.034	-	-	
	KESKİN	68.712	2	-	-	-	-	-	2	1	3	22.904	1	-	
	SULAKYURT	14.535	1	-	-	-	-	-	1	-	1	14.535	-	-	
YAHŞIHAN	15.094	-	-	-	-	-	-	-	-	-	15.094	-	-		
TOPLAM		389.843	29	19	1	-	-	-	49	28	77	5.063	33	-	

Serbest Çalışan : 28 Kamu+Serbest Çalışan : 2 Kamu (Oda Üyesi; Muayenehanesi Yok) : 3 Kamu (Oda Üyesi Değil) : 44 Çalışmayan : -

İL / İLÇE, NÜFUS VE DİŞHEKİMİ
DAĞILIM TABLOSU

İL	İLÇESİ	NÜFUSU (2005)	DİŞHEKİMİ SAYISI								TOPLAM DİŞH. SAYISI	DİŞHEKİMİNE DÜŞEN NÜFUS	ODAYA KAY DİŞHEKİMİ	ÇALIŞMAYAN DİŞHEKİMİ	SOSYO-EKONOMİK GELİŞİMİŞLİK SIRALAMASI 2003 (81 il içinde)
			Sağ.Bak.	Dışh.Fak.	Üniversite	Belediye	Kızılay	Diğ.Krm.	Krm. Top.	Serbest					
BİRKLARELİ	MERKEZ	79.522	8	-	-	-	-	-	8	20	28	2.840	25	-	11
	BABAESKİ	49.847	2	-	-	-	-	-	1	3	9	4.154	11	-	
	DEMİRKÖY	9.896	-	-	-	-	-	-	-	-	1	9.896	1	-	
	KOĞCAZ	3.587	-	-	-	-	-	-	-	-	-	3.587	-	-	
	LÜLEBURGAZ	129.729	6	-	-	-	-	-	6	32	38	3.414	35	-	
	PEHLİVANKÖY	5.071	-	-	-	-	-	-	-	-	-	5.071	-	-	
	PINARHİSAR	20.499	1	-	-	-	-	-	1	2	3	6.833	3	-	
	VİZE	28.799	2	-	-	-	-	-	2	2	4	7.200	3	-	
TOPLAM		326.950	19	-	-	-	-	-	1	20	66	3.802	79	-	

* DİĞER KURUM
- Alpullu Şeker Fabrikası : 1

Serbest Çalışan : 66 Kamu+Serbest Çalışan : 12 Kamu (Oda Üyesi; Muayenehanesi Yok) : - Kamu (Oda Üyesi Değil) : 8 Çalışmayan : -

İL	İLÇESİ	NÜFUSU (2005)	DİŞHEKİMİ SAYISI								TOPLAM DİŞH. SAYISI	DİŞHEKİMİNE DÜŞEN NÜFUS	ODAYA KAY DİŞHEKİMİ	ÇALIŞMAYAN DİŞHEKİMİ	SOSYO-EKONOMİK GELİŞİMİŞLİK SIRALAMASI 2003 (81 il içinde)
			Sağ.Bak.	Dışh.Fak.	Üniversite	Belediye	Kızılay	Diğ.Krm.	Krm. Top.	Serbest					
BİRSİEHİR	MERKEZ	116.494	13	-	-	-	-	-	13	16	29	4.017	26	-	42
	AKÇAKENT	5.524	-	-	-	-	-	-	-	-	-	5.524	-	-	
	AKPINAR	10.486	-	-	-	-	-	-	-	-	-	10.486	-	-	
	BOZTEPE	9.444	-	-	-	-	-	-	-	-	-	9.444	-	-	
	ÇİÇEKDAĞI	16.473	1	-	-	-	-	-	1	-	1	16.473	-	-	
	KAMAN	55.785	3	-	-	-	-	-	3	3	6	9.298	7	1	
	MUCUR	24.601	1	-	-	-	-	-	1	1	2	12.301	2	-	
TOPLAM		238.807	18	-	-	-	-	-	18	20	38	6.284	35	1	

Serbest Çalışan : 20 Kamu+Serbest Çalışan : 11 Kamu (Oda Üyesi; Muayenehanesi Yok) : 3 Kamu (Oda Üyesi Değil) : 4 Çalışmayan : 1

İL / İLÇE, NÜFUS VE DİŞHEKİMİ
DAĞILIM TABLOSU

İL	İLÇESİ	NÜFUSU (2005)	DİŞHEKİMİ SAYISI								TOPLAM DİŞ. SAYISI	DİŞHEKİMİNE DÜŞEN NÜFUS	ODAYA KAY. DİŞHEKİMİ	ÇALIŞMAYAN DİŞHEKİMİ	SOSYO-EKONOMİK GELİŞİMİŞLİK SIRALAMASI 2003 (81 il içinde)
			Sağ.Bak.	Dış.Fak.	Üniversite	Belediye	Kızılay	Diğ.Krm.	Krm. Top.	Serbest					
İLİZE	MERKEZ	72.642	5	-	-	-	-	-	5	5	10	7.264	7	-	54
	ELBEYLİ	7.167	-	-	-	-	-	-	-	-	-	7.167	-	-	
	MUSABEYLİ	13.119	-	-	-	-	-	-	-	-	-	13.119	-	-	
	POLATELİ	5.036	-	-	-	-	-	-	-	-	-	5.036	-	-	
TOPLAM		97.963	5	-	-	-	-	-	5	5	10	9.796	7	-	

Serbest Çalışan : 5 Kamu+Serbest Çalışan : 2 Kamu (Oda Üyesi; Muayenehanesi Yok) : - Kamu (Oda Üyesi Değil) : 3 Çalışmayan : -

İL	İLÇESİ	NÜFUSU (2005)	DİŞHEKİMİ SAYISI								TOPLAM DİŞ. SAYISI	DİŞHEKİMİNE DÜŞEN NÜFUS	ODAYA KAY. DİŞHEKİMİ	ÇALIŞMAYAN DİŞHEKİMİ	SOSYO-EKONOMİK GELİŞİMİŞLİK SIRALAMASI 2003 (81 il içinde)
			Sağ.Bak.	Dış.Fak.	Üniversite	Belediye	Kızılay	Diğ.Krm.	Krm. Top.	Serbest					
KOCALIK	MERKEZ	400.711	30	-	4	1	2	2	39	145	184	2.178	187	12	4
	DERİNCE	112.092	7	-	-	-	-	-	7	16	23	4.874	18	-	
	GEBZE *	530.163	8	-	-	-	-	-	8	89	97	5.466	100	2	
	GÖLCÜK	100.792	6	-	-	-	-	-	6	18	24	4.200	24	-	
	KANDIRA	51.064	2	-	-	-	-	-	2	5	7	7.295	7	-	
	KARAMÜRSEL	51.178	5	-	-	-	-	-	5	6	11	4.653	10	1	
	KÖRFEZ	113.437	4	-	-	-	-	-	4	15	19	5.970	18	1	
TOPLAM		1.359.438	62	-	4	1	2	2	71	294	365	3.724	364	16	

* DİĞER KURUM
- SSK Sağlık İşleri İl Müdürlüğü :2

* Gebze ilçesinde odaya kayıtlı kamu+serbest çalışan bir dişhekimi; muayenehanesi Gebze'de Kamusu İTÜ Denizcilik Fakültesi-Tuzla'da olduğu için Gebze'de gösterildi.

Serbest Çalışan : 294 Kamu+Serbest Çalışan : 35 Kamu (Oda Üyesi; Muayenehanesi Yok) : 19 Kamu (Oda Üyesi Değil) : 17 Çalışmayan : 16

İL / İLÇE, NÜFUS VE DİŞHEKİMİ
DAĞILIM TABLOSU

İL	İLÇESİ	NÜFUSU (2005)	DİŞHEKİMİ SAYISI							TOPLAM DİŞH. SAYISI	DİŞHEKİMİNE DÜŞEN NÜFUS	ODAYA KAY DİŞHEKİMİ	ÇALIŞMAYAN DİŞHEKİMİ	SOSYO-EKONOMİK GELİŞİMİŞLİK SIRALAMASI 2003 (81 il içinde)	
			Sağ.Bak.	Dışh.Fak.	Üniversite	Belediye	Kızılay	Diğ.Krm.	Krm. Top.						Serbest
BONYA	AHIRLI	16.517	-	-	-	-	-	-	-	-	-	-	-	-	26
	AKÖREN	16.580	-	-	-	-	-	-	-	-	-	-	-	-	
	AKŞEHİR	122.345	2	-	-	-	-	-	2	14	16	7.647	16	-	
	ALTINEKİN	28.424	1	-	-	-	-	-	1	2	3	9.475	2	-	
	BEYŞEHİR	128.617	3	-	-	-	-	-	3	9	12	10.718	10	-	
	BOZKIR	55.215	1	-	-	-	-	-	1	3	4	13.804	3	-	
	CIHANBEYLİ	75.921	2	-	-	-	-	-	2	6	8	9.490	6	-	
	ÇELTİK	14.034	-	-	-	-	-	-	-	-	-	14.034	-	-	
	ÇUMRA	120.318	2	-	-	-	-	-	2	4	6	20.053	5	-	
	DERBENT	13.241	-	-	-	-	-	-	-	-	-	13.241	-	-	
	DEREBUCAK	20.139	1	-	-	-	-	-	1	-	1	20.139	-	-	
	DOĞANHIŞAR	35.680	2	-	-	-	-	-	2	-	2	17.840	-	-	
	EMİRGAZİ	13.659	-	-	-	-	-	-	-	-	-	13.659	-	-	
	EREĞLİ	125.392	8	-	-	-	-	-	8	28	36	3.483	31	-	
	GÜNEYSINIR	28.221	-	-	-	-	-	-	-	-	-	28.221	-	-	
	HADİM	77.030	1	-	-	-	-	-	1	-	1	77.030	-	-	
	HALKAPINAR	5.597	-	-	-	-	-	-	-	-	-	5.597	-	-	
	HÜYÜK	63.646	1	-	-	-	-	-	1	-	1	63.646	-	-	
	ILGIN	72.097	2	-	-	-	-	-	2	6	8	9.012	8	-	
	KADINHANI	38.189	1	-	-	-	-	-	1	3	4	9.547	3	-	
	KARAPINAR	60.539	1	-	-	-	-	-	1	4	5	12.108	6	1	
	KARATAY *	233.656	-	-	-	-	2	1	3	90	93	2.512	111	5	
	KULU	80.102	2	-	-	-	-	-	2	5	7	11.443	5	-	
	MERAM	289.535	33	-	-	-	-	-	33	39	72	4.021	42	1	
	SARAYÖNÜ	35.818	1	-	-	-	-	-	1	2	3	11.939	3	1	
	SELÇUKLU	446.304	38	136	-	-	-	-	174	65	239	1.867	105	1	
	SEYDİŞEHİR	82.975	3	-	-	-	-	-	3	4	7	11.854	8	1	
	TAŞKENT	57.487	-	-	-	-	-	-	-	-	-	57.487	-	-	
	TUZLUKÇU	8.959	-	-	-	-	-	-	-	-	-	8.959	-	-	
	YALIHÜYÜK	6.541	-	-	-	-	-	-	-	-	-	6.541	-	-	
	YUNAK	39.325	1	-	-	-	-	-	1	2	3	13.108	3	-	
TOPLAM		2.412.104	106	136	-	-	2	1	245	286	531	4.543	367	10	

* DİĞER KURUM
- Ziraat Bankası A.Ş. : 1

* Karatay ilçesinde kamu+serbest çalışan dışhekimleri; muayenehaneleri Karatay'da Kamuları Selçuklu'da olduğu için Karatay'da gösterildiler.

Serbest Çalışan : 286

Kamu+Serbest Çalışan : 31

Kamu (Oda Üyesi; Muayenehanesi Yok) : 40

Kamu (Oda Üyesi Değil) : 174

Çalışmayan : 10

İL / İLÇE, NÜFUS VE DİŞHEKİMİ
DAĞILIM TABLOSU

İL	İLÇESİ	NÜFUSU (2005)	DİŞHEKİMİ SAYISI								TOPLAM DİŞH. SAYISI	DİŞHEKİMİNE DÜŞEN NÜFUS	ODAYA KAY DİŞHEKİMİ	ÇALIŞMAYAN DİŞHEKİMİ	SOSYO-EKONOMİK GELİŞİMİŞLİK SIRALAMASI 2003 (81 il içinde)
			Sağ.Bak.	Dışh.Fak.	Üniversite	Belediye	Kızılay	Diğ.Krm.	Krm. Top.	Serbest					
BÜTANHYA	MERKEZ	220.733	16	-	-	-	-	-	16	26	42	5.256	35	-	40
	ALTINTAŞ	24.171	1	-	-	-	-	-	1	-	1	24.171	1	-	
	ASLANAPA	11.393	-	-	-	-	-	-	-	-	-	11.393	-	-	
	ÇAVDARHISAR	13.417	1	-	-	-	-	-	1	-	1	13.417	-	-	
	DOMANIÇ	17.610	-	-	-	-	-	-	-	1	1	17.610	1	-	
	DUMLUPINAR	4.694	-	-	5	-	-	-	5	-	5	939	-	-	
	EMET	49.613	2	-	-	-	-	-	2	-	2	24.807	1	-	
	GEDİZ	80.570	3	-	-	-	-	-	3	4	7	11.510	7	-	
	HISARCIK	23.189	-	-	-	-	-	-	-	1	1	23.189	1	-	
	PAZARLAR	13.630	-	-	-	-	-	-	-	-	-	13.630	-	-	
	SIMAV	114.733	4	-	-	-	-	-	4	11	15	7.649	14	-	
	ŞAPHANE	12.067	-	-	-	-	-	-	-	-	-	12.067	-	-	
	TAVŞANLI	98.261	3	-	-	-	-	-	3	15	18	5.459	18	-	
TOPLAM		684.082	30	-	5	-	-	-	35	58	93	7.356	78	-	

Serbest Çalışan : 58 Kamu+Serbest Çalışan : 15 Kamu (Oda Üyesi; Muayenehanesi Yok) : 5 Kamu (Oda Üyesi Değil) : 15 Çalışmayan : -

İL	İLÇESİ	NÜFUSU (2005)	DİŞHEKİMİ SAYISI								TOPLAM DİŞH. SAYISI	DİŞHEKİMİNE DÜŞEN NÜFUS	ODAYA KAY DİŞHEKİMİ	ÇALIŞMAYAN DİŞHEKİMİ	SOSYO-EKONOMİK GELİŞİMİŞLİK SIRALAMASI 2003 (81 il içinde)
			Sağ.Bak.	Dışh.Fak.	Üniversite	Belediye	Kızılay	Diğ.Krm.	Krm. Top.	Serbest					
MALATYA	MERKEZ	526.201	33	-	3	1	-	3	40	91	131	4.017	117	1	41
	AKÇADAĞ	45.600	3	-	-	-	-	-	3	-	3	15.200	3	-	
	ARAPGİR	14.284	1	-	-	-	-	-	1	-	1	14.284	-	-	
	ARGUVAN	9.100	-	-	-	-	-	-	-	-	-	9.100	-	-	
	BATTALGAZİ	27.531	1	-	-	-	-	-	1	-	1	27.531	1	-	
	DARENDE	54.680	2	-	-	-	-	-	2	1	3	18.227	2	-	
	DOĞANŞEHİR	65.576	1	-	-	-	-	-	1	1	2	32.788	2	-	
	DOĞANYOL	11.052	-	-	-	-	-	-	-	-	-	11.052	-	-	
	HEKİMHAN	40.306	3	-	-	-	-	-	3	-	3	13.435	2	-	
	KALE	9.913	-	-	-	-	-	-	-	-	-	9.913	-	-	
	KULUNCAK	26.419	-	-	-	-	-	-	-	-	-	26.419	-	-	
	PÖTÜRGE	23.646	2	-	-	-	-	-	2	-	2	11.823	-	-	
	YAZIHAN	19.959	1	-	-	-	-	-	1	-	1	19.959	-	-	
	YEŞİLYURT	48.980	4	-	-	-	-	-	4	-	4	12.245	2	-	
TOPLAM		923.248	51	-	3	1	-	3	58	93	151	6.114	128	1	

* DİĞER KURUM
- TCDD : 2
- İçişleri Bakanlığı Malatya Polis Meslek Yüksek Okulu : 1

Serbest Çalışan : 93 Kamu+Serbest Çalışan : 35 Kamu (Oda Üyesi; Muayenehanesi Yok) : - Kamu (Oda Üyesi Değil) : 23 Çalışmayan : 1

İL / İLÇE, NÜFUS VE DİŞHEKİMİ
DAĞILIM TABLOSU

İL	İLÇESİ	NÜFUSU (2005)	DİŞHEKİMİ SAYISI								TOPLAM DİŞH. SAYISI	DİŞHEKİMİNE DÜŞEN NÜFUS	ODAYA KAY DİŞHEKİMİ	ÇALIŞMAYAN DİŞHEKİMİ	SOSYO-EKONOMİK GELİŞİMİŞLİK SIRALAMASI 2003 (81 il içinde)
			Sağ.Bak.	Dış.Fak.	Üniversite	Belediye	Kızılay	Diğ.Krm.	Krm. Top.	Serbest					
BANISA	MERKEZ	306.747	36	-	2	-	-	-	38	56	94	3.263	90	3	25
	AHMETLİ	17.955	1	-	-	-	-	-	1	2	3	5.985	3	-	
	AKHİSAR	146.636	13	-	-	-	-	-	13	20	33	4.444	30	-	
	ALAŞEHİR	90.814	1	-	-	-	-	-	1	7	8	11.352	8	-	
	DEMİRCİ	56.043	1	-	-	-	-	-	1	4	5	11.209	4	-	
	GÖLMARMARA	16.756	-	-	-	-	-	-	-	1	1	16.756	1	-	
	GÖRDES	35.208	-	-	-	-	-	-	-	2	2	35.208	2	-	
	KIRKAĞAÇ	47.921	1	-	-	-	-	-	1	2	3	15.974	2	-	
	KÖPRÜBAŞI	9.696	-	-	-	-	-	-	-	1	1	9.696	1	-	
	KULA	54.475	1	-	-	-	-	-	1	5	6	9.079	5	-	
	SALİHLİ	151.363	11	-	-	-	-	-	11	27	38	3.983	38	1	
	SARIGÖL	34.496	2	-	-	-	-	-	2	5	7	4.928	6	-	
	SARUHANLI	62.620	1	-	-	-	-	-	1	4	5	12.524	4	-	
	SELENDİ	25.267	2	-	-	-	-	-	2	1	3	8.422	2	-	
	SOMA	93.156	5	-	-	-	-	-	5	11	16	5.822	16	-	
	TURGUTLU	129.503	8	-	-	-	-	-	8	15	23	5.631	22	-	
TOPLAM		1.278.657	83	-	2	-	-	-	85	163	248	5.156	234	4	

Serbest Çalışan : 163 Kamu+Serbest Çalışan : 38 Kamu (Oda Üyesi; Muayenehanesi Yok) : 29 Kamu (Oda Üyesi Değil) : 18 Çalışmayan : 4

İL	İLÇESİ	NÜFUSU (2005)	DİŞHEKİMİ SAYISI								TOPLAM DİŞH. SAYISI	DİŞHEKİMİNE DÜŞEN NÜFUS	ODAYA KAY DİŞHEKİMİ	ÇALIŞMAYAN DİŞHEKİMİ	SOSYO-EKONOMİK GELİŞİMİŞLİK SIRALAMASI 2003 (81 il içinde)
			Sağ.Bak.	Dış.Fak.	Üniversite	Belediye	Kızılay	Diğ.Krm.	Krm. Top.	Serbest					
BARDIN	MERKEZ	111.042	9	-	-	-	-	1	10	8	18	6.169	16	-	72
	DARGEÇİT	27.999	1	-	-	-	-	-	1	1	2	14.000	1	-	
	DERİK	57.671	3	-	-	-	-	-	3	1	4	14.418	2	1	
	KIZILTEPE	215.694	4	-	-	-	-	-	4	12	16	13.481	15	-	
	MAZIDAĞI	24.506	3	-	-	-	-	-	3	-	3	8.169	-	-	
	MİDYAT	159.372	2	-	-	-	-	-	2	1	3	53.124	3	-	
	NÜSAYBİN	111.838	3	-	-	-	-	-	3	4	7	15.977	7	-	
	ÖMERLİ	11.364	-	-	-	-	-	-	-	-	-	11.364	-	-	
	SAVUR	32.554	1	-	-	-	-	-	1	-	1	32.554	-	-	
	YEŞİLLİ	27.810	1	-	-	-	-	-	1	1	2	13.905	2	-	
TOPLAM		779.850	27	-	-	-	-	1	28	28	56	13.926	46	1	

* DİĞER KURUM
- İçişleri Bakanlığı, Emniyet Genel Müdürlüğü : 1

Serbest Çalışan : 28 Kamu+Serbest Çalışan : 13 Kamu (Oda Üyesi; Muayenehanesi Yok) : 4 Kamu (Oda Üyesi Değil) : 11 Çalışmayan : 1

İL / İLÇE, NÜFUS VE DİŞHEKİMİ
DAĞILIM TABLOSU

İL	İLÇESİ	NÜFUSU (2005)	DİŞHEKİMİ SAYISI								TOPLAM DİŞH. SAYISI	DİŞHEKİMİNE DÜŞEN NÜFUS	ODAYA KAY DİŞHEKİMİ	ÇALIŞMAYAN DİŞHEKİMİ	SOSYO-EKONOMİK GELİŞİMİŞLİK SIRALAMASI 2003 (81 il içinde)
			Sağ.Bak.	Dışh.Fak.	Üniversite	Belediye	Kızılay	Diğ.Krm.	Krm. Top.	Serbest					
BERGİN	MERKEZ	833.608	61	-	3	-	-	-	64	177	241	3.459	238	14	17
	ANAMUR	91.882	4	-	-	-	-	-	4	14	18	5.105	18	-	
	AYDINCIK	11.440	1	-	-	-	-	-	1	-	1	11.440	-	-	
	BOZYAZI	52.225	1	-	-	-	-	-	1	3	4	13.056	4	-	
	ÇAMLIYAYLA	17.912	-	-	-	-	-	-	-	1	1	17.912	1	-	
	ERDEMLİ	165.890	6	-	-	-	-	-	6	11	17	9.758	17	-	
	GÜLNAR	39.594	1	-	-	-	-	-	1	-	1	39.594	1	-	
	MUT	88.871	3	-	-	-	-	-	3	4	7	12.696	7	-	
	SİLİFKE	185.140	7	-	-	-	-	-	7	18	25	7.406	27	2	
	TARSUS	369.509	11	-	-	1	1	-	13	44	57	6.483	55	2	
TOPLAM		1.856.070	95	-	3	1	1	-	100	272	372	4.989	363	18	

Serbest Çalışan : 272 Kamu+Serbest Çalışan : 64 Kamu (Oda Üyesi; Muayenehanesi Yok) : 14 Kamu (Oda Üyesi Değil) : 22 Çalışmayan : 18

İL	İLÇESİ	NÜFUSU (2005)	DİŞHEKİMİ SAYISI								TOPLAM DİŞH. SAYISI	DİŞHEKİMİNE DÜŞEN NÜFUS	ODAYA KAY DİŞHEKİMİ	ÇALIŞMAYAN DİŞHEKİMİ	SOSYO-EKONOMİK GELİŞİMİŞLİK SIRALAMASI 2003 (81 il içinde)
			Sağ.Bak.	Dışh.Fak.	Üniversite	Belediye	Kızılay	Diğ.Krm.	Krm. Top.	Serbest					
MUĞLA	MERKEZ	87.091	11	-	1	-	-	-	12	15	27	3.226	26	1	13
	BODRUM	126.708	9	-	-	-	-	-	9	65	74	1.712	72	1	
	DALAMAN	27.966	2	-	-	-	-	-	2	4	6	4.661	7	1	
	DATÇA	15.718	2	-	-	-	-	-	2	5	7	2.245	7	-	
	FETHİYE	163.345	10	-	-	-	-	-	10	43	53	3.082	47	-	
	KAVAKLIDERE	12.176	1	-	-	-	-	-	1	-	1	12.176	1	-	
	KÖYCEĞİZ	29.663	3	-	-	-	-	-	3	4	7	4.238	7	-	
	MARMARIS	108.404	2	-	-	-	-	-	2	44	46	2.357	45	-	
	MİLAS	116.009	4	-	-	-	-	-	4	20	24	4.834	23	-	
	ORTACA	38.193	2	-	-	-	-	-	2	14	16	2.387	16	-	
	ULA	21.943	-	-	-	-	-	-	-	2	2	10.972	3	1	
	YATAĞAN	46.568	2	-	-	-	-	-	2	7	9	5.174	9	-	
TOPLAM		793.785	48	-	1	-	-	-	49	223	272	2.918	263	4	

Serbest Çalışan : 223 Kamu+Serbest Çalışan : 34 Kamu (Oda Üyesi; Muayenehanesi Yok) : 2 Kamu (Oda Üyesi Değil) : 13 Çalışmayan : 4

İL / İLÇE, NÜFUS VE DİŞHEKİMİ
DAĞILIM TABLOSU

İL	İLÇESİ	NÜFUSU (2005)	DİŞHEKİMİ SAYISI								TOPLAM DİŞ. SAYISI	DİŞHEKİMİNE DÜŞEN NÜFUS	ODAYA KAY DİŞHEKİMİ	ÇALIŞMAYAN DİŞHEKİMİ	SOSYO-EKONOMİK GELİŞMİŞLİK SIRALAMASI 2003 (81 il içinde)
			Sağ.Bak.	Dış.Fak.	Üniversite	Belediye	Kızılay	Diğ.Krm.	Krm. Top.	Serbest					
MİLLİ	MERKEZ	183.454	3	-	-	-	-	1	4	4	8	22.932	9	2	81
	BULANIK	109.435	3	-	-	-	-	-	3	-	3	36.478	2	-	
	HASKÖY	50.423	1	-	-	-	-	-	1	-	1	50.423	-	-	
	KORKUT	36.116	1	-	-	-	-	-	1	-	1	36.116	-	-	
	MALAZGİRT	69.400	2	-	-	-	-	-	2	-	2	34.700	1	-	
	VARTO	40.170	3	-	-	-	-	-	3	1	4	10.042	3	-	
TOPLAM		488.997	13	-	-	-	-	1	14	5	19	25.737	15	2	

* DİĞER KURUM
- İçişleri Bakanlığı, Emniyet Genel Müdürlüğü : 1

Serbest Çalışan : 5 Kamu+Serbest Çalışan : 5 Kamu (Oda Üyesi; Muayenehanesi Yok) : 3 Kamu (Oda Üyesi Değil) : 6 Çalışmayan : 2

İL	İLÇESİ	NÜFUSU (2005)	DİŞHEKİMİ SAYISI								TOPLAM DİŞ. SAYISI	DİŞHEKİMİNE DÜŞEN NÜFUS	ODAYA KAY DİŞHEKİMİ	ÇALIŞMAYAN DİŞHEKİMİ	SOSYO-EKONOMİK GELİŞMİŞLİK SIRALAMASI 2003 (81 il içinde)
			Sağ.Bak.	Dış.Fak.	Üniversite	Belediye	Kızılay	Diğ.Krm.	Krm. Top.	Serbest					
NEVŞEHİR	MERKEZ	112.544	15	-	-	-	-	-	15	19	34	3.310	25	-	34
	ACIGÖL	23.008	-	-	-	-	-	-	-	-	-	23.008	-	-	
	AVANOS	43.062	1	-	-	-	-	-	1	4	5	8.612	5	-	
	DERİNKUYU	26.445	-	-	-	-	-	-	-	2	2	13.223	2	-	
	GÜLŞEHİR	28.844	-	-	-	-	-	-	-	2	2	14.422	2	-	
	HACIBEKTAŞ	17.088	1	-	-	-	-	-	1	1	2	8.544	2	-	
	KOZAKLI	21.392	1	-	-	-	-	-	1	-	1	21.392	-	-	
	ÜRGÜP	37.961	4	-	-	-	-	-	4	4	8	4.745	6	-	
TOPLAM		310.344	22	-	-	-	-	-	22	32	54	5.747	43	-	

Serbest Çalışan : 32 Kamu+Serbest Çalışan : 9 Kamu (Oda Üyesi; Muayenehanesi Yok) : 1 Kamu (Oda Üyesi Değil) : 12 Çalışmayan : -

İL / İLÇE, NÜFUS VE DİŞHEKİMİ
DAĞILIM TABLOSU

İL	İLÇESİ	NÜFUSU (2005)	DİŞHEKİMİ SAYISI								TOPLAM DİŞ. SAYISI	DİŞHEKİMİNE DÜŞEN NÜFUS	ODAYA KAY DİŞHEKİMİ	ÇALIŞMAYAN DİŞHEKİMİ	SOSYO-EKONOMİK GELİŞİMİŞLİK SIRALAMASI 2003 (81 il içinde)
			Sağ.Bak.	Dış.Fak.	Üniversite	Belediye	Kızılay	Diğ.Krm.	Krm. Top.	Serbest					
NİĞDE	MERKEZ	190.824	10	-	1	-	-	1	12	18	30	6.361	29	-	49
	ALTUNHIŞAR	22.103	-	-	-	-	-	-	-	-	-	22.103	-	-	
	BOR	65.749	5	-	-	-	-	-	5	4	9	7.305	7	-	
	ÇAMARDI	19.033	1	-	-	-	-	-	1	-	1	19.033	-	-	
	ÇİFTLİK	34.307	1	-	-	-	-	-	1	-	1	34.307	-	-	
	ULUKIŞLA	33.796	3	-	-	-	-	-	3	-	3	11.265	-	-	
TOPLAM		365.812	20	-	1	-	-	1	22	22	44	8.314	36	-	

* DİĞER KURUM
- İçişleri Bakanlığı Niğde Polis Meslek Yüksek Okulu :1

Serbest Çalışan : 22 Kamu+Serbest Çalışan : 13 Kamu (Oda Üyesi; Muayenehanesi Yok) : 1 Kamu (Oda Üyesi Değil) : 8 Çalışmayan : -

İL	İLÇESİ	NÜFUSU (2005)	DİŞHEKİMİ SAYISI								TOPLAM DİŞ. SAYISI	DİŞHEKİMİNE DÜŞEN NÜFUS	ODAYA KAY DİŞHEKİMİ	ÇALIŞMAYAN DİŞHEKİMİ	SOSYO-EKONOMİK GELİŞİMİŞLİK SIRALAMASI 2003 (81 il içinde)
			Sağ.Bak.	Dış.Fak.	Üniversite	Belediye	Kızılay	Diğ.Krm.	Krm. Top.	Serbest					
ORDU	MERKEZ	146.381	20	-	-	-	-	-	20	32	52	2.815	39	-	62
	AKKUŞ	48.637	1	-	-	-	-	-	1	1	2	24.319	1	-	
	AYBASTI	29.452	2	-	-	-	-	-	2	3	5	5.890	3	-	
	ÇAMAŞ	12.309	-	-	-	-	-	-	-	-	-	12.309	-	-	
	ÇATALPINAR	27.285	-	-	-	-	-	-	-	-	-	27.285	-	-	
	ÇAYBAŞI	12.904	-	-	-	-	-	-	-	-	-	12.904	-	-	
	FATSA	133.204	5	-	-	-	-	-	5	14	19	7.011	16	-	
	GÖLKÖY	70.398	2	-	-	-	-	-	2	1	3	23.466	1	-	
	GÜLYALI	10.233	-	-	-	-	-	-	-	-	-	10.233	-	-	
	GÜRGENTEPE	34.461	1	-	-	-	-	-	1	-	1	34.461	-	-	
	İKİZCE	30.275	-	-	-	-	-	-	-	-	-	30.275	-	-	
	KABADÜZ	9.735	-	-	-	-	-	-	-	-	-	9.735	-	-	
	KABATAŞ	19.175	-	-	-	-	-	-	-	-	-	19.175	-	-	
	KORGAN	42.323	1	-	-	-	-	-	1	1	2	21.161	1	-	
	KUMRU	46.491	1	-	-	-	-	-	1	1	2	23.245	1	-	
	MESUDİYE	30.710	-	-	-	-	-	-	-	-	-	30.710	-	-	
	PERŞEMBE	32.453	1	-	-	-	-	-	1	2	3	10.818	3	-	
ULUBEY	24.263	1	-	-	-	-	-	1	-	1	24.263	-	-		
ÜNYE	130.092	2	-	-	-	-	-	2	18	20	6.505	20	-		
TOPLAM		890.781	37	-	-	-	-	-	37	73	110	8.098	85	-	

Serbest Çalışan : 73 Kamu+Serbest Çalışan : 8 Kamu (Oda Üyesi; Muayenehanesi Yok) : 4 Kamu (Oda Üyesi Değil) : 25 Çalışmayan : -

İL / İLÇE, NÜFUS VE DİŞHEKİMİ
DAĞILIM TABLOSU

İL	İLÇESİ	NÜFUSU (2005)	DİŞHEKİMİ SAYISI								TOPLAM DİŞ. SAYISI	DİŞHEKİMİNE DÜŞEN NÜFUS	ODAYA KAY DİŞHEKİMİ	ÇALIŞMAYAN DİŞHEKİMİ	SOSYO-EKONOMİK GELİŞİMİŞLİK SIRALAMASI 2003 (81 il içinde)
			Sağ.Bak.	Dış.Fak.	Üniversite	Belediye	Kızılay	Diğ.Krm.	Krm. Top.	Serbest					
OSMANIYE	MERKEZ	234.626	13	-	-	-	-	-	13	21	34	6.901	31	-	47
	BAHÇE	26.123	3	-	-	-	-	-	3	1	4	6.531	2	-	
	DÜZİÇİ	90.311	3	-	-	-	-	-	3	7	10	9.031	9	-	
	HASANBEYLİ	8.833	-	-	-	-	-	-	-	-	-	8.833	-	-	
	KADIRLI	101.858	3	-	-	-	-	-	3	19	22	4.630	22	2	
	SUMBAS	15.639	-	-	-	-	-	-	-	-	-	15.639	-	-	
	TOPRAKKALE	14.707	-	-	-	-	-	-	-	-	-	14.707	-	-	
TOPLAM		492.097	22	-	-	-	-	-	22	48	70	7.030	64	2	

Serbest Çalışan : 48 Kamu+Serbest Çalışan : 12 Kamu (Oda Üyesi; Muayenehanesi Yok) : 2 Kamu (Oda Üyesi Değil) : 8 Çalışmayan : 2

İL	İLÇESİ	NÜFUSU (2005)	DİŞHEKİMİ SAYISI								TOPLAM DİŞ. SAYISI	DİŞHEKİMİNE DÜŞEN NÜFUS	ODAYA KAY DİŞHEKİMİ	ÇALIŞMAYAN DİŞHEKİMİ	SOSYO-EKONOMİK GELİŞİMİŞLİK SIRALAMASI 2003 (81 il içinde)
			Sağ.Bak.	Dış.Fak.	Üniversite	Belediye	Kızılay	Diğ.Krm.	Krm. Top.	Serbest					
KIZILIRMAK	MERKEZ	125.793	9	-	-	-	-	-	9	27	36	3.494	36	-	37
	ARDEŞEN	79126	3	-	-	-	-	-	3	7	10	7.913	9	1	
	ÇAMLIHEMŞİN	6059	-	-	-	-	-	-	-	-	-	6059	-	-	
	ÇAYELİ	46950	3	-	-	-	-	-	3	5	8	5.869	6	-	
	DEREPAZARI	10859	-	-	-	-	-	-	-	-	-	10859	-	-	
	FINDIKLI	16545	1	-	-	-	-	-	1	1	2	8.273	1	-	
	GÜNEYSU	13607	-	-	-	-	-	-	-	-	-	13607	-	-	
	HEMŞİN	4255	-	-	-	-	-	-	-	-	-	4255	-	-	
	İKİZDERE	7349	-	-	-	-	-	-	-	-	-	7349	-	-	
	İYİDERE	8168	-	-	-	-	-	-	-	1	1	8.168	1	-	
	KALKANDERE	15531	-	-	-	-	-	-	-	1	1	15.531	1	-	
	PAZAR	27.110	3	-	-	-	-	-	3	4	7	3.873	6	-	
TOPLAM		361.353	19	-	-	-	-	-	19	46	65	5.559	60	1	

Serbest Çalışan : 46 Kamu+Serbest Çalışan : 10 Kamu (Oda Üyesi; Muayenehanesi Yok) : 3 Kamu (Oda Üyesi Değil) : 6 Çalışmayan : 1

İL / İLÇE, NÜFUS VE DİŞHEKİMİ
DAĞILIM TABLOSU

İL	İLÇESİ	NÜFUSU (2005)	DİŞHEKİMİ SAYISI								TOPLAM DİŞH. SAYISI	DİŞHEKİMİNE DÜŞEN NÜFUS	ODAYA KAY DİŞHEKİMİ	ÇALIŞMAYAN DİŞHEKİMİ	SOSYO-EKONOMİK GELİŞİMİŞLİK SIRALAMASI 2003 (81 il içinde)	
			Sağ.Bak.	Dışh.Fak.	Üniversite	Belediye	Kızılay	Diğ.Krm.	Krm. Top.	Serbest						
SAKARYA	MERKEZ	340.574	32	-	2	2	-	-	-	36	105	141	2.415	127	-	23
	AKYAZI	79.813	1	-	-	-	-	-	1	14	15	5.321	15	-		
	FERİZLİ *	27.828	-	-	-	-	-	-	-	2	2	13.914	3	-		
	GEYVE	45.368	2	-	-	-	-	-	2	4	6	7.561	5	-		
	HENDEK	63.121	2	-	-	-	-	-	2	5	7	9.017	7	-		
	KARAPÜRÇEK	11.720	-	-	-	-	-	-	-	-	-	11.720	-	-		
	KARASU	60.358	2	-	-	-	-	-	2	8	10	6.036	10	-		
	KAYNARCA	23.836	-	-	-	-	-	-	-	3	3	7.945	3	-		
	KOCAALI	31.142	1	-	-	-	-	-	1	5	6	5.190	5	-		
	PAMUKOVA	25.066	1	-	-	-	-	-	1	4	5	5.013	4	-		
	SAPANCA	43.149	1	-	-	-	-	-	1	4	5	8.630	5	-		
	SÖĞÜTLÜ	14.209	-	-	-	-	-	-	-	-	-	14.209	-	-		
	TARAKLI	8.008	-	-	-	-	-	-	-	1	1	8.008	1	-		
TOPLAM		774.192	42	-	2	2	-	-	46	155	201	3.852	188	-		

* Ferizli ilçesinde serbest çalışan bir dişhekimi aynı zamanda Merkezde Ağız Diş Sağlığı Hastanesinde görev yapıyor.

Serbest Çalışan : 155 Kamu+Serbest Çalışan : 22 Kamu (Oda Üyesi; Muayenehanesi Yok) : 8 Kamu (Oda Üyesi Değil) : 16 Çalışmayan : -

İL	İLÇESİ	NÜFUSU (2005)	DİŞHEKİMİ SAYISI								TOPLAM DİŞH. SAYISI	DİŞHEKİMİNE DÜŞEN NÜFUS	ODAYA KAY DİŞHEKİMİ	ÇALIŞMAYAN DİŞHEKİMİ	SOSYO-EKONOMİK GELİŞİMİŞLİK SIRALAMASI 2003 (81 il içinde)
			Sağ.Bak.	Dışh.Fak.	Üniversite	Belediye	Kızılay	Diğ.Krm.	Krm. Top.	Serbest					
SAMSUN	MERKEZ	462.173	57	90	1	-	1	6	155	152	307	1.505	196	14	32
	ALAÇAM	32.512	2	-	-	-	-	-	2	3	5	6.502	3	-	
	ASARCIK	17.811	1	-	-	-	-	-	1	-	1	17.811	1	-	
	AYVACIK	22.610	2	-	-	-	-	-	2	1	3	7.537	1	-	
	BAFRA	153.856	7	-	-	-	-	-	7	27	34	4.525	29	-	
	ÇARŞAMBA	126.144	2	-	-	-	-	1	3	13	16	7.884	15	1	
	HAVZA	46.586	4	-	-	-	-	-	4	2	6	7.764	4	-	
	KAVAK	23.962	2	-	-	-	-	-	2	2	4	5.990	2	-	
	LADIK	19.097	1	-	-	-	-	-	1	2	3	6.366	2	-	
	19 MAYIS	23.990	1	-	-	-	-	-	1	3	4	5.998	3	-	
	SALIPAZARI	22.119	1	-	-	-	-	-	1	1	2	11.060	1	-	
	TEKKEKÖY	48.732	1	-	-	-	-	-	1	4	5	9.746	5	-	
	TERME	76.909	4	-	-	-	-	-	4	5	9	8.545	6	-	
	VEZİRKÖPRÜ	100.893	3	-	-	-	-	-	3	5	8	12.612	7	-	
	YAKAKENT	10.142	-	-	-	-	-	-	-	-	-	10.142	-	-	
TOPLAM		1.187.536	88	90	1	-	1	7	187	220	407	2.918	275	15	

*DİĞER KURUM

- İçişleri Bakanlığı Emniyet Genel Müdürlüğü : 2
- İçişleri Bakanlığı Samsun 19 Mayıs Polis Meslek Yüksekokulu : 1

- SSK Sağlık İşleri II Müdürlüğü : 2
- Ziraat Bankası A.Ş. : 1

- Çarşamba Şeker Fabrikası : 1

Serbest Çalışan : 220 Kamu+Serbest Çalışan : 19 Kamu (Oda Üyesi; Muayenehanesi Yok) : 21 Kamu (Oda Üyesi Değil) : 147 Çalışmayan : 15

İL / İLÇE, NÜFUS VE DİŞHEKİMİ
DAĞILIM TABLOSU

İL	İLÇESİ	NÜFUSU (2005)	DİŞHEKİMİ SAYISI								TOPLAM DİŞ. SAYISI	DİŞHEKİMİNE DÜŞEN NÜFUS	ODAYA KAY. DİŞHEKİMİ	ÇALIŞMAYAN DİŞHEKİMİ	SOSYO-EKONOMİK GELİŞİMİŞLİK SIRALAMASI 2003 (81 il içinde)
			Sağ.Bak.	Dış.Fak.	Üniversite	Belediye	Kızılay	Diğ.Krm.	Krm. Top.	Serbest					
SİRT	MERKEZ	121185	6	-	-	-	-	-	6	8	14	8.656	12	-	73
	AYDINLAR	4824	-	-	-	-	-	-	-	-	-	4824	-	-	
	BAYKAN	31050	1	-	-	-	-	-	1	-	1	31.050	-	-	
	ERUH	11805	2	-	-	-	-	-	2	-	2	5.902	2	-	
	KURTALAN	53150	3	-	-	-	-	-	3	-	3	17.717	1	-	
	ŞİRVAN	17662	1	-	-	-	-	-	1	1	2	8.831	1	-	
	PERVARI	26483	-	-	-	-	-	-	-	-	-	26483	1	-	
TOPLAM		266.159	13	-	-	-	-	-	13	9	22	12.098	17	-	

Serbest Çalışan : 9 Kamu+Serbest Çalışan : 6 Kamu (Oda Üyesi; Muayenehanesi Yok) : 2 Kamu (Oda Üyesi Değil) : 5 Çalışmayan : -

İL	İLÇESİ	NÜFUSU (2005)	DİŞHEKİMİ SAYISI								TOPLAM DİŞ. SAYISI	DİŞHEKİMİNE DÜŞEN NÜFUS	ODAYA KAY. DİŞHEKİMİ	ÇALIŞMAYAN DİŞHEKİMİ	SOSYO-EKONOMİK GELİŞİMİŞLİK SIRALAMASI 2003 (81 il içinde)
			Sağ.Bak.	Dış.Fak.	Üniversite	Belediye	Kızılay	Diğ.Krm.	Krm. Top.	Serbest					
SİNCİR	MERKEZ	45.177	6	-	-	-	-	-	6	11	17	2.657	13	-	57
	AYANCIK	19.269	1	-	-	-	-	-	1	2	3	6.423	3	-	
	BOYABAT	38.309	1	-	-	-	-	-	1	6	7	5.473	7	-	
	DIKMEN	6.031	-	-	-	-	-	-	-	-	-	6.031	-	-	
	DURAĞAN	22.848	2	-	-	-	-	-	2	1	3	7.616	2	-	
	ERFELEK	9.297	-	-	-	-	-	-	-	1	1	9.297	1	-	
	GERZE	18.269	1	-	-	-	-	-	1	4	5	3.654	5	-	
	SARAYDÜZÜ	8.997	-	-	-	-	-	-	-	-	-	8.997	-	-	
	TÜRKELİ	17.694	1	-	-	-	-	-	1	3	4	4.424	3	-	
TOPLAM		185.891	12	-	-	-	-	-	12	28	40	4.647	34	-	

Serbest Çalışan : 28 Kamu+Serbest Çalışan : 6 Kamu (Oda Üyesi; Muayenehanesi Yok) : - Kamu (Oda Üyesi Değil) : 6 Çalışmayan : -

İL / İLÇE, NÜFUS VE DİŞHEKİMİ
DAĞILIM TABLOSU

İL	İLÇESİ	NÜFUSU (2005)	DİŞHEKİMİ SAYISI								TOPLAM DİŞ. SAYISI	DİŞHEKİMİNE DÜŞEN NÜFUS	ODAYA KAY. DİŞHEKİMİ	ÇALIŞMAYAN DİŞHEKİMİ	SOSYO-EKONOMİK GELİŞİMİŞLİK SIRALAMASI 2003 (81 il içinde)
			Sağ.Bak.	Dışh.Fak.	Üniversite	Belediye	Kızılay	Diğ.Krm.	Krm. Top.	Serbest					
SİVAS	MERKEZ	298.723	18	46	4	-	4	-	72	26	98	3.048	53	1	53
	AKINCILAR	7.479	-	-	-	-	-	-	-	-	-	7.479	-	-	
	ALTINYAYLA	16.061	-	-	-	-	-	-	-	-	-	16.061	-	-	
	DIVRIĞI	18.193	-	-	-	-	-	-	-	3	3	6.064	3	-	
	DOĞANŞAR	5.528	-	-	-	-	-	-	-	-	-	5.528	-	-	
	GEMEREK	53.963	2	-	-	-	-	-	2	1	3	17.988	2	-	
	GÖLOVA	6.590	-	-	-	-	-	-	-	-	-	6.590	-	-	
	GÜRÜN	23.353	1	-	-	-	-	-	1	2	3	7.784	3	-	
	HAFİK	14.484	1	-	-	-	-	-	1	-	1	14.484	-	-	
	İMRANLI	10.731	1	-	-	-	-	-	1	1	2	5.365	1	-	
	KANGAL	30.562	-	-	-	-	-	-	-	1	1	30.562	1	-	
	KOYULHISAR	24.661	1	-	-	-	-	-	1	-	1	24.661	-	-	
	SUŞEHİRİ	40.662	2	-	-	-	-	-	2	1	3	13.554	3	-	
	ŞARKIŞLA	45.180	2	-	-	-	-	-	2	4	6	7.530	6	-	
	ULAŞ	13.313	-	-	-	-	-	-	-	-	-	13.313	-	-	
	YILDIZELİ	72.084	2	-	-	-	-	-	2	-	2	36.042	-	-	
	ZARA	29.422	2	-	-	-	-	-	2	1	3	9.807	2	-	
TOPLAM		710.989	32	46	4	-	4	-	86	40	126	5.643	74	1	

Serbest Çalışan : 40 Kamu+Serbest Çalışan : 12 Kamu (Oda Üyesi; Muayenehanesi Yok) : 21 Kamu (Oda Üyesi Değil) : 53 Çalışmayan : 1

İL	İLÇESİ	NÜFUSU (2005)	DİŞHEKİMİ SAYISI								TOPLAM DİŞ. SAYISI	DİŞHEKİMİNE DÜŞEN NÜFUS	ODAYA KAY. DİŞHEKİMİ	ÇALIŞMAYAN DİŞHEKİMİ	SOSYO-EKONOMİK GELİŞİMİŞLİK SIRALAMASI 2003 (81 il içinde)
			Sağ.Bak.	Dışh.Fak.	Üniversite	Belediye	Kızılay	Diğ.Krm.	Krm. Top.	Serbest					
ŞANLIURFA	MERKEZ	608.767	24	-	2	-	-	1	27	35	62	9.819	58	1	68
	AKÇAKALE	96.652	1	-	-	-	-	-	1	1	2	48.326	1	-	
	BİRECİK	80.564	1	-	-	-	-	-	1	3	4	20.141	4	1	
	BOZOVA	69.226	1	-	-	-	-	-	1	-	1	69.226	1	-	
	CEYLANPINARI	75.916	2	-	-	-	-	-	2	1	3	25.305	2	-	
	HALFETİ	32.058	-	-	-	-	-	-	-	-	-	32.058	-	-	
	HARRAN	79.577	-	-	-	-	-	-	-	-	-	79.577	-	-	
	HİLVAN	39.458	1	-	-	-	-	-	1	1	2	19.729	1	-	
	SİVEREK	286.665	3	-	-	-	-	-	3	4	7	40.952	6	-	
	SURUÇ	78.456	-	-	-	-	-	-	-	2	2	39.228	2	-	
	VİRANŞEHİR	253.014	1	-	-	-	-	-	1	4	5	50.603	4	-	
TOPLAM		1.700.352	34	-	2	-	-	1	37	51	88	19.322	79	2	

* DİĞER KURUM
- Sosyal Hizmetler ve Çocuk Esirgeme Kurumu Genel Müdürlüğü Şanlıurfa Çocuk Yuvası: 1

Serbest Çalışan : 51 Kamu+Serbest Çalışan : 19 Kamu (Oda Üyesi; Muayenehanesi Yok) : 7 Kamu (Oda Üyesi Değil) : 11 Çalışmayan : 2

İL / İLÇE, NÜFUS VE DİŞHEKİMİ
DAĞILIM TABLOSU

İL	İLÇESİ	NÜFUSU (2005)	DİŞHEKİMİ SAYISI								TOPLAM DİŞH. SAYISI	DİŞHEKİMİNE DÜŞEN NÜFUS	ODAYA KAY DİŞHEKİMİ	ÇALIŞMAYAN DİŞHEKİMİ	SOSYO-EKONOMİK GELİŞİMİŞLİK SIRALAMASI 2003 (81 il içinde)
			Sağ.Bak.	Dışh.Fak.	Üniversite	Belediye	Kızılay	Diğ.Krm.	Krm. Top.	Serbest					
BIRLAK	MERKEZ	87.283	4	-	-	-	-	1	5	1	6	14.547	5	-	78
	BEYTÜŞŞEBAP	20.784	-	-	-	-	-	-	-	-	-	20.784	-	-	
	CIZRE	87.623	5	-	-	-	-	-	5	4	9	9.736	7	-	
	GÜÇLÜKONAK	8.784	-	-	-	-	-	-	-	-	-	8.784	-	-	
	İDİL	66.667	1	-	-	-	-	-	1	-	1	66.667	1	-	
	SİLOPI	95.588	3	-	-	-	-	-	3	-	3	31.863	-	-	
	ULUDERE	36.877	1	-	-	-	-	-	1	-	1	36.877	-	-	
TOPLAM		403.607	14	-	-	-	-	1	15	5	20	20.180	13	-	

* DİĞER KURUM
- İçişleri Bakanlığı, Emniyet Genel Müdürlüğü : 1

Serbest Çalışan : 5 Kamu+Serbest Çalışan : 6 Kamu (Oda Üyesi; Muayenehanesi Yok) : 2 Kamu (Oda Üyesi Değil) : 7 Çalışmayan : -

İL	İLÇESİ	NÜFUSU (2005)	DİŞHEKİMİ SAYISI								TOPLAM DİŞH. SAYISI	DİŞHEKİMİNE DÜŞEN NÜFUS	ODAYA KAY DİŞHEKİMİ	ÇALIŞMAYAN DİŞHEKİMİ	SOSYO-EKONOMİK GELİŞİMİŞLİK SIRALAMASI 2003 (81 il içinde)
			Sağ.Bak.	Dışh.Fak.	Üniversite	Belediye	Kızılay	Diğ.Krm.	Krm. Top.	Serbest					
YERİRDAG	MERKEZ	148.634	12	-	-	-	1	-	13	30	43	3.457	40	-	7
	ÇERKEZKÖY	113.688	6	-	-	-	-	-	6	17	23	4.943	19	-	
	ÇORLU	229.230	9	-	-	-	-	-	9	57	66	3.473	67	1	
	HAYRABOLU	35.040	1	-	-	-	-	-	1	4	5	7.008	5	-	
	MALKARA	53.810	2	-	-	-	-	-	2	6	8	6.726	8	-	
	MARMAEREĞLİSİ	24.023	-	-	-	-	-	-	-	2	2	12.012	2	-	
	MURATLI	27.717	1	-	-	-	-	-	1	3	4	6.929	3	-	
	SARAY	42.718	1	-	-	-	-	-	1	5	6	7.120	6	-	
	ŞARKÖY	33.137	2	-	-	-	-	-	2	4	6	5.523	5	-	
TOPLAM		707.997	34	-	-	-	1	-	35	128	163	4.344	155	1	

Serbest Çalışan : 128 Kamu+Serbest Çalışan : 22 Kamu (Oda Üyesi; Muayenehanesi Yok) : 4 Kamu (Oda Üyesi Değil) : 9 Çalışmayan : 1

İL / İLÇE, NÜFUS VE DİŞHEKİMİ
DAĞILIM TABLOSU

İL	İLÇESİ	NÜFUSU (2005)	DİŞHEKİMİ SAYISI								TOPLAM DİŞH. SAYISI	DİŞHEKİMİNE DÜŞEN NÜFUS	ODAYA KAY DİŞHEKİMİ	ÇALIŞMAYAN DİŞHEKİMİ	SOSYO-EKONOMİK GELİŞİMİLİK SIRALAMASI 2003 (81 il içinde)
			Sağ.Bak.	Dışh.Fak.	Üniversite	Belediye	Kızılay	Diğ.Krm.	Krm.Top.	Serbest					
TOKAT	MERKEZ	183.976	19	-	2	-	-	-	21	27	48	3.833	33	-	61
	ALMUS	43.777	-	-	-	-	-	-	-	2	2	21.689	2	-	
	ARTOVA	14.878	1	-	-	-	-	-	1	-	1	14.878	-	-	
	BAŞÇİFTLİK	16.080	-	-	-	-	-	-	-	-	-	16.080	-	-	
	ERBAA	98.219	5	-	-	-	-	-	5	7	12	8.185	10	-	
	NIKSAR	90.831	2	-	-	-	-	-	2	7	9	10.092	8	-	
	PAZAR	18.537	-	-	-	-	-	-	-	-	-	18.537	-	-	
	REŞADİYE	130.673	2	-	-	-	-	-	2	1	3	43.558	2	-	
	SULUSARAY	10.022	-	-	-	-	-	-	-	-	-	10.022	-	-	
	TURHAL	142.969	5	-	-	-	-	1	6	11	17	8.410	12	-	
	YEŞİLYURT	13.627	-	-	-	-	-	-	-	-	-	13.627	-	-	
	ZİLE	105.834	4	-	-	-	-	-	4	9	13	8.141	10	-	
TOPLAM		869.422	38	-	2	-	-	1	41	64	105	8.280	77	-	

* DİĞER KURUM

- Turhal Şeker Fabrikası : 1

Serbest Çalışan : 64 Kamu+Serbest Çalışan : 11 Kamu (Oda Üyesi; Muayenehanesi Yok) : 2 Kamu (Oda Üyesi Değil) : 28 Çalışmayan : -

İL	İLÇESİ	NÜFUSU (2005)	DİŞHEKİMİ SAYISI								TOPLAM DİŞH. SAYISI	DİŞHEKİMİNE DÜŞEN NÜFUS	ODAYA KAY DİŞHEKİMİ	ÇALIŞMAYAN DİŞHEKİMİ	SOSYO-EKONOMİK GELİŞİMİLİK SIRALAMASI 2003 (81 il içinde)
			Sağ.Bak.	Dışh.Fak.	Üniversite	Belediye	Kızılay	Diğ.Krm.	Krm.Top.	Serbest					
TRABZON	MERKEZ	312.501	32	30	1	-	-	-	3	66	94	1.953	146	11	38
	AKÇAABAT	128.294	1	-	-	-	-	-	-	1	11	10.691	12	-	
	ARAKLI	66.165	-	-	-	-	-	-	-	4	4	16.541	4	-	
	ARSIN	36.606	-	-	-	-	-	-	-	2	2	18.303	2	-	
	BEŞİKDÜZÜ	60.298	1	-	-	-	-	-	1	4	5	12.060	5	-	
	ÇARŞIBAŞI	17.502	-	-	-	-	-	-	-	3	3	5.834	3	-	
	ÇAYKARA	44.445	1	-	-	-	-	-	1	1	2	22.222	1	-	
	DERNEKPAZARI	9.744	-	-	-	-	-	-	-	-	-	9.744	-	-	
	DÜZKÖY	26.871	1	-	-	-	-	-	1	-	1	26.871	-	-	
	HAYRAT	23.475	-	-	-	-	-	-	-	-	-	23.475	1	1	
	KÖPRÜBAŞI	9.651	1	-	-	-	-	-	1	-	1	9.651	1	-	
	MAÇKA	41.320	-	-	-	-	-	-	-	2	2	20.660	2	-	
	OF	82.419	2	-	-	-	-	-	2	3	5	16.484	5	-	
	SÜRMENE	43.290	1	-	-	-	-	-	1	5	6	7.215	6	-	
	ŞALPAZARI	26.189	1	-	-	-	-	-	1	1	2	13.095	1	-	
	TONYA	28.055	1	-	-	-	-	-	1	-	1	28.055	-	-	
	VAKFIKEBİR	59.509	2	-	-	-	-	-	2	2	4	14.877	4	-	
	YOMRA	44.721	1	-	-	-	-	-	1	3	4	11.180	3	-	
TOPLAM		1.061.055	45	30	1	-	-	3	79	135	214	4.958	196	12	

* DİĞER KURUM

- İçişleri Bakanlığı Trabzon Polis Meslek Yüksekokulu : 1

- SSK Sağlık İşleri II Müdürlüğü : 2

Serbest Çalışan : 135 Kamu+Serbest Çalışan : 25 Kamu (Oda Üyesi; Muayenehanesi Yok) : 24 Kamu (Oda Üyesi Değil) : 30 Çalışmayan : 12

İL / İLÇE, NÜFUS VE DİŞHEKİMİ
DAĞILIM TABLOSU

İL	İLÇESİ	NÜFUSU (2005)	DİŞHEKİMİ SAYISI								TOPLAM DİŞ. SAYISI	DİŞHEKİMİNE DÜŞEN NÜFUS	ODAYA KAY DİŞHEKİMİ	ÇALIŞMAYAN DİŞHEKİMİ	SOSYO-EKONOMİK GELİŞİMİŞLİK SIRALAMASI 2003 (81 il içinde)
			Sağ.Bak.	Dış.Fak.	Üniversite	Belediye	Kızılay	Diğ.Krm.	Krm. Top.	Serbest					
TUNÇELİ	MERKEZ	24.755	7	-	-	-	-	-	7	2	9	2.751	7	-	52
	ÇEMİŞGEZEK	7.979	1	-	-	-	-	-	1	-	1	7.979	-	-	
	HOZAT	7.464	-	-	-	-	-	-	-	-	-	7.464	-	-	
	MAZGIRT	10.578	-	-	-	-	-	-	-	-	-	10.578	-	-	
	NAZIMIYE	4.575	1	-	-	-	-	-	1	-	1	4.575	-	-	
	OVACIK	6.957	-	-	-	-	-	-	-	-	-	6.957	-	-	
	PERTEK	10.776	2	-	-	-	-	-	2	1	3	3.592	1	-	
PÜLÜMÜR	3.317	1	-	-	-	-	-	1	-	1	3.317	-	-		
TOPLAM		76.401	12	-	-	-	-	-	12	3	15	5.093	8	-	

Serbest Çalışan : 3 Kamu+Serbest Çalışan : 5 Kamu (Oda Üyesi; Muayenehanesi Yok) : - Kamu (Oda Üyesi Değil) : 7 Çalışmayan : -

İL	İLÇESİ	NÜFUSU (2005)	DİŞHEKİMİ SAYISI								TOPLAM DİŞ. SAYISI	DİŞHEKİMİNE DÜŞEN NÜFUS	ODAYA KAY DİŞHEKİMİ	ÇALIŞMAYAN DİŞHEKİMİ	SOSYO-EKONOMİK GELİŞİMİŞLİK SIRALAMASI 2003 (81 il içinde)
			Sağ.Bak.	Dış.Fak.	Üniversite	Belediye	Kızılay	Diğ.Krm.	Krm. Top.	Serbest					
UŞAK	MERKEZ	194.937	18	-	-	-	-	1	19	46	65	2.999	64	-	30
	BANAZ	40.828	1	-	-	-	-	-	1	3	4	10.207	4	-	
	EŞME	36.587	2	-	-	-	-	-	2	3	5	7.317	5	-	
	KARAHALLI	11.932	1	-	-	-	-	-	1	-	1	11.932	1	-	
	SIVASLI	26.895	2	-	-	-	-	-	2	1	3	8.965	2	-	
	ULUBEY	19.439	1	-	-	-	-	-	1	-	1	19.439	1	-	
TOPLAM		330.618	25	-	-	-	-	1	26	53	79	4.185	77	-	

* DİĞER KURUM
- Uşak Şeker Fabrikası : 1

Serbest Çalışan : 53 Kamu+Serbest Çalışan : 15 Kamu (Oda Üyesi; Muayenehanesi Yok) : 9 Kamu (Oda Üyesi Değil) : 2 Çalışmayan : -

İL / İLÇE, NÜFUS VE DİŞHEKİMİ
DAĞILIM TABLOSU

İL	İLÇESİ	NÜFUSU (2005)	DİŞHEKİMİ SAYISI								TOPLAM DİŞH. SAYISI	DİŞHEKİMİNE DÜŞEN NÜFUS	ODAYA KAY DİŞHEKİMİ	ÇALIŞMAYAN DİŞHEKİMİ	SOSYO-EKONOMİK GELİŞİMİŞLİK SIRALAMASI 2003 (81 il içinde)
			Sağ.Bak.	Dışh.Fak.	Üniversite	Belediye	Kızılay	Diğ.Krm.	Krm. Top.	Serbest					
SARAY	MERKEZ	449.239	18	-	1	-	1	-	20	25	45	9.983	35	-	75
	BAHÇESARAY	15.714	1	-	-	-	-	-	1	-	1	15.714	-	-	
	BAŞKALE	52.809	1	-	-	-	-	-	1	-	1	52.809	-	-	
	ÇALDIRAN	66.420	1	-	-	-	-	-	1	-	1	66.420	-	-	
	ÇATAK	23.831	1	-	-	-	-	-	1	-	1	23.831	-	-	
	EDREMİT	19.482	-	-	-	-	-	-	-	-	-	19.482	1	1	
	ERCIŞ	173.849	4	-	-	-	-	-	4	5	9	19.317	7	-	
	GEVAŞ	26.742	-	-	-	-	-	-	-	-	-	26.742	-	-	
	GÜRPINAR	33.379	1	-	-	-	-	-	1	-	1	33.379	-	-	
	MURADIYE	62.240	1	-	-	-	-	-	1	1	2	31.120	1	-	
	ÖZALP	65.919	1	-	-	-	-	-	1	1	2	32.959	1	-	
SARAY	23.084	-	-	-	-	-	-	-	-	-	23.084	-	-		
TOPLAM		1.012.707	29	-	1	-	1	-	31	32	63	16.075	45	1	

Serbest Çalışan : 32

Kamu+Serbest Çalışan : 9

Kamu (Oda Üyesi; Muayenehanesi Yok) : 3

Kamu (Oda Üyesi Değil) : 19

Çalışmayan : 1

İL	İLÇESİ	NÜFUSU (2005)	DİŞHEKİMİ SAYISI								TOPLAM DİŞH. SAYISI	DİŞHEKİMİNE DÜŞEN NÜFUS	ODAYA KAY DİŞHEKİMİ	ÇALIŞMAYAN DİŞHEKİMİ	SOSYO-EKONOMİK GELİŞİMİŞLİK SIRALAMASI 2003 (81 il içinde)
			Sağ.Bak.	Dışh.Fak.	Üniversite	Belediye	Kızılay	Diğ.Krm.	Krm. Top.	Serbest					
YALOVA	MERKEZ	88.229	10	-	-	-	-	-	10	41	51	1.730	56	7	9
	ALTINOVA	26.886	-	-	-	-	-	-	-	-	-	26.886	-	-	
	ARMUTLU	8.745	-	-	-	-	-	-	-	-	-	8.745	-	-	
	ÇINARCIK	23.530	1	-	-	-	-	-	1	-	1	23.530	-	-	
	ÇİFTLİKÖY	31.901	-	-	-	-	-	-	-	-	-	31.901	-	-	
	TERMAL	5.975	-	-	-	-	-	-	-	-	-	5.975	-	-	
TOPLAM		185.266	11	-	-	-	-	-	11	41	52	3.563	56	7	

Serbest Çalışan : 41

Kamu+Serbest Çalışan : 8

Kamu (Oda Üyesi; Muayenehanesi Yok) : -

Kamu (Oda Üyesi Değil) : 3

Çalışmayan : 7

İL / İLÇE, NÜFUS VE DİŞHEKİMİ
DAĞILIM TABLOSU

İL	İLÇESİ	NÜFUSU (2005)	DİŞHEKİMİ SAYISI								TOPLAM DİŞH. SAYISI	DİŞHEKİMİNE DÜŞEN NÜFUS	ODAYA KAY DİŞHEKİMİ	ÇALIŞMAYAN DİŞHEKİMİ	SOSYO-EKONOMİK GELİŞİMİŞLİK SIRALAMASI 2003 (81 il içinde)
			Sağ.Bak.	Dışh.Fak.	Üniversite	Belediye	Kızılay	Diğ.Krm.	Krm. Top.	Serbest					
YOZGAT	MERKEZ	121.220	11	-	-	-	-	1	12	7	19	6.380	12	-	64
	AKDAĞMADENİ	64.317	3	-	-	-	-	-	3	3	6	10.720	3	-	
	AYDINCIK	27.496	-	-	-	-	-	-	-	-	-	27.496	-	-	
	BOĞAZLIYAN	72.248	1	-	-	-	-	-	1	1	2	36.124	2	-	
	ÇANDIR	24.144	-	-	-	-	-	-	-	-	-	24.144	-	-	
	ÇAYIRALAN	37.618	2	-	-	-	-	-	2	1	3	12.539	2	-	
	ÇEKEREK	37.938	3	-	-	-	-	-	3	2	5	7.588	2	-	
	KADIŞEHİRİ	22.547	-	-	-	-	-	-	-	-	-	22.547	-	-	
	SARAYKENT	29.239	-	-	-	-	-	-	-	-	-	29.239	-	-	
	SARIKAYA	64.769	3	-	-	-	-	-	3	1	4	16.192	3	-	
	SORGUN	133.703	2	-	-	-	-	-	2	5	7	19.100	6	1	
	ŞEFAATLI	25.780	2	-	-	-	-	-	2	1	3	8.593	2	-	
	YENİFAKILI	19.088	-	-	-	-	-	-	-	-	-	19.088	-	-	
	YERKÖY	47.287	2	-	-	-	-	-	2	6	8	5.911	7	-	
TOPLAM		727.394	29	-	-	-	-	1	30	27	57	12.761	39	1	

* DİĞER KURUM
- İçişleri Bakanlığı Yozgat Polis Meslek Okulu : 1

Serbest Çalışan : 27 Kamu+Serbest Çalışan : 11 Kamu (Oda Üyesi; Muayenehanesi Yok) : - Kamu (Oda Üyesi Değil) : 19 Çalışmayan : 1

İL	İLÇESİ	NÜFUSU (2005)	DİŞHEKİMİ SAYISI								TOPLAM	DİŞHEKİMİNE	ODAYA KAY	ÇALIŞMAYAN	SOSYO-EKONOMİK GELİŞİMİŞLİK SIRALAMASI 2003 (81 il içinde)
			Sağ.Bak.	Dışh.Fak.	Üniversite	Belediye	Kızılay	Diğ.Krm.	Krm. Top.	Serbest					
ZONGULDAK	MERKEZ	188.150	23	-	-	-	-	2	25	38	63	2.987	53	1	21
	ALAPLI	44.637	3	-	-	-	-	-	3	7	10	4.464	9	-	
	ÇAYCUMA	90.392	6	-	-	-	-	-	6	14	20	4.520	20	-	
	DEVREK	57.704	2	-	-	-	-	-	2	9	11	5.246	12	1	
	EREĞLİ	153.689	8	-	-	-	-	-	8	31	39	3.941	39	-	
	GÖKÇEBEY	24.073	-	-	-	-	-	-	-	2	2	12.037	2	-	
TOPLAM		558.645	42	-	-	-	-	2	44	101	145	3.853	138	2	

* DİĞER KURUM
- Enerji ve Tabii Kaynaklar Bakanlığı Türkiye Taşkömürü Kurumu Genel Müdürlüğü : 2

Serbest Çalışan : 101 Kamu+Serbest Çalışan : 20 Kamu (Oda Üyesi; Muayenehanesi Yok) : 12 Kamu (Oda Üyesi Değil) : 12 Çalışmayan : 2