



TÜRK DİŐHEKİMLERİ BİRLİĐİ

**DİŐHEKİMLERİNİN
ÇALIŐMA ŐEKİLLERİ,
KURUMLARDA VE İL/İLÇELERDE
2005 YILI DAĐILIMI**

İÇİNDEKİLER

SAYFA NO

- Mesleğini Aktif Olarak Yapan Dişhekimlerinin Dağılımı	1
- Dişhekimlerinin Çalışma Şekline Göre Dağılımı	2
- Türkiye’de Nüfus ve Dişhekimi Dağılımı	3
- İllere Göre Odalara Kayıtlı Dişhekimi Sayıları	4
- Çalışmayan Dişhekimlerinin İllere Göre Dağılımı	5
- Dişhekimlerinin Çalışma Durumuna Göre Dağılımı Grafiği	6
- Türkiye Geneli Dişhekimleri Odalarına Üye Olan ve Olmayan Dişhekimi Dağılımı Grafiği	7
- Dişhekimleri Odalarına Kayıtlı Dişhekimlerinin Dağılımı Grafiği	8
- Dişhekimlerinin Çalıştıkları Kurumlara Göre Dağılım Grafiği	9
- Kamuda Çalışanların Odalara Üyelik Durum Grafiği	10
- Türkiye Geneli Dişhekimi Cinsiyet Dağılımı Grafiği	11
- Yaş ve Cinsiyete Göre Dişhekimi Dağılımı Grafiği	12
- Türkiye Geneli İllere Göre Dişhekimine Düşen Hasta Sayısı Grafiği	13
- Oda Bazında Üye Dişhekimi Dağılımı Grafiği	14
- Çalışma Şekillerine Göre İller İtibariyle Dişhekimi Dağılımı	15-17
- İllere Göre 2005 Yılı Dişhekimi Dağılımı	18-21
- Dişhekimlerinin Kurum ve Kuruluşlardaki Dağılımı	22-25
- Dişhekimleri Odaları; Bağlı İllerin Nüfus, Dişhekimi Dağılımı	26-29
- İl / İlçe, Nüfus Ve Dişhekimi Dağılımı	30-73

Veri Kaynakları (2005 yılı):

- Dişhekimleri Odaları
- Sağlık Bakanlığı
- Diğer Kurum ve Kuruluşlar

**MESLEĞİNİ AKTİF OLARAK YAPAN DİŐHEKİMLERİNİN
DAĞILIM TABLOSU**

SERBEST	13.611
KAMU+SERBEST	2.139
KAMU (Oda Üyesi - Muayenehanesi yok)	1.183
KAMU (Oda Üyesi deęil)	3.218
TOPLAM *	20.151
MSB ÇALIŐAN DİŐHEKİMLERİ	673
GENEL TOPLAM	20.824

*Milli Savunma Bakanlıęı'nda görevli **673** diőhekimi (2002 yılı SSK İstatistik Yıllıęından alınmıŐtır.) dahil deęildir.

**DİŐHEKİMLERİNİN
ÇALIŐMA ŐEKLİNE GÖRE DAĞILIMI**

SERBEST	13.611
KAMU+SERBEST	2.139
KAMU (Oda Üyesi - Muayenehanesi yok)	1.183
ÇALIŐMAYAN DİŐHEKİMİ (Odalara kayıtlı)	1.293
TOPLAM (TDB Üyesi)	18.226
KAMU (Oda Üyesi deęil)	3.218
TOPLAM *	21.444
MSB ÇALIŐAN DİŐHEKİMLERİ	673
GENEL TOPLAM	22.117

*Milli Savunma Bakanlıęı'nda görevli **673** diőhekimi (2002 yılı SSK İstatistik Yıllıęından alınmıŐtır.) dahil deęildir.

**TÜRKİYE'DE
NÜFUS ve DİŞHEKİMİ DAĞILIMI TABLOSU**

TÜRKİYE	NÜFUSU (2005)	ÇALIŞAN DİŞHEKİMİ SAYISI									TOPLAM	DİŞHEKİMİNE	ODAYA KAY.	ÇALIŞMAYAN	GSMH
		Sağ.Bak.	M.E.B	Adalet B.	Dış.Fak.	Belediye	Kızılay	Diğ. Krm.	Krm. Top.	Serbest	DİŞ. SAYISI	DÜŞEN NÜFUS	DİŞHEKİMİ	DİŞHEKİMİ *	2005 (\$)
	72.065.000	4.313	7	47	1.623	45	65	440	6.540	13.611	20.151	3.576	18.226	1.293	5.029

* Odalara kayıtlı dişhekimleri esas alınmıştır.

İLLERE GÖRE ODALARA KAYITLI DİŞHEKİMİ SAYILARI

ADANA	458
ADİYAMAN	34
AFYONKARAHİSAR	86
AĞRI	22
AKSARAY	45
AMASYA	46
ANKARA	2171
ANTALYA	698
ARDAHAN	4
ARTVİN	30
AYDIN	242
BALIKESİR	264
BARTIN	27
BATMAN	36
BAYBURT	8
BİLECİK	27
BİNGÖL	15
BİTLİS	20
BOLU	49
BURDUR	55
BURSA	631
ÇANAKKALE	119
ÇANKIRI	27
ÇORUM	83
DENİZLİ	292
DİYARBAKIR	161
DÜZCE	49

EDİRNE	88
ELAZIĞ	79
ERZİNCAN	32
ERZURUM	92
ESKİŞEHİR	210
GAZİANTEP	167
GİRESUN	48
GÜMÜŞHANE	19
HAKKARİ	2
HATAY	250
İĞDIR	11
ISPARTA	116
İSTANBUL	5850
İZMİR	1454
KAHRAMANMARAŞ	110
KARABÜK	42
KARAMAN	39
KARS	17
KASTAMONU	56
KAYSERİ	184
KIRIKKALE	32
KIRKLARELİ	76
KİRŞEHİR	36
KİLİS	7
KOCAELİ	329
KONYA	386
KÜTAHYA	72

MALATYA	122
MANİSA	244
MARDİN	40
MERSİN	354
MUĞLA	240
MUŞ	13
NEVŞEHİR	48
NİĞDE	28
ORDU	75
OSMANIYE	66
RİZE	57
SAKARYA	185
SAMSUN	276
SİİRT	14
SİNOP	37
SİVAS	69
ŞANLIURFA	74
ŞIRNAK	12
TEKİRDAĞ	162
TOKAT	78
TRABZON	183
TUNCELİ	7
UŞAK	75
VAN	40
YALOVA	54
YOZGAT	37
ZONGULDAK	133

GENEL TOPLAM : 18.226

**ÇALIŞMAYAN DİŞHEKİMLERİNİN
İLLERE GÖRE DAĞILIMI**

İL	ÇALIŞMAYAN DİŞHEKİMİ SAYISI
ADANA	21
AMASYA	1
ANKARA	186
ANTALYA	41
AYDIN	2
BALIKESİR	10
BAYBURT	1
BURDUR	1
BURSA	34
ÇANAKKALE	2
ÇORUM	1
DENİZLİ	8

İL	ÇALIŞMAYAN DİŞHEKİMİ SAYISI
DIYARBAKIR	5
ERZURUM	7
ESKİŞEHİR	6
GAZİANTEP	10
GİRESUN	1
HATAY	4
ISPARTA	4
İSTANBUL	799
İZMİR	72
KASTAMONU	2
KAYSERİ	1
KOCAELİ	12

İL	ÇALIŞMAYAN DİŞHEKİMİ SAYISI
KONYA	6
MANİSA	4
MERSİN	19
MUĞLA	1
MUŞ	1
NEVŞEHİR	2
OSMANIYE	2
RİZE	1
SAMSUN	8
SİVAS	1
TOKAT	1
TRABZON	9
YALOVA	7

TOPLAM : 1293

DİŐHEKİMLERİNİN ÇALIŐMA DURUMUNA GÖRE DAĞILIMI GRAFIĐİ

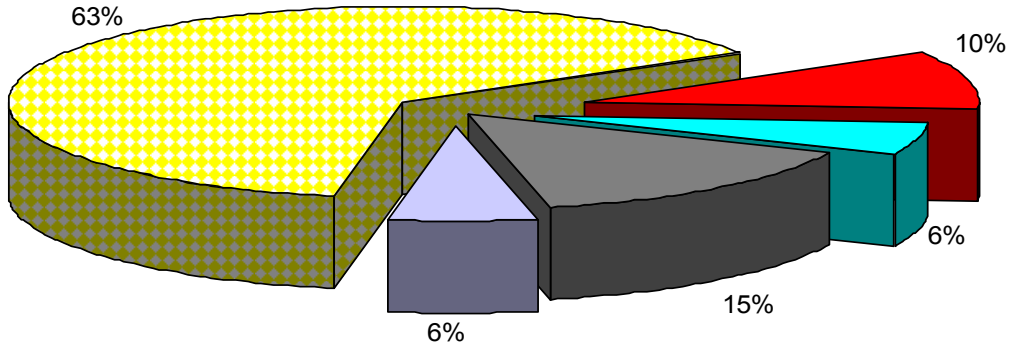

- Serbest
- Kamu+Serbest
- Kamu (Oda Üyesi; Muayenehanesi Yok)
- Kamu (Oda Üyesi Deđil)
- Çalıőmayan (Oda Üyesi)

**TÜRKİYE GENELİ
DİŐHEKİMLERİ ODALARINA ÜYE OLAN VE OLMAYAN
DİŐHEKİMİ DAĞILIM GRAFİĐİ**

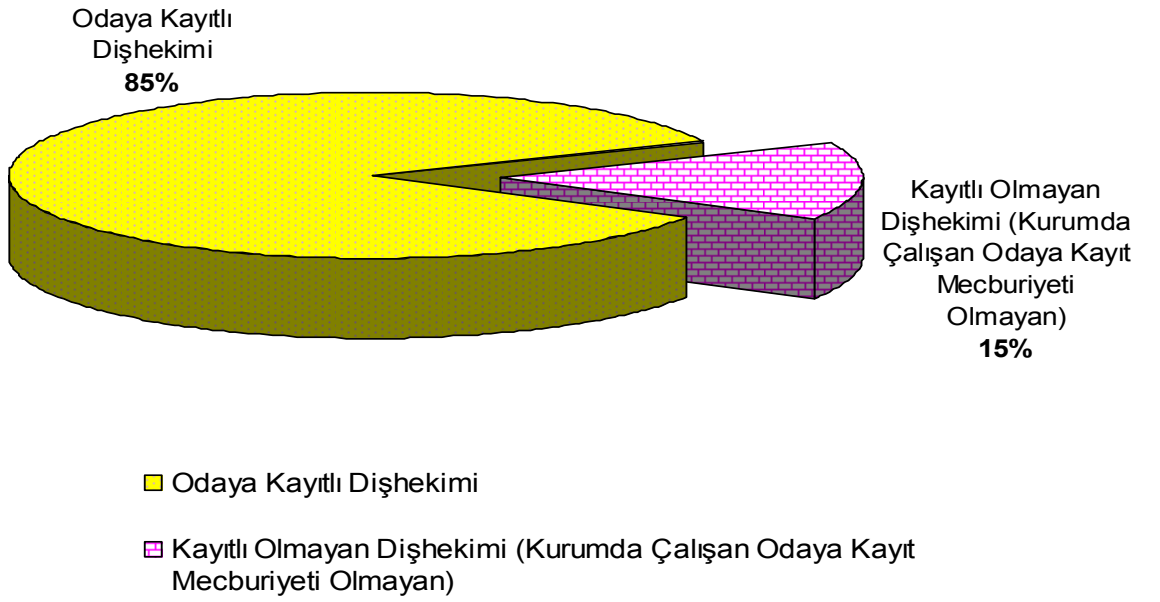

**DİŐHEKİMLERİ ODALARINA KAYITLI DİŐHEKİMLERİNİN
DAĐILIMI GRAFİĐİ**

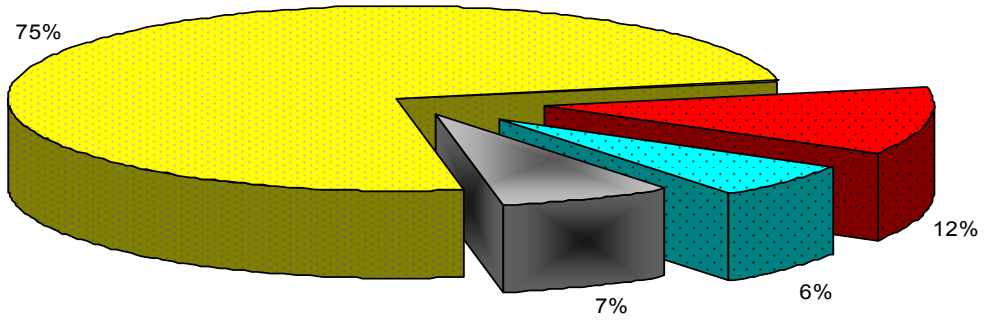

- Serbest
- Kamu+Serbest
- Kamu (Oda üyesi; muayenehanesi yok)
- Çalışmayan

DİŐHEKİMLERİNİN ÇALIŐTIKLARI KURUMLARA GÖRE DAĞILIM GRAFİĐİ

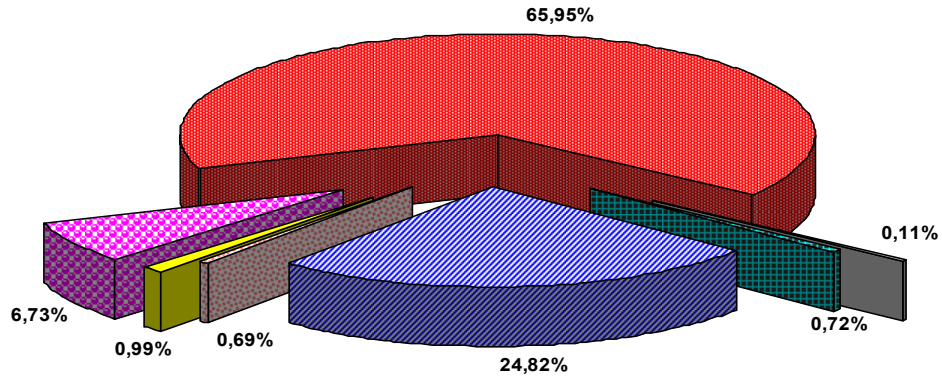

■ Sađ. Bak ■ M.E.B. ■ Adalet Bak. ■ DiŐh. Fak.
■ Belediye ■ Kızılay ■ Diđer Kurum

**KAMUDA ÇALIŞANLARIN
ODALARA ÜYELİK DURUM GRAFİĞİ**

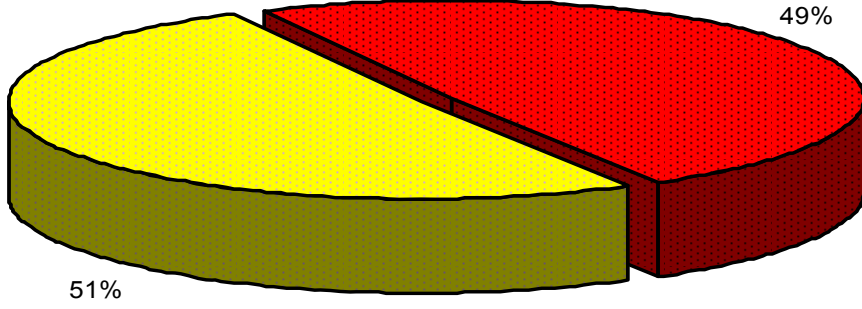

■ Kamuda Çalışıp Üye Olan ■ Kamuda Çalışıp Üye Olmayan

**TÜRKİYE GENELİ
DİŞHEKİMİ CİNSİYET DAĞILIMI GRAFİĞİ**

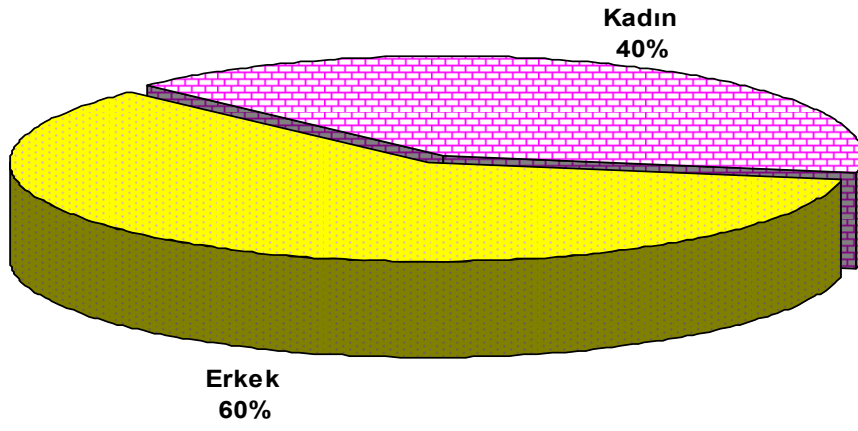

YAŞ VE CİNSİYETE GÖRE DİŞHEKİMİ DAĞILIMI GRAFİĞİ

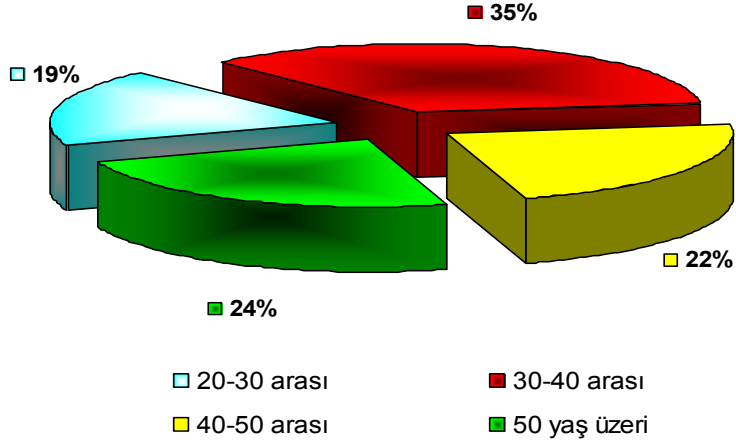

Dişhekimleri Genel

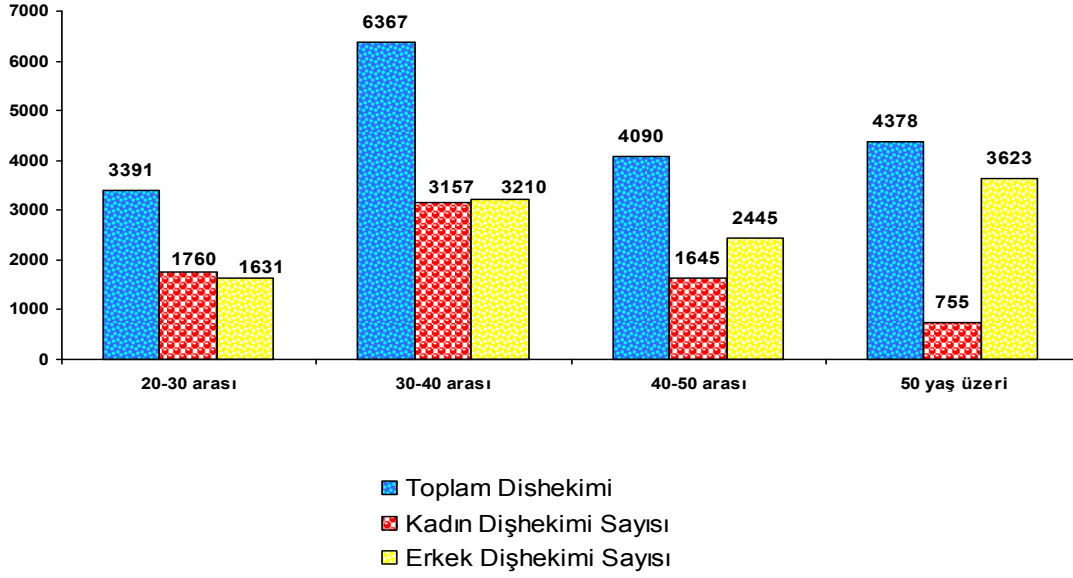

Yaş Gruplarına Göre Kadın-Erkek Dağılımı

TÜRKİYE GENELİ
İLLERE GÖRE DİŞHEKİMİNE DÜŞEN HASTA SAYISI GRAFİĞİ

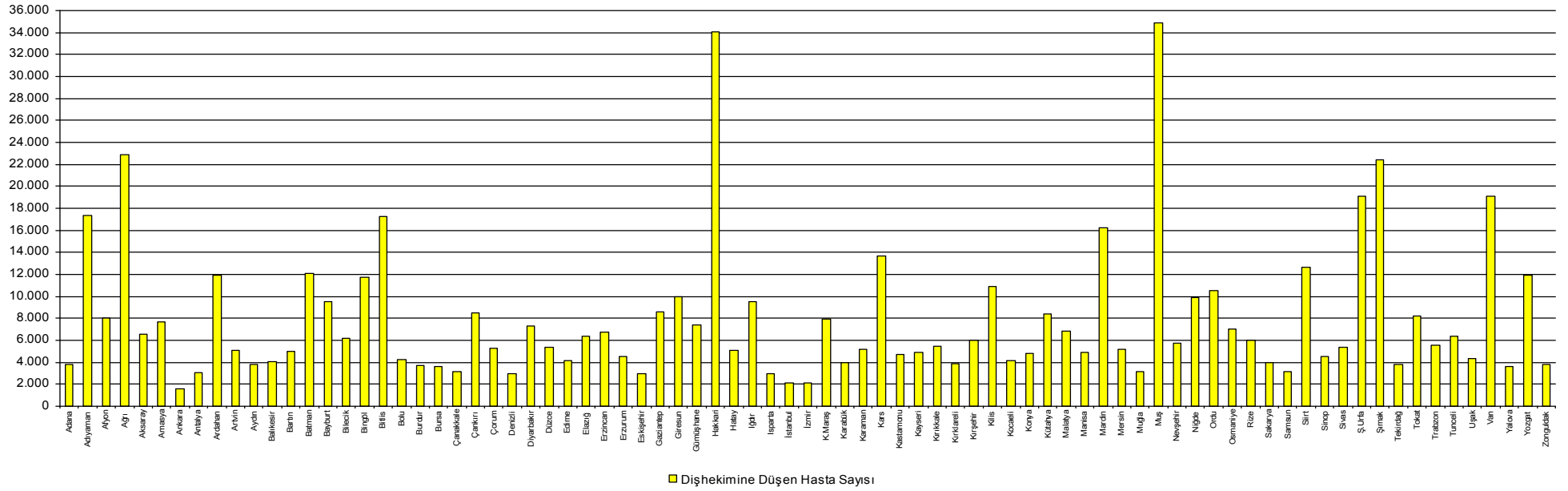

ODA BAZINDA ÜYE DİŐHEKİMİ DAĐILIMI GRAFİĐİ

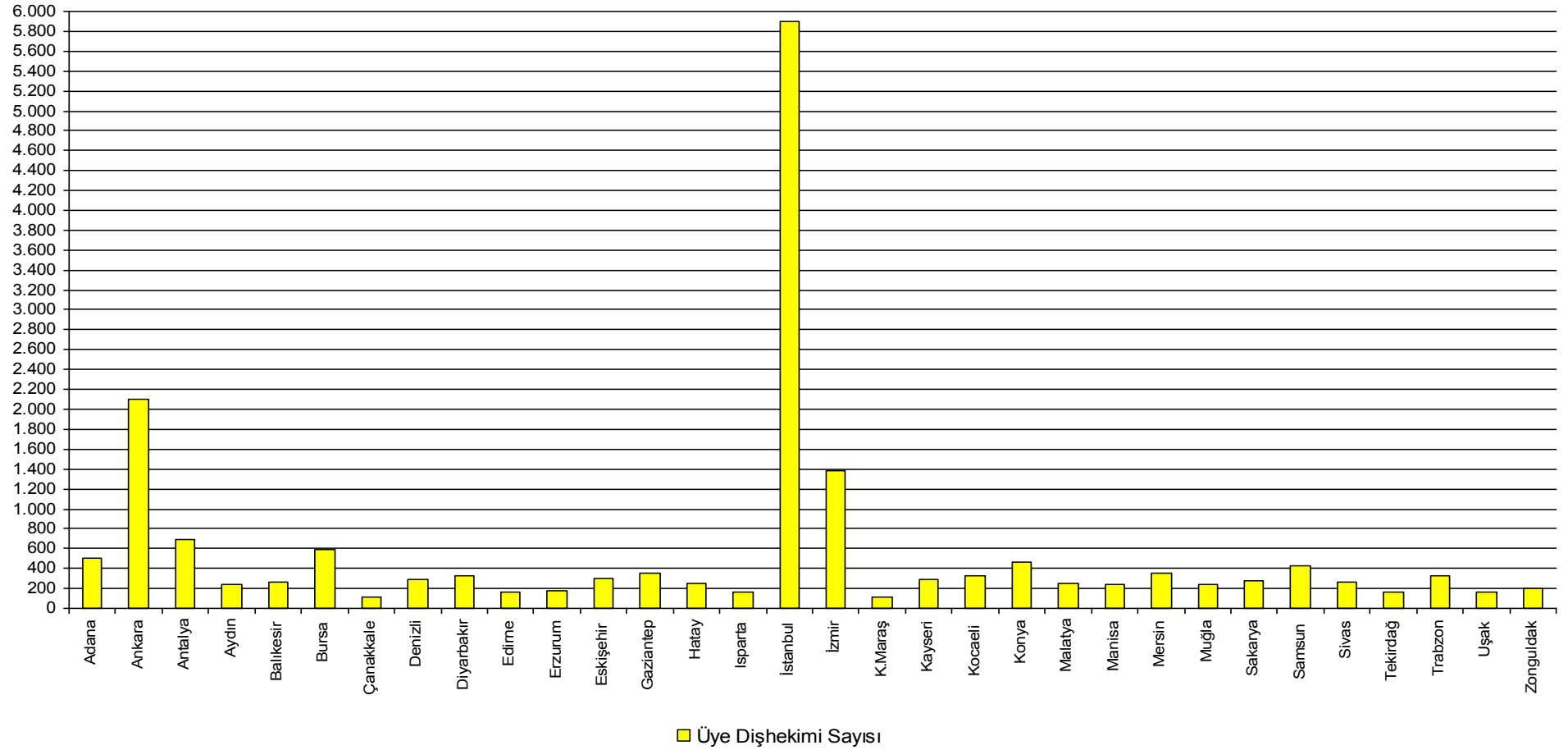

**ÇALIŞMA ŞEKİLLERİNE GÖRE
İLLER İTİBARIYLA DİŞHEKİMİ DAĞILIMI**

İLİ	SERBEST	KAMU+SERBEST	KAMU (Oda Üyesi; Muayenehanesi Yok)	KAMU (Oda Üyesi Değil)	ÇALIŞMAYAN	TOPLAM
ADANA	356	62	19	87	21	545
ADİYAMAN	12	22		5		39
AFYON	61	25		17		103
AĞRI	6	16		3		25
AKSARAY	38	3	4	20		65
AMASYA	28	17		1	1	47
ANKARA	1382	379	224	812	186	2983
ANTALYA	575	58	24	28	41	726
ARDAHAN	2	2		6		10
ARTVİN	13	17		3		33
AYDIN	192	42	6	25	2	267
BALIKESİR	193	52	9	16	10	280
BARTIN	19	8		5		32
BATMAN	29	3	4	7		43
BAYBURT	1	6		2	1	10
BİLECİK	19	8		5		32
BİNGÖL	5	10		6		21
BİTLİS	11	3	6	4		24
BOLU	43	6		13		62
BURDUR	50	4		12	1	67
BURSA	528	29	40	68	34	699
ÇANAKKALE	110	2	5	32	2	151
ÇANKIRI	13	14		5		32
ÇORUM	69	13		24	1	107
DENİZLİ	235	29	20	11	8	303
DIYARBAKIR	58	29	69	50	5	211
DÜZCE	44	5		12		61

**ÇALIŞMA ŞEKİLLERİNE GÖRE
İLLER İTİBARIYLA DİŞHEKİMİ DAĞILIMI**

İLİ	SERBEST	KAMU+SERBEST	KAMU (Oda Üyesi; Muayenehanesi Yok)	KAMU (Oda Üyesi Değil)	ÇALIŞMAYAN	TOPLAM
EDİRNE	66	18	4	5		93
ELAZIĞ	43	36		14		93
ERZİNCAN	25	7		15		47
ERZURUM	38	10	37	128	7	220
ESKİŞEHİR	165	31	8	37	6	247
GAZİANTEP	106	30	21	9	10	176
GİRESUN	34	13		5	1	53
GÜMÜŞHANE	8	11		7		26
HAKKARİ	1	1		6		8
HATAY	193	45	8	11	4	261
IĞDIR	5	6		8		19
ISPARTA	83	4	25	75	4	191
İSTANBUL	4625	114	312	443	799	6293
İZMİR	1107	188	87	403	72	1857
KAHRAMANMARAŞ	80	7	23	21		131
KARABÜK	31	11		8		50
KARAMAN	33	6		10		49
KARS	10	7		4		21
KASTAMONU	39	15		15	2	71
KAYSERİ	153	12	18	43	1	227
KIRIKKALE	28	4		40		72
KIRKLARELİ	63	13		9		85
KIRŞEHİR	22	14		4		40
KİLİS	3	4		2		9
KOCAELİ	260	38	19	10	12	339
KONYA	296	30	54	125	6	511
KÜTAHYA	50	22		9		81
MALATYA	75	34	13	14		136

**ÇALIŞMA ŞEKİLLERİNE GÖRE
İLLER İTİBARIYLA DİŞHEKİMİ DAĞILIMI**

İLİ	SERBEST	KAMU+SERBEST	KAMU (Oda Üyesi; Muayenehanesi Yok)	KAMU (Oda Üyesi Değil)	ÇALIŞMAYAN	TOPLAM
MANİSA	170	49	21	21	4	265
MARDİN	26	11	3	8		48
MERSİN	258	70	7	25	19	379
MUĞLA	200	38	1	11	1	251
MUŞ	5	4	3	2	1	15
NEVŞEHİR	30	16		8	2	56
NİĞDE	16	12		9		37
ORDU	47	28		10		85
OSMANİYE	48	16		6	2	72
RİZE	39	17		4	1	61
SAKARYA	150	33	2	11		196
SAMSUN	192	65	11	114	8	390
SİİRT	5	7	2	7		21
SİNOP	24	13		4		41
SİVAS	35	16	17	64	1	133
ŞANLIURFA	50	24		15		89
ŞIRNAK	2	5	5	6		18
TEKİRDAĞ	153	4	5	25		187
TOKAT	63	14		29	1	107
TRABZON	118	30	26	19	9	202
TUNCELİ	4	3		5		12
UŞAK	48	24	3	1		76
VAN	26	9	5	13		53
YALOVA	39	8		4	7	58
YOZGAT	25	12		24		61
ZONGULDAK	104	16	13	14		147
TOPLAM	13611	2139	1183	3218	1293	21444

İLLERE GÖRE 2005 YILI DİŐHEKİMİ DAĞILIM TABLOSU

İL	DİŐHEKİMİ SAYISI									TOPLAM	ODAYA KAY.	ÇALIŐMAYAN
	Sađ.Bak.	M.E.B	Adalet B.	DıŐh.Fak.	Belediye	Kızılay	Diđ. Krm.	Krm. Top.	Serbest	DİŐH. SAYISI	DİŐHEKİMİ	DİŐHEKİMİ
ADANA	92	-	1	49	1	1	24	168	356	524	458	21
ADİYAMAN	27	-	-	-	-	-	-	27	12	39	34	-
AFYONKARAHİSAR	34	-	1	-	-	-	7	42	61	103	86	-
AĐRI	19	-	-	-	-	-	-	19	6	25	22	-
AKSARAY	26	1	-	-	-	-	-	27	38	65	45	-
AMASYA	18	-	-	-	-	-	-	18	28	46	46	1
ANKARA	772	3	1	489	7	5	138	1415	1382	2797	2171	186
ANTALYA	91	-	4	-	-	-	15	110	575	685	698	41
ARDAHAN	8	-	-	-	-	-	-	8	2	10	4	-
ARTVİN	20	-	-	-	-	-	-	20	13	33	30	-
AYDIN	62	-	4	-	1	-	6	73	192	265	242	2
BALIKESİR	72	-	-	-	-	1	4	77	193	270	264	10
BARTIN	12	-	1	-	-	-	-	13	19	32	27	-
BATMAN	13	-	1	-	-	-	-	14	29	43	36	-
BAYBURT	8	-	-	-	-	-	-	8	1	9	8	1
BİLECİK	13	-	-	-	-	-	-	13	19	32	27	-
BİNGÖL	16	-	-	-	-	-	-	16	5	21	15	-
BİTLİS	13	-	-	-	-	-	-	13	11	24	20	-
BOLU	19	-	-	-	-	-	-	19	43	62	49	-
BURDUR	15	-	1	-	-	-	-	16	50	66	55	1
BURSA	121	-	2	-	2	1	11	137	528	665	631	34

İLLERE GÖRE 2005 YILI DİŞHEKİMİ DAĞILIM TABLOSU

İL	DİŞHEKİMİ SAYISI									TOPLAM	ODAYA KAY.	ÇALIŞMAYAN
	Sağ.Bak.	M.E.B	Adalet B.	Dişh.Fak.	Belediye	Kızılay	Diğ. Krm.	Krm. Top.	Serbest	DİŞH. SAYISI	DİŞHEKİMİ	DİŞHEKİMİ
ÇANAKKALE	31	-	-	-	-	-	8	39	110	149	119	2
ÇANKIRI	19	-	-	-	-	-	-	19	13	32	27	-
ÇORUM	37	-	-	-	-	-	-	37	69	106	83	1
DENİZLİ	52	1	1	-	-	1	5	60	235	295	292	8
DİYARBAKIR	77	-	4	61	2	1	3	148	58	206	161	5
DÜZCE	15	-	-	-	-	-	2	17	44	61	49	-
EDİRNE	22	-	1	-	-	-	4	27	66	93	88	-
ELAZIĞ	43	-	1	-	-	-	6	50	43	93	79	-
ERZİNCAN	21	-	-	-	-	1	-	22	25	47	32	-
ERZURUM	45	-	1	118	-	2	9	175	38	213	92	7
ESKİŞEHİR	62	-	-	-	-	1	13	76	165	241	210	6
GAZİANTEP	53	-	2	-	2	-	3	60	106	166	167	10
GİRESUN	18	-	-	-	-	-	-	18	34	52	48	1
GÜMÜŞHANE	18	-	-	-	-	-	-	18	8	26	19	-
HAKKARİ	7	-	-	-	-	-	-	7	1	8	2	-
HATAY	63	-	-	-	-	-	1	64	193	257	250	4
IĞDIR	14	-	-	-	-	-	-	14	5	19	11	-
ISPARTA	33	-	1	68	-	-	2	104	83	187	116	4
İSTANBUL	415	-	-	338	16	36	64	869	4625	5494	5850	799
İZMİR	418	-	5	210	7	1	37	678	1107	1785	1454	72
KAHRAMANMARAŞ	48	-	-	-	-	-	3	51	80	131	110	-

İLLERE GÖRE 2005 YILI DİŞHEKİMİ DAĞILIM TABLOSU

İL	DİŞHEKİMİ SAYISI									TOPLAM	ODAYA KAY.	ÇALIŞMAYAN
	Sağ.Bak.	M.E.B	Adalet B.	Dişh.Fak.	Belediye	Kızılay	Diğ. Krm.	Krm. Top.	Serbest	DİŞH. SAYISI	DİŞHEKİMİ	DİŞHEKİMİ
KARABÜK	19	-	-	-	-	-	-	19	31	50	42	-
KARAMAN	16	-	-	-	-	-	-	16	33	49	39	-
KARS	11	-	-	-	-	-	-	11	10	21	17	-
KASTAMONU	29	-	-	-	-	-	1	30	39	69	56	2
KAYSERİ	49	-	-	18	-	2	4	73	153	226	184	1
KIRIKKALE	29	-	-	14	-	-	1	44	28	72	32	-
KIRKLARELİ	19	1	1	-	-	-	1	22	63	85	76	-
KİRŞEHİR	18	-	-	-	-	-	-	18	22	40	36	-
KİLİS	6	-	-	-	-	-	-	6	3	9	7	-
KOCAELİ	58	-	2	-	-	2	5	67	260	327	329	12
KONYA	111	-	1	81	3	2	11	209	296	505	386	6
KÜTAHYA	29	-	-	-	-	-	2	31	50	81	72	-
MALATYA	48	1	2	-	1	-	9	61	75	136	122	-
MANİSA	87	-	1	-	-	-	3	91	170	261	244	4
MARDİN	21	-	-	-	-	-	1	22	26	48	40	-
MERSİN	94	-	1	-	1	1	5	102	258	360	354	19
MUĞLA	47	-	1	-	-	-	2	50	200	250	240	1
MUŞ	8	-	1	-	-	-	-	9	5	14	13	1
NEVŞEHİR	23	-	-	-	-	1	-	24	30	54	48	2
NİĞDE	20	-	-	-	-	-	1	21	16	37	28	-
ORDU	38	-	-	-	-	-	-	38	47	85	75	-

İLLERE GÖRE 2005 YILI DİŞHEKİMİ DAĞILIM TABLOSU

İL	DİŞHEKİMİ SAYISI									TOPLAM	ODAYA KAY.	ÇALIŞMAYAN
	Sağ.Bak.	M.E.B	Adalet B.	Dişh.Fak.	Belediye	Kızılay	Diğ. Krm.	Krm. Top.	Serbest	DİŞH. SAYISI	DİŞHEKİMİ	DİŞHEKİMİ
OSMANIYE	22	-	-	-	-	-	-	22	48	70	66	2
RİZE	21	-	-	-	-	-	-	21	39	60	57	1
SAKARYA	38	-	-	-	2	-	6	46	150	196	185	-
SAMSUN	82	-	1	97	-	1	9	190	192	382	276	8
SİİRT	16	-	-	-	-	-	-	16	5	21	14	-
SİNOP	17	-	-	-	-	-	-	17	24	41	37	-
SİVAS	34	-	-	57	-	3	3	97	35	132	69	1
ŞANLIURFA	37	-	-	-	-	-	2	39	50	89	74	-
ŞIRNAK	16	-	-	-	-	-	-	16	2	18	12	-
TEKİRDAĞ	33	-	-	-	-	1	-	34	153	187	162	-
TOKAT	40	-	-	-	-	-	3	43	63	106	78	1
TRABZON	48	-	1	23	-	-	3	75	118	193	183	9
TUNCELİ	8	-	-	-	-	-	-	8	4	12	7	-
UŞAK	25	-	2	-	-	-	1	28	48	76	75	-
VAN	26	-	-	-	-	1	-	27	26	53	40	-
YALOVA	12	-	-	-	-	-	-	12	39	51	54	7
YOZGAT	36	-	-	-	-	-	-	36	25	61	37	-
ZONGULDAK	40	-	1	-	-	-	2	43	104	147	133	-
TOPLAM	4313	7	47	1623	45	65	440	6540	13611	20151	18226	1293

**DİŐHEKİMLERİNİN
KURUM VE KURULUŐLARDAKİ DAĐILIMI**

KURUM ADI	DİŐHEKİMİ SAYISI
SAĐLIK BAKANLIĐI	4313
MEB	7
ADALET BAKANLIĐI	47
DİŐHEKİMLİĐİ FAKÜLTELERİ	1623
BELEDİYELER	45
KIZILAY DERNEĐİ	65
TOPLAM	6100

KURUM ADI	DİŐHEKİMİ SAYISI
600 YATAKLI HAVA HASTANESİ - İZMİR	2
9 EYLÜL ÜNV. REKTÖRLÜĐÜ	10
ABANT İZZET BAYSAL ÜNV. (Düzce Araő. ve Uyg. Hast - SaĐ. Kült. ve Spor Daire Bők. lıĐı)	2
ADATIP HASTANESİ - SAKARYA	2
ADNAN MENDERES ÜNV. MEDİKO SOSYAL	3
AFYON KOCATEPE ÜNV. DİŐ POLK.	3
AFYON KOCATEPE ÜNV. UYG. ve ARAŐ. HAST.	1
AKDENİZ ÜNV. MEDİKO SOSYAL	3
ANADOLU ÜNV. MEDİKO SOSYAL	4
ANAJET ÜSSÜ - İZMİR	1
ANKARA ÜNV. TIP FAKÜLTESİ - SAĐ. KÜLT. VE SPOR DAİRE BŐK. LİĐİ	13
ASKERİ HASTANE - (ÇANAKKALE-MALATYA-SAMSUN)	7
ATATÜRK ÜNV. MEDİKO SOSYAL	2
BAĐ-KUR GN. MD. LÜĐÜ SAĐLIK İŐL. DAİRE BŐK. LİĐİ	3
BALIKESİR ÜNV. MEDİKO SOSYAL	2
BAŐBAKANLIK GENÇLİK ve SPOR GENEL MD. LÜĐÜ	4
BAŐBAKANLIK VAKIFLAR GENEL MD. LÜĐÜ	1
BAŐKENT ÜNV. ALANYA UYG. ve ARŐ. MERK.	5
BAŐKENT ÜNV. HASTANESİ	23
BAŐKENT ÜNV. KONYA UYG. ve ARAŐ. MERK.	6
BAŐKENT ÜNV. ADANA UYG. ve ARŐ. MERK.	18
BAYINDIRLIK ve İSKAN BAKANLIĐI - DAİRE TABİPLİĐİ	1
BAYINDIRLIK ve İSKAN BAKANLIĐI - KARAYOLLARI GN. MD. LÜĐÜ	1
BİLKENT ÜNV. SAĐLIK MERKEZİ	1
BOĐAZİÇİ ÜNV. MEDİKO SOSYAL	3
BÖLGE POLİS POLİKLİNİĐİ - İZMİR	1
CELAL BAYAR ÜNV. MEDİKO SOSYAL	2
CUMHURİYET ÜNV. MEDİKO SOSYAL	2

**DİŐHEKİMLERİNİN
KURUM VE KURULUŐLARDAKİ DAĐILIMI**

KURUM ADI	DİŐHEKİMİ SAYISI
ÇANAKKALE 18 MART ÜNV. MEDİKO SOSYAL	4
ÇEVRE ve ORMAN BAKANLIĐI ORMAN GN.MD.LÜĐÜ	3
DEVLET MALZEME OFİSİ GN.MD.LÜĐÜ	2
DEVLET METEOROLOĐİ İŐLERİ GN.MD.LÜĐÜ	2
DEVLET SU İŐLERİ GN.MD.LÜĐÜ	2
DİABET VAKIF HASTANESİ - MERSİN	1
DİCLE ÜNV. MEDİKO SOSYAL	1
DİYANET İŐLERİ BAŐKANLIĐI	2
DUMLUPINAR ÜNV. MEDİKO SOSYAL	2
EGE ÜNV. MEDİKO SOSYAL	3
EMLAK BANKASI	1
EMNİYET GENEL MÜDÜRLÜĐÜ	9
ENERĐİ BAKANLIĐI	10
ERCİYES ÜNV. MEDİKO SOSYAL	3
ESKİŐEHİR OSMANGAZİ ÜNV. MEDİKO SOSYAL	5
FIRAT ÜNV. MEDİKO SOSYAL	2
FIRAT ÜNV. SAĐLIK KÜLTÜR ve SPOR DAİRE BAŐK.LIĐI	2
GAZİANTEP ÜNV. SAĐLIK MERKEZİ	2
GAZİOSMANPAŐA ÜNV. UYGULAMA HASTANESİ VE MEDİKO SOSYAL	2
GENÇLİK VE SPOR İL MD.LÜĐÜ-BURSA	1
HACETTEPE ÜNV. MEDİKO SOSYAL	8
HARRAN ÜNV. MEDİKO SOSYAL	1
HAZİNE MÜSTEŐARLIĐI	2
İNCİRLİK ÜSSÜ - ADANA	1
İNÖNÜ ÜNV. MEDİKO SOSYAL	2
İNÖNÜ ÜNV. TURGUT ÖZAL TIP MERKEZİ	1
İSTANBUL ÜNV. MEDİKO SOSYAL	22
KAHRAMANMARAŐ SÜTÇÜ İMAM ÜNV. MEDİKO SOSYAL	3
KARADENİZ TEKNİK ÜNV. MEDİKO SOSYAL	1
KARADENİZ TEKNİK ÜNV. TIP FAKÜLTESİ	1
KIRIKKALE ÜNV. MEDİKO SOSYAL	1
KOCAELİ ÜNV. MEDİKO SOSYAL	3
KÖY HİZM. MD.LÜĐÜ	3
KÜLT.ve TURZ.BAKANLIĐI DEVLET TİYATROLARI GN.MD.LÜĐÜ	1
KÜLT.ve TURZ.BAKANLIĐI MERKEZ TEŐKİLATI	2
MADEN TETKİK ARAMA GN. MD.LÜĐÜ	1
MALİYE BAKANLIĐI DEFTERDARLIK (Ankara - İzmir)	2
MERSİN ÜNV. MEDİKO SOSYAL	3

**DİŐHEKİMLERİNİN
KURUM VE KURULUŐLARDAKİ DAĞILIMI**

KURUM ADI	DİŐHEKİMİ SAYISI
MKEK	1
MUĞLA ÜNV. MEDİKO SOSYAL	2
MUSTAFA KEMAL ÜNV. MEDİKO SOSYAL	1
NİŐDE ÜNV. MEDİKO SOSYAL	1
ODTÜ SAĐLIK VE REHBERLİK MERKEZİ	7
ONDOKUZMAYIS ÜNV. HASTANESİ	1
ONDOKUZMAYIS ÜNV. MEDİKO SOSYAL	1
PAMUKKALE ÜNV. MEDİKO SOSYAL	3
POLİS EĐİTİM MERKEZİ - BURSA	1
POLİS OKULU - (AYDIN-ELAZIĐ-MALATYA)	3
PTT	16
REKABET KURUMU	1
S.DEMİREL ÜNV. MEDİKO SOSYAL	2
SAKARYA ÜNV. MEDİKO SOSYAL	2
SAKARYA VAGON FABRİKASI	1
SANAYİ ve TİCARET BAKANLIĐI	1
SAYIŐTAY BAŐKANLIĐI	1
SELÇUK ÜNV. MEDİKO SOSYAL	1
SHÇEK	16
SSK SAĐLIK İŐLERİ GN.MD.LÜĐÜ PERSONEL EĐİTİM ve SOS. İŐL. DAİRE BŐK.LİĐI	40
ŐEKERBANK	1
ŐİFA HASTANESİ - ERZURUM	1
TAEK	1
TAPU ve KADASTRO GN.MD.LÜĐÜ İDARİ ve MALİ İŐLER DAİRESİ BŐK.LİĐI	1
TARIM KREDİ KOOP. MERKEZ BİRLİĐI GN.MD.LÜĐÜ	1
TARIM ve KÖYİŐLERİ BAKANLIĐI SAĐLIK MERKEZİ	3
TCDD	13
TEKEL A.Ő. GENEL MD.LÜĐÜ	2
TRAKYA ÜNV. MEDİKO SOSYAL	4
TRT SOS. İŐL. VE İÇ HİZMETLER DAİRESİ BŐK.LİĐI	3
TÜRK TELEKOM	6
TÜRKİYE ŐEKER FABRİKALARI A.Ő.	13
ULUDAĐ ÜNV. MEDİKO SOSYAL - SAĐ. UYG. ve ARAŐ. MERK.	4
VAKIFBANK	1

**DİŐHEKİMLERİNİN
KURUM VE KURULUŐLARDAKİ DAĐILIMI**

KURUM ADI	DİŐHEKİMİ SAYISI
YAPI KREDİ BANKASI	1
YILDIZ TEKNİK ÜNV. SAĐLIK MERKEZİ	7
YÜKSEK TEKNOLOJİ ENSTİTÜSÜ	1
YÜKSEKÖĐRETİM KURULU BAŐKANLIĐI	1
ZİRAAT BANKASI	31
TOPLAM	440
GENEL TOPLAM	6540

**DİŐHEKİMLERİ ODALARI; BAĐLI İLLERİN
NÜFUS, DİŐHEKİMİ DAĐILIMI TABLOSU**

İLi	NÜFUSU (2005)	DİŐHEKİMİ SAYISI										TOPLAM DİŐH. SAY.	DİŐH.DÜŐN. NÜFUS	ODAYA KAY. DİŐHEKİMİ	ÇALIŐMAYAN DİŐHEKİMİ
		SaĐ.Bak.	M.E.B	Adalet B.	DİŐh.Fak.	Belediye	Kızılay	DiĐ. Krm.	Krm. Top.	Serbest					
ADANA D.O.	ADANA	1.983.188	92	-	1	49	1	1	24	168	356	524	3.785	437	21
	Osmaniye	492.097	22	-	-	-	-	-	-	22	48	70	7.030	64	2
T o p l a m		2.475.285	114	-	1	49	1	1	24	190	404	594	4.167	501	23
ANKARA D.O.	ANKARA	4.386.410	772	3	1	489	7	5	138	1.415	1.382	2.797	1.568	1.985	186
	Çankırı	273.089	19	-	-	-	-	-	-	19	13	32	8.534	27	-
	Kırıkkale	389.843	29	-	-	14	-	-	1	44	28	72	5.414	32	-
	Kastamonu	322.759	29	-	-	-	-	-	1	30	39	69	4.678	54	2
T o p l a m		5.372.101	849	3	1	503	7	5	140	1.508	1.462	2.970	1.809	2.098	188
ANTALYA D.O.	ANTALYA	2.070.663	91	-	4	-	-	-	15	110	575	685	3.023	698	41
T o p l a m		2.070.663	91	-	4	-	-	-	-	110	575	685	2.940	698	41
AYDIN D.O.	AYDIN	998.621	62	-	4	-	1	-	6	73	192	265	3.768	242	2
T o p l a m		998.621	62	-	4	-	1	-	6	73	192	265	3.768	242	2
BALIKESİR D.O.	BALIKESİR	1.100.771	72	-	-	-	-	1	4	77	193	270	4.077	264	10
T o p l a m		1.100.771	72	-	-	-	-	1	4	77	193	270	4.077	264	10
BURSA D.O.	BURSA	2.413.971	121	-	2	-	2	1	11	137	528	665	3.630	597	34
T o p l a m		2.413.971	121	-	2	-	2	1	-	137	528	665	3.630	597	34
ÇANAKKALE D.O.	ÇANAKKALE	467.162	31	-	-	-	-	-	8	39	110	149	3.135	117	2
T o p l a m		467.162	31	-	-	-	-	-	8	39	110	149	3.135	117	2
DENİZLİ D.O.	DENİZLİ	882.938	52	1	1	-	-	1	5	60	235	295	2.993	292	8
T o p l a m		882.938	52	1	1	-	-	1	5	60	235	295	2.972	292	8
DİYARBAKIR D.O.	DIYARBAKIR	1.494.321	77	-	4	61	2	1	3	148	58	206	7.254	156	5
	Batman	518.020	13	-	1	-	-	-	-	14	29	43	12.047	36	-
	Bitlis	413.446	13	-	-	-	-	-	-	13	11	24	17.227	20	-
	Hakkari	272.566	7	-	-	-	-	-	-	7	1	8	34.071	2	-
	Mardin	779.850	21	-	-	-	-	-	1	22	26	48	16.247	40	-
	MuŐ	488.997	8	-	1	-	-	-	-	9	5	14	34.928	13	1
	Őırnak	403.607	16	-	-	-	-	-	-	16	2	18	22.423	12	-
	Siirt	266.159	16	-	-	-	-	-	-	16	5	21	12.674	14	-
	Van	1.012.707	26	-	-	-	-	-	1	27	26	53	19.108	40	-
T o p l a m		5.649.673	197	-	6	61	2	2	4	272	163	435	12.988	333	6

**DİŐHEKİMLERİ ODALARI; BAĐLI İLLERİN
NÜFUS, DİŐHEKİMİ DAĐILIMI TABLOSU**

İli	NÜFUSU (2000)	DİŐHEKİMİ SAYISI										TOPLAM	DİŐH.DÜŐN.	ODAYA KAY.	ÇALIŐMAYAN
		SaĐ.Bak.	M.E.B	Adalet B.	DİŐh.Fak.	Belediye	Kızılay	DiĐ. Krm.	Krm. Top.	Serbest	DİŐH. SAY.	NÜFUS	DİŐHEKİMİ	DİŐHEKİMİ	
EDİRNE D.O.	EDİRNE	382.222	22	-	1	-	-	-	4	27	66	93	4.110	88	-
	Kırklareli	326.950	19	1	1	-	-	-	1	22	63	85	3.846	76	-
	T o p l a m	709.172	41	1	2	-	-	-	5	49	129	178	3.984	164	-
ERZURUM D.O.	ERZURUM	958.875	45	-	1	118	-	2	9	175	38	213	4.502	85	7
	AĐrı	571.243	19	-	-	-	-	-	-	19	6	25	22.850	22	-
	Ardahan	119.172	8	-	-	-	-	-	-	8	2	10	11.917	4	-
	Erzincan	314.877	21	-	-	-	-	1	-	22	25	47	6.700	32	-
	İĐdir	179.839	14	-	-	-	-	-	-	14	5	19	9.465	11	-
	Kars	287.106	11	-	-	-	-	-	-	11	10	21	13.672	17	-
T o p l a m	2.431.112	118	-	1	118	-	3	9	249	86	335	7.257	171	7	
ESKİŐEHİR D.O.	ESKİŐEHİR	720.380	62	-	-	-	-	1	13	76	165	241	2.989	204	6
	Bilecik	198.809	13	-	-	-	-	-	-	13	19	32	6.213	27	-
	Kütahya	684.082	29	-	-	-	-	-	2	31	50	81	8.445	72	-
T o p l a m	1.603.271	104	-	-	-	-	1	15	120	234	354	4.529	303	6	
GAZİANTEP D.O.	GAZİANTEP	1.426.816	53	-	2	-	2	-	3	60	106	166	8.595	167	10
	Kilis	97.963	6	-	-	-	-	-	-	6	3	9	10.885	7	-
	Őanlıurfa	1.700.352	37	-	-	-	-	-	2	39	50	89	19.105	74	-
T o p l a m	3.225.131	96	-	2	-	2	-	5	105	159	264	12.216	248	10	
HATAY D.O.	HATAY	1.300.602	63	-	-	-	-	-	1	64	193	257	5.061	246	4
T o p l a m	1.300.602	63	-	-	-	-	-	-	1	64	193	257	5.061	246	4
ISPARTA D.O.	ISPARTA	547.525	33	-	1	68	-	-	2	104	83	187	2.928	112	4
	Burdur	246.134	15	-	1	-	-	-	-	16	50	66	3.729	54	1
T o p l a m	793.659	48	-	2	68	-	-	-	2	120	133	253	3.137	166	5
İSTANBUL D.O.	İSTANBUL	11.622.257	415	-	-	338	16	36	64	869	4.625	5.494	2.115	5.850	799
	Yalova	185.266	12	-	-	-	-	-	-	12	39	51	3.633	54	7
T o p l a m	11.807.523	427	-	-	338	16	36	64	881	4.664	5.545	2.129	5.904	806	
İZMİR D.O.	İZMİR	3.709.260	418	-	5	210	7	1	37	678	1.107	1.785	2.078	1.382	72
T o p l a m	3.709.260	418	-	5	210	7	1	37	678	1.107	1.785	2.078	1.382	72	

**DİŐHEKİMLERİ ODALARI; BAĐLI İLLERİN
NÜFUS, DİŐHEKİMİ DAĐILIMI TABLOSU**

İLi		NÜFUSU (2000)	DİŐHEKİMİ SAYISI									TOPLAM DİŐH. SAY.	DİŐH.DÜŐN. NÜFUS	ODAYA KAY. DİŐHEKİMİ	ÇALIŐMAYAN DİŐHEKİMİ
			SaĐ.Bak.	M.E.B	Adalet B.	DİŐh.Fak.	Belediye	Kızılay	DiĐ. Krm.	Krm. Top.	Serbest				
K.MARAŐ D.O.	K.MARAŐ	1.034.727	48	-	-	-	-	-	3	51	80	131	7.899	110	-
T o p l a m		1.034.727	48	-	-	-	-	-	3	51	80	131	7.899	110	-
KAYSERİ D.O.	KAYSERİ	1.096.088	49	-	-	18	-	2	4	73	153	226	4.850	183	1
	Kırőehir	238.807	18	-	-	-	-	-	-	18	22	40	5.970	36	-
	Nevőehir	310.344	23	-	-	-	-	1	-	24	30	54	5.747	46	2
	NiĐde	365.812	20	-	-	-	-	-	1	21	16	37	9.887	28	-
T o p l a m		2.011.051	110	-	-	18	-	3	5	136	221	357	5.633	293	3
KOCAELİ D.O.	KOCAELİ	1.359.438	58	-	2	-	-	2	5	67	260	327	4.157	329	12
T o p l a m		1.359.438	58	-	2	-	-	2	5	67	260	327	4.157	329	12
KONYA D.O.	KONYA	2.412.104	111	-	1	81	3	2	11	209	296	505	4.776	386	6
	Aksaray	425.612	26	1	-	-	-	-	-	27	38	65	6.548	45	-
	Karaman	252.377	16	-	-	-	-	-	-	16	33	49	5.151	39	-
T o p l a m		3.090.093	153	1	1	81	3	2	11	252	367	619	4.992	470	6
MALATYA D.O.	MALATYA	923.248	48	1	2	-	1	-	9	61	75	136	6.789	122	-
	Adıyaman	677.518	27	-	-	-	-	-	-	27	12	39	17.372	34	-
	Bingöl	245.243	16	-	-	-	-	-	-	16	5	21	11.678	15	-
	ElazıĐ	595.307	43	-	1	-	-	-	-	50	43	93	6.401	79	-
	Tunceli	76.401	8	-	-	-	-	-	-	8	4	12	6.367	7	-
T o p l a m		2.517.717	142	1	3	-	1	-	9	162	139	301	8.365	257	-
MANİSA D.O.	MANİSA	1.278.657	87	-	1	-	-	-	3	91	170	261	4.899	240	4
T o p l a m		1.278.657	87	-	1	-	-	-	3	91	170	261	4.899	240	4
MERSİN D.O.	MERSİN	1.856.070	94	-	1	-	1	1	5	102	258	360	5.156	354	19
T o p l a m		1.856.070	94	-	1	-	1	1	5	102	258	360	5.156	354	19
MUĐLA D.O.	MUĐLA	793.785	47	-	1	-	-	-	2	50	200	250	3.175	239	1
T o p l a m		793.785	47	-	1	-	-	-	2	50	200	250	3.175	239	1
SAKARYA D.O.	SAKARYA	774.192	38	-	-	-	2	-	6	46	150	196	3.950	185	-
	Bolu	263.619	19	-	-	-	-	-	-	19	43	62	4.252	49	-
	Düzce	329.321	15	-	-	-	-	-	2	17	44	61	5.399	49	-
T o p l a m		1.367.132	72	-	-	-	2	-	8	82	237	319	4.286	283	-

**DİŐHEKİMLERİ ODALARI; BAĐLI İLLERİN
NÜFUS, DİŐHEKİMİ DAĐILIMI TABLOSU**

İLi	NÜFUSU (2000)	DİŐHEKİMİ SAYISI										TOPLAM	DİŐH.DÜŐN.	ODAYA KAY.	ÇALIŐMAYAN
		SaĐ.Bak.	M.E.B	Adalet B.	DİŐh.Fak.	Belediye	Kızılay	DiĐ. Krm.	Krm. Top.	Serbest	DİŐH. SAY.	NÜFUS	DİŐHEKİMİ	DİŐHEKİMİ	
SAMSUN D.O.	SAMSUN	1.187.536	82	-	1	97	-	1	9	190	192	382	3.109	268	8
	Amasya	352.452	18	-	-	-	-	-	-	18	28	46	7.662	45	1
	Ordu	890.781	38	-	-	-	-	-	-	38	47	85	10.480	75	-
	Sinop	185.891	17	-	-	-	-	-	-	17	24	41	4.534	37	-
T o p l a m	2.616.660	155	-	1	97	-	1	9	263	291	554	4.723	425	9	
SİVAS D.O.	SİVAS	710.989	34	-	-	57	-	3	3	97	35	132	5.386	68	1
	Çorum	560.488	37	-	-	-	-	-	-	37	69	106	5.288	82	1
	Tokat	869.422	40	-	-	-	-	-	3	43	63	106	8.202	77	1
	Yozgat	727.394	36	-	-	-	-	-	-	36	25	61	11.924	37	-
T o p l a m	2.868.293	147	-	-	57	-	3	6	213	192	405	7.082	264	3	
TEKİRDAĐ D.O.	TEKİRDAĐ	707.997	33	-	-	-	-	1	-	34	153	187	3.786	162	-
	T o p l a m	707.997	33	-	-	-	-	1	0	34	153	187	3.786	162	-
TRABZON D.O.	TRABZON	1.061.055	48	-	1	23	-	-	3	75	118	193	5.498	174	9
	Artvin	167.558	20	-	-	-	-	-	-	20	13	33	5.078	30	-
	Bayburt	85.455	8	-	-	-	-	-	-	8	1	9	9.495	7	1
	Giresun	516.987	18	-	-	-	-	-	-	18	34	52	9.942	47	1
	Gümüşhane	191.474	18	-	-	-	-	-	-	18	8	26	7.364	19	-
	Rize	361.353	21	-	-	-	-	-	-	21	39	60	6.023	56	1
T o p l a m	2.383.882	133	-	1	23	-	-	3	160	213	373	6.391	333	12	
UŐAK D.O.	UŐAK	330.618	25	-	2	-	-	-	1	28	48	76	4.350	75	-
	Afyon	828.201	34	-	1	-	-	-	7	42	61	103	8.041	86	-
	T o p l a m	1.158.819	59	-	3	-	-	-	8	70	109	179	6.474	161	-
ZONGULDAK D.O.	ZONGULDAK	558.645	40	-	1	-	-	-	2	43	104	147	3.800	133	-
	Bartın	159.610	12	-	1	-	-	-	-	13	19	32	4.988	27	-
	Karabük	200.508	19	-	-	-	-	-	-	19	31	50	4.010	42	-
	T o p l a m	918.763	71	-	2	-	-	-	2	75	154	229	4.012	202	-

**İL / İLÇE, NÜFUS VE DİŞHEKİMİ
DAĞILIM TABLOSU**

İL	İLÇESİ	NÜFUSU (2005)	DİŞHEKİMİ SAYISI									TOPLAM DİŞ. SAYISI	DİŞHEKİMİNE DÜŞEN NÜFUS	ODAYA KAY. DİŞHEKİMİ	ÇALIŞMAYAN DİŞHEKİMİ	SOSYO-EKONOMİK GELİŞMİŞLİK SIRALAMASI 2003 (81 il içinde)	
			Sağ.Bak.	M.E.B	Adalet B.	Dışh.Fak.	Belediye	Kızılay	Diğ. Krm.	Krm. Top.	Serbest						
ADANA	SEYHAN	937.883	55		1		1	1	22	80	301	381	2.462	371	18	8	
	YÜREĞİR	491.052	19				49			2	70	95	5.169	27	2		
	ALADAĞ	22.934									0	0	22.934				
	CEYHAN	183.728	6								6	11	10.808	14			
	FEKE	19.010									0		19.010				
	İMAMOĞLU	47.092	3								3	3	7.849	3			
	KARAIŞALI	32.219	1								1		32.219	1			
	KARATAŞ	34.766									0	1	1	34.766	1		
	KOZAN	137.810	4								4	13	17	8.106	16		
	POZANTI	20.534	1								1	1	2	10.267	2		1
	SAIMBEYLİ	15.706									0		0	15.706			
TUFANBEYLİ	17.964	1								1		1	17.964	1			
YUMURTALIK	22.491	2								2	1	3	7.497	1			
TOPLAM		1.983.188	92	0	1	49	1	1	24	168	356	524	3.785	437	21		

*DİĞER KURUM
- Vakıfbank : 1 - Telekom : 1 - İncirlik Üssü : 1 - SHÇEK : 1 - Ziraat Bankası : 2 - Başkent Üniv. Adana Uygulama ve Araş.Merkezi : 18

Serbest Çalışan : 356

Kamu+Serbest Çalışan : 62

Kamu (Oda Üyesi; Muayenehanesi Yok) : 19

Kamu (Oda Üyesi Değil) : 87

Çalışmayan : 21

İL	İLÇESİ	NÜFUSU (2005)	DİŞHEKİMİ SAYISI									TOPLAM DİŞ. SAYISI	DİŞHEKİMİNE DÜŞEN NÜFUS	ODAYA KAY. DİŞHEKİMİ	ÇALIŞMAYAN DİŞHEKİMİ	SOSYO-EKONOMİK GELİŞMİŞLİK SIRALAMASI 2003 (81 il içinde)
			Sağ.Bak.	M.E.B	Adalet B.	Dışh.Fak.	Belediye	Kızılay	Diğ. Krm.	Krm. Top.	Serbest					
ADIYAMAN	MERKEZ	295.884	10							10	12	22	13.449	21		65
	BESNİ	115.043	5							5		5	23.009	3		
	ÇELİKHAN	20.303	2							2		2	10.151	2		
	GERGER	23.245	1							1		1	23.245			
	GÖLBAŞI	48.436	3							3		3	16.145	4		
	KAHTA	121.636	4							4		4	30.409	4		
	SAMSAT	14.041	1							1		1	14.041			
	SİNCİK	22.882	1							1		1	22.882			
TUT	16.048								0		0	16.048				
TOPLAM		677.518	27	0	0	0	0	0	0	27	12	39	17.372	34		

Serbest Çalışan : 12

Kamu+Serbest Çalışan : 22

Kamu (Oda Üyesi; Muayenehanesi Yok) : -

Kamu (Oda Üyesi Değil) : 5

Çalışmayan : -

İL / İLÇE, NÜFUS VE DİŞHEKİMİ
DAĞILIM TABLOSU

İL	İLÇESİ	NÜFUSU (2005)	DİŞHEKİMİ SAYISI									TOPLAM DİŞH. SAYISI	DİŞHEKİMİNE DÜŞEN NÜFUS	ODAYA KAY. DİŞHEKİMİ	ÇALIŞMAYAN DİŞHEKİMİ	SOSYO-EKONOMİK GELİŞİMİŞLİK SIRALAMASI 2003 (81 il içinde)
			Sağ.Bak.	M.E.B	Adalet B.	Dışh.Fak.	Belediye	Kızılay	Diğ. Krm.	Krm. Top.	Serbest					
AFYONKARAHİSAR	MERKEZ	219.386	15		1				7	23	30	53	4.139	44		44
	BAŞMAKÇI	15.607	1							1		1	15.607	1		
	BAYAT	8.233	1							1		1	8.233	1		
	BOLVADIN	84.591	3							3	2	5	16.918	4		
	ÇAY	44.996								0	3	3	14.999	4		
	ÇOBANLAR	13.146								0		0	13.146			
	DAZKIRI	14.511	1							1		1	14.511			
	DINAR	82.540	6							6	6	12	6.878	7		
	EMİRDAĞ	41.344	2							2	7	9	4.594	8		
	EVÇİLER	8.578								0		0	8.578			
	HOCALAR	12.323								0	1	1	12.323	1		
	İHSANIYE	34.186								0		0	34.186			
	İSCEHISAR	20.958	1							1		1	20.958	1		
	KIZILOREN	3.332								0		0	3.332			
	SANDIKLI	81.026	2							2	8	10	8.103	10		
SINANPAŞA (Sincanlı)	59.154	1							1	1	2	29.577	1			
SULTANDAĞI	20.893								0	2	2	10.447	2			
ŞUHUT	63.397	1							1	1	2	31.698	2			
TOPLAM		828.201	34	0	1	0	0	0	7	42	61	103	8.041	66		

*DİĞER KURUM
- TCDD : 1 - Afyon Şeker Fabrikası : 1 - Afyon Kocatepe Ün.v. Uyg.ve Araş.Hast. : 1 - Afyon Kocatepe Ün.v. Dış Polikliniği : 3

Serbest Çalışan : 61

Kamu+Serbest Çalışan : 25

Kamu (Oda Üyesi; Muayenehanesi Yok) : -

Kamu (Oda Üyesi Değil) : 17

Çalışmayan : -

İL	İLÇESİ	NÜFUSU (2005)	DİŞHEKİMİ SAYISI									TOPLAM DİŞH. SAYISI	DİŞHEKİMİNE DÜŞEN NÜFUS	ODAYA KAY. DİŞHEKİMİ	ÇALIŞMAYAN DİŞHEKİMİ	SOSYO-EKONOMİK GELİŞİMİŞLİK SIRALAMASI 2003 (81 il içinde)
			Sağ.Bak.	M.E.B	Adalet B.	Dışh.Fak.	Belediye	Kızılay	Diğ. Krm.	Krm. Top.	Serbest					
AGRI	MERKEZ	123.631	3							3	6	9	13.737	8		80
	DIYADIN	40.144	2							2		2	20.072			
	DOĞUBEYAZIT	112.662	5							5	4	5	22.532	8		
	ELEŞKIRT	50.948	3							3		3	16.983	2		
	HAMUR	20.707								0		0	20.707			
	PATNOS	169.278	3							3	3	3	56.426	4		
	TAŞLIÇAY	20.527	1							1		1	20.527			
TUTAK	33.347	2							2		2	16.674				
TOPLAM		571.243	19	0	0	0	0	0	0	19	6	25	22.850	22		

Serbest Çalışan : 6

Kamu+Serbest Çalışan : 16

Kamu (Oda Üyesi; Muayenehanesi Yok) : -

Kamu (Oda Üyesi Değil) : 3

Çalışmayan : -

İL / İLÇE, NÜFUS VE DİŞHEKİMİ
DAĞILIM TABLOSU

İL	İLÇESİ	NÜFUSU (2005)	DİŞHEKİMİ SAYISI									TOPLAM DİŞ. SAYISI	DİŞHEKİMİNE DÜŞEN NÜFUS	ODAYA KAY. DİŞHEKİMİ	ÇALIŞMAYAN DİŞHEKİMİ	SOSYO-EKONOMİK GELİŞİMİŞLİK SIRALAMASI 2003 (81 il içinde)
			Sağ.Bak.	M.E.B	Adalet B.	Dişh.Fak.	Belediye	Kızılay	Diğ.Krm.	Krm. Top.	Serbest					
AKSARAY	MERKEZ	259.257	18	1						19	32	51	5.083	39		56
	AĞAÇÖREN	14.488	2							2	1	3	4.829	1		
	ESKİL	32.388	1							1	2	3	10.796	2		
	GÜLAĞAÇ	27.904	1							1	1	2	13.952	1		
	GÜZELYURT	15.926	1							1		1	15.926			
	ORTAKÖY	63.184	2							2	2	4	15.796	2		
SARIYAHŞI	12.465	1							1		1	12.465				
TOPLAM		425.612	26	1	0	0	0	0	0	27	38	65	6.548	45		

Serbest Çalışan : 38

Kamu+Serbest Çalışan : 3

Kamu (Oda Üyesi; Muayenehanesi Yok) : 4

Kamu (Oda Üyesi Değil) : 20

Çalışmayan : -

İL	İLÇESİ	NÜFUSU (2005)	DİŞHEKİMİ SAYISI									TOPLAM DİŞ. SAYISI	DİŞHEKİMİNE DÜŞEN NÜFUS	ODAYA KAY. DİŞHEKİMİ	ÇALIŞMAYAN DİŞHEKİMİ	SOSYO-EKONOMİK GELİŞİMİŞLİK SIRALAMASI 2003 (81 il içinde)
			Sağ.Bak.	M.E.B	Adalet B.	Dişh.Fak.	Belediye	Kızılay	Diğ.Krm.	Krm. Top.	Serbest					
AMASYA	MERKEZ	133.243	7							7	11	18	7.402	21	1	39
	GÖYNÜCEK	14.967								0		0	14.967			
	GÜMÜŞHACIKÖY	25.311	3							3	3	6	4.218	4		
	HAMAMÖZÜ	4.872								0		0	4.872			
	MERZİFON	64.398	4							4	9	13	4.954	12		
	SULUOVA	54.766	4							4	2	6	9.128	5		
TAŞOVA	54.896								0	3	3	18.299	3			
TOPLAM		352.452	18	0	0	0	0	0	0	18	28	46	7.662	45	1	

Serbest Çalışan : 28

Kamu+Serbest Çalışan : 17

Kamu (Oda Üyesi; Muayenehanesi Yok) : -

Kamu (Oda Üyesi Değil) : 1

Çalışmayan : 1

**İL / İLÇE, NÜFUS VE DİŞHEKİMİ
DAĞILIM TABLOSU**

İL	İLÇESİ	NÜFUSU (2005)	DİŞHEKİMİ SAYISI									TOPLAM DİŞ. SAYISI	DİŞHEKİMİNE DÜŞEN NÜFUS	ODAYA KAY. DİŞHEKİMİ	ÇALIŞMAYAN DİŞHEKİMİ	SOSYO-EKONOMİK GELİŞİMİŞLİK SIRALAMASI 2003 (81 il içinde)
			Sağ.Bak.	M.E.B	Adalet B.	Dışh.Fak.	Belediye	Kızılay	Diğ. Krm.	Krm. Top.	Serbest					
ANKARA	AKYURT	22.411	4								4	4	5.603	2		2
	ALTINDAĞ	368.872	144					1	30	175	65	240	1.537	93	6	
	AYAŞ	19.285	2							2	1	3	6.428	1		
	BALA	35.161	2							2			35.161			
	BEYPAZARI	51.271	4							4	6	10	5.127	7		
	ÇAMLIDERE	12.179	1							1	1	2	6.089	1		
	ÇANKAYA	752.272	72			489	5	2	98	666	897	1.563	481	1.325	116	
	ÇUBUK	89.022	7							7	7	14	6.359	9	1	
	ELMADAĞ	41.964	2						1	3	4	7	5.995	5		
	ETİMESGUT	262.082	12				2	2	2	18	16	34	7.708	25	4	
	EVREN	6.034	1							1			6.034			
	GÖLBAŞI	69.284	9							9	11	20	3.464	14	1	
	GÜDÜL	19.721	5							5	1	6	3.287	1		
	HAYMANA	47.229	5							5	1	6	7.871	1		
	KALECİK	23.224	3		1					4	1	5	4.645	2		
	KAZAN	35.343	3							3	1	4	8.836	1		
	KEÇİÖREN	727.809	294	1					4	299	137	436	1.669	170	13	
	KIZILCAHAMAM	30.631	5							5	1	6	5.105	1		
	MAMAK	410.648	111							111	44	155	2.649	69	14	
NALLIHAN	39.451	6							6	4	10	3.945	4			
POLATLI	117.097	13							13	15	28	4.182	24	1		
SİNCAN	487.870	17	1					1	19	51	70	6.970	68	9		
Ş.KOÇHİSAR	53.774	2							2	6	8	6.722	7			
YENİMAHALLE	663.776	48	1						2	51	112	4.072	155	21		
TOPLAM		4.386.410	772	3	1	489	7	5	138	1.415	1.382	2.797	1.568	1.985	186	

*** DİĞER KURUM**

- MKEK : 1 - SHÇEK: 8 - Ziraat Bankası : 12 - Karayolları Gn.Md.lüğü : 1 - TRT Gn.Md.lüğü : 3 - SSK Sağlık İşl. Gn.Md.lüğü : 8 - Bilkent Üniv. Sağlık Merkezi : 1
- Devlet Meteoroloji İşleri Gn.Md.lüğü : 2 - Başbakanlık Hazine Müsteşarlığı : 2 - Tapu ve Kadastro Gn.Md.lüğü : 1 - Kültür ve Turizm Bak.Devlet Tiyatroları Gn.Md.lüğü : 1
- Kültür ve Turizm Bak. Merkez Teşkilatı : 2 - MTA Gn.Md.lüğü : 1 - Bağ-Kur : 3 - Türkiye Şeker Fabrikaları A.Ş. Gn.Md.lük : 2 - Ankara Şeker Fabrikası : 2
- Bayındırlık ve İskan Bakanlığı : 1 - Ankara Üniv. Tıp Fakültesi : 9 - Ankara Üniv. Sağlık Kültür ve Spor Daire Bşk.lüğü : 4 - Sanayi ve Ticaret Bakanlığı : 1 - Başbakanlık Vakıflar Gn.Md.lüğü : 1
- Rekabet Kurumu : 1 - Hacettepe Üniv. Mediko Sosyal : 8 - Sayıştay Başkanlığı : 1 - TAEK : 1 - Çevre ve Orman Bakanlığı Orman Gn.Md.lüğü : 3 - Tarım Kredi Koop.Merkez Birliği Gn.Md.lüğü : 1
- Başbakanlık Gençlik ve Spor Gn.Md.lüğü : 2 - DMO Gn.Md.lüğü : 1 - Tarım ve Köylüleri Bakanlığı Sağlık Merkezi : 3 - PTT : 3 - Emniyet Genel Md.lüğü : 1 - Enerji Bakanlığı : 8
- Başkent Üniv. Hastanesi : 23 - DSI Gn.Md.lüğü : 2 - YÖK Başkanlığı : 1 - ODTÜ Sağlık ve Rehberlik Merkezi : 7 - Maliye Bakanlığı Ankara Defterdarlığı : 1
- Diyanet İşleri Başkanlığı : 2 - TCDD : 3

Serbest Çalışan : 1382

Kamu+Serbest Çalışan : 379

Kamu (Oda Üyesi; Muayenehanesi Yok) : 224

Kamu (Oda Üyesi Değil) : 803

Çalışmayan : 186

İL / İLÇE, NÜFUS VE DİŞHEKİMİ
DAĞILIM TABLOSU

İL	İLÇESİ	NÜFUSU (2005)	DİŞHEKİMİ SAYISI									TOPLAM DİŞ. SAYISI	DİŞHEKİMİNE DÜŞEN NÜFUS	ODAYA KAY. DİŞHEKİMİ	ÇALIŞMAYAN DİŞHEKİMİ	SOSYO-EKONOMİK GELİŞİMİŞLİK SIRALAMASI 2003 (81 il içinde)
			Sağ.Bak.	M.E.B	Adalet B.	Dışh.Fak.	Belediye	Kızılay	Diğ. Krm.	Krm. Top.	Serbest					
ANTALYA	MERKEZ	870.910	66		1				10	77	373	450	1.935	466	33	10
	AKSEKİ	43.421	1							1	1	2	21.711	2		
	ALANYA	356.369	5		2				5	12	73	85	4.193	83	2	
	ELMALI	39.954	2							2	2	4	9.989	4		
	FINİKE	43.807	2							2	12	14	3.129	12		
	GAZİPAŞA	43.592	1							1	7	8	5.449	8		
	GÜNDOĞMUŞ	20.714			1					1		1	20.714	1		
	İBRADİ	12.290								0		0	12.290			
	KALE (Demre)	21.440	2							2	4	6	3.573	5		
	KAŞ	48.418								0	7	7	6.917	8		
	KEMER	83.843	2							2	15	17	4.932	16		
	KORKUTELİ	51.133	1							1	5	6	8.522	7		
	KUMLUCA	68.297	3							3	16	19	3.595	18	1	
MANAVGAT	249.204	4							4	38	42	5.933	45	4		
SERİK	117.269	2							2	22	24	4.886	23	1		
TOPLAM		2.070.663	91	0	4	0	0	0	15	110	575	685	3.023	699	41	

*DİĞER KURUM

- SHÇEK : 1 - Ziraat Bankası : 1 - SSK Sağlık İsl.Gn.Md.İüğü : 3 - Başkent Üniv. Alanya Uygulama ve Araş.Merkezi : 5
- Akdeniz Üniv. Mediko Sosyal : 1 - Akdeniz Üniv. Sağlık Kültür ve Spor Dairesi Bşk.İüğü : 2 - PTT : 1 - Emniyet Genel Md.İüğü : 1

Serbest Çalışan : 575

Kamu+Serbest Çalışan : 58

Kamu (Oda Üyesi; Muayenehanesi Yok) : 24

Kamu (Oda Üyesi Değil) : 28

Çalışmayan : 41

İL	İLÇESİ	NÜFUSU (2005)	DİŞHEKİMİ SAYISI									TOPLAM DİŞ. SAYISI	DİŞHEKİMİNE DÜŞEN NÜFUS	ODAYA KAY. DİŞHEKİMİ	ÇALIŞMAYAN DİŞHEKİMİ	SOSYO-EKONOMİK GELİŞİMİŞLİK SIRALAMASI 2003 (81 il içinde)
			Sağ.Bak.	M.E.B	Adalet B.	Dışh.Fak.	Belediye	Kızılay	Diğ. Krm.	Krm. Top.	Serbest					
ARDAHAN	MERKEZ	40.160	2							2	2	4	10.040	4		74
	ÇILDIR	12.930								0		0	12.930			
	DAMAL	7.803								0		0	7.803			
	GÖLE	34.829	3							3		3	11.610			
	HANAK	13.183	1							1		1	13.183			
	POSOĞ	10.266	2							2		2	5.133			
TOPLAM		119.172	8	0	0	0	0	0	0	8	2	10	11.917	4		

Serbest Çalışan : 2

Kamu+Serbest Çalışan : 2

Kamu (Oda Üyesi; Muayenehanesi Yok) : -

Kamu (Oda Üyesi Değil) : 6

Çalışmayan : -

İL / İLÇE, NÜFUS VE DİŞHEKİMİ
DAĞILIM TABLOSU

İL	İLÇESİ	NÜFUSU (2005)	DİŞHEKİMİ SAYISI								TOPLAM DİŞH. SAYISI	DİŞHEKİMİNE DÜŞEN NÜFUS	ODAYA KAY. DİŞHEKİMİ	ÇALIŞMAYAN DİŞHEKİMİ	SOSYO-EKONOMİK GELİŞMİŞLİK SIRALAMASI 2003 (81 il içinde)
			Sağ.Bak.	M.E.B	Adalet B.	Dışh.Fak.	Belediye	Kızılay	Diğ.Krm.	Krm. Top.					
ARTVIN	MERKEZ	31.788	6							6	1	7	4.541	8	
	ARDANUÇ	11.228	1							1		1	11.228		
	ARHAVİ	21.124	2							2	4	6	3.521	6	
	BORÇKA	23.471	2							2	1	3	7.824	4	
	HOPA	30.065	3							3	5	8	3.758	7	
	MURGUL	7.160								0		0	7.160		
	ŞAŞAT	20.373	3							3		3	6.791	2	
	YUSUFELİ	22.350	3							3	2	5	4.470	3	
TOPLAM		167.558	20	0	0	0	0	0	20	13	33	5.078	30		

Serbest Çalışan : 13

Kamu+Serbest Çalışan :17

Kamu (Oda Üyesi; Muayenehanesi Yok) : -

Kamu (Oda Üyesi Değil) : 3

Çalışmayan : -

İL	İLÇESİ	NÜFUSU (2005)	DİŞHEKİMİ SAYISI								TOPLAM DİŞH. SAYISI	DİŞHEKİMİNE DÜŞEN NÜFUS	ODAYA KAY. DİŞHEKİMİ	ÇALIŞMAYAN DİŞHEKİMİ	SOSYO-EKONOMİK GELİŞMİŞLİK SIRALAMASI 2003 (81 il içinde)		
			Sağ.Bak.	M.E.B	Adalet B.	Dışh.Fak.	Belediye	Kızılay	Diğ.Krm.	Krm. Top.						Serbest	
AYDIN	MERKEZ	227.286	25		2		1			6		34	57	91	2.498	77	1
	BOZDOĞAN	34.009										0	3	3	11.336	3	
	BUHARKENT	13.498	1									1	2	3	4.499	2	
	ÇİNE	51.395	3									3	5	8	6.424	7	
	DİDİM	51.296	4									4	11	15	3.420	19	
	GERMENCİK	43.710	2									2	5	7	6.244	8	
	İNCİRLİOVA	42.245	2									2	3	5	8.449	6	
	KARACASU	20.618										0	2	2	10.309	2	
	KARPUZLU	12.077										0	1	1	12.077	1	
	KOÇARLI	34.492	1									1	2	3	11.497	2	
	KÖŞK	25.878	1									1	3	4	6.470	5	
	KUŞADASI	79.273	6									6	33	39	2.033	34	1
	KUYUCAK	28.901	1									1	2	3	9.634	3	
	NAZİLLİ	155.744	10		2							12	33	45	3.461	39	
	SÖKE	142.567	5									5	27	32	4.455	31	
SULTANHİSAR	21.892										0	1	1	21.892	1		
YENİPAZAR	13739	1									1	2	3	4.580	2		
TOPLAM		998.621	62	0	4	0	1	0	6	73	192	265	3.768	242	2		

*DİĞER KURUM

- PTT : 1 - Polis Okulu : 1 - Adnan Menderes Ün.v. Mediko Sosyal : 3 - ŞHÇEK : 1

Serbest Çalışan : 192

Kamu+Serbest Çalışan :42

Kamu (Oda Üyesi; Muayenehanesi Yok) : 6

Kamu (Oda Üyesi Değil) : 25

Çalışmayan : 2

İL / İLÇE, NÜFUS VE DİŞHEKİMİ
DAĞILIM TABLOSU

İL	İLÇESİ	NÜFUSU (2005)	DİŞHEKİMİ SAYISI								TOPLAM DİŞH. SAYISI	DİŞHEKİMİNE DÜŞEN NÜFUS	ODAYA KAY. DİŞHEKİMİ	ÇALIŞMAYAN DİŞHEKİMİ	SOSYO-EKONOMİK GELİŞİMİŞLİK SIRALAMASI 2003 (81 il içinde)		
			Sağ.Bak.	M.E.B	Adalet B.	Dışh.Fak.	Belediye	Kızılay	Diğ. Krm.	Krm. Top.						Serbest	
BALIKESİR	MERKEZ	302.968	30							3	33	81	114	2.658	106	3	15
	AYVALIK	63.365	3								3	15	18	3.520	19		
	BALYA	16.313									0		0	16.313			
	BANDIRMA	127.685	12						1		13	25	38	3.360	38	5	
	BİĞADIÇ	46.831								0	4	4	4	11.708	5		
	BURHANIYE	47.684	3							3	6	9	9	5.298	9		
	DURSUNBEY	42.576	2							2	2	4	4	10.644	4		
	EDREMIT	113.209	8							8	26	34	34	3.330	33		
	ERDEK	34.314	3							3	7	10	10	3.431	12	2	
	GÖMEÇ	10.868								0	1	1	1	10.868	1		
	GÖNEN	72.051	3							3	7	10	10	7.205	11		
	HAVRAN	25.889	2							2	1	3	3	8.630	3		
	İVRİNDİ	35.785	1							1	2	3	3	11.928	3		
	KEPSUT	25.159	1							1	3	4	4	6.290	3		
	MANYAS	21.610	1							1	2	3	3	7.203	3		
MARMARA	8.663								0	1	1	1	8.663	1			
SAVAŞTEPE	21.586	1							1	1	2	2	10.793	2			
SINDIRGI	42.810	2							2	3	5	5	8.562	5			
SUSURLUK	41.405								1	1	6	7	5.915	6			
TOPLAM		1.100.771	72	0	0	0	0	1	4	77	193	270	4.077	264	10		

*DİĞER KURUM

- Susurluk Şeker Fabrikası : 1 - Balıkesir Üniv. Mediko Sosyal : 2 - PTT : 1

Serbest Çalışan : 193

Kamu+Serbest Çalışan : 52

Kamu (Oda Üyesi; Muayenehanesi Yok) : 9

Kamu (Oda Üyesi Değil) : 16

Çalışmayan : 10

İL	İLÇESİ	NÜFUSU (2005)	DİŞHEKİMİ SAYISI								TOPLAM DİŞH. SAYISI	DİŞHEKİMİNE DÜŞEN NÜFUS	ODAYA KAY. DİŞHEKİMİ	ÇALIŞMAYAN DİŞHEKİMİ	SOSYO-EKONOMİK GELİŞİMİŞLİK SIRALAMASI 2003 (81 il içinde)		
			Sağ.Bak.	M.E.B	Adalet B.	Dışh.Fak.	Belediye	Kızılay	Diğ. Krm.	Krm. Top.						Serbest	
BARTIN	MERKEZ	117.704	10		1						11	16	27	4.359	21		55
	AMASRA	13.322	1							1	2	3	4.441	2			
	KURUCAŞİLE	6.905								0		0	6.905	2			
	ULUS	21.679	1							1	1	2	10.840	2			
TOPLAM		159.610	12	0	1	0	0	0	0	13	19	32	4.988	27			

Serbest Çalışan : 19

Kamu+Serbest Çalışan : 8

Kamu (Oda Üyesi; Muayenehanesi Yok) : -

Kamu (Oda Üyesi Değil) : 5

Çalışmayan : -

İL / İLÇE, NÜFUS VE DİŞHEKİMİ
DAĞILIM TABLOSU

İL	İLÇESİ	NÜFUSU (2005)	DİŞHEKİMİ SAYISI									TOPLAM DİŞ. SAYISI	DİŞHEKİMİNE DÜŞEN NÜFUS	ODAYA KAY. DİŞHEKİMİ	ÇALIŞMAYAN DİŞHEKİMİ	SOSYO-EKONOMİK GELİŞİMİŞLİK SIRALAMASI 2003 (81 il içinde)
			Sağ.Bak.	M.E.B	Adalet B.	Dışh.Fak.	Belediye	Kızılay	Diğ.Krm.	Krm. Top.	Serbest					
BATMAN	MERKEZ	336.180	8		1					9	28	37	9.086	34		70
	BEŞİRİ	32.281	1						1		1	32.281				
	GERCÜŞ	29.341	1						1	1	2	14.671	1			
	HASANKEYF	5.949							0		0	5.949				
	KOZLUK	76.706	2						2		2	38.353	1			
	SASON	37.563	1						1		1	37.563				
TOPLAM		518.020	13	0	1	0	0	0	0	14	29	43	12.047	36		

Serbest Çalışan : 29

Kamu+Serbest Çalışan : 3

Kamu (Oda Üyesi; Muayenehanesi Yok) : 4

Kamu (Oda Üyesi Değil) : 7

Çalışmayan : -

İL	İLÇESİ	NÜFUSU (2005)	DİŞHEKİMİ SAYISI									TOPLAM DİŞ. SAYISI	DİŞHEKİMİNE DÜŞEN NÜFUS	ODAYA KAY. DİŞHEKİMİ	ÇALIŞMAYAN DİŞHEKİMİ	SOSYO-EKONOMİK GELİŞİMİŞLİK SIRALAMASI 2003 (81 il içinde)
			Sağ.Bak.	M.E.B	Adalet B.	Dışh.Fak.	Belediye	Kızılay	Diğ.Krm.	Krm. Top.	Serbest					
BAYBURT	MERKEZ	60.963	7						7	1	8	7.620	7	1	66	
	AYDINTEPE	12.190	1						1		1	12.190				
	DEMİRÖZÜ	12.303							0		0	12.303				
TOPLAM		85.455	8	0	0	0	0	0	0	8	1	9.495	7	1		

Serbest Çalışan : 1

Kamu+Serbest Çalışan : 6

Kamu (Oda Üyesi; Muayenehanesi Yok) : -

Kamu (Oda Üyesi Değil) : 2

Çalışmayan : 1

İL	İLÇESİ	NÜFUSU (2005)	DİŞHEKİMİ SAYISI									TOPLAM DİŞ. SAYISI	DİŞHEKİMİNE DÜŞEN NÜFUS	ODAYA KAY. DİŞHEKİMİ	ÇALIŞMAYAN DİŞHEKİMİ	SOSYO-EKONOMİK GELİŞİMİŞLİK SIRALAMASI 2003 (81 il içinde)
			Sağ.Bak.	M.E.B	Adalet B.	Dışh.Fak.	Belediye	Kızılay	Diğ.Krm.	Krm. Top.	Serbest					
BİLİCİK	MERKEZ	56.473	6						6	6	12	4.706	9		18	
	BOZÜYÜK	66.667	3						3	10	13	5.128	12			
	GÖLPAZARI	12.095	1						1		1	12.095	2			
	İNHİSAR	6.012							0		0	6.012				
	OSMANELİ	22.035	1						1	1	2	11.018	1			
	PAZARYERİ	11.226	1						1	1	2	5.613	1			
	SÖĞÜT	20.357	1						1	1	2	10.178	2			
	YENİPAZAR	3.944							0		0	3.944				
TOPLAM		198.809	13	0	0	0	0	0	0	13	19	32	6.213	27		

Serbest Çalışan : 19

Kamu+Serbest Çalışan : 8

Kamu (Oda Üyesi; Muayenehanesi Yok) : -

Kamu (Oda Üyesi Değil) : 5

Çalışmayan : -

İL / İLÇE, NÜFUS VE DİŞHEKİMİ
DAĞILIM TABLOSU

İL	İLÇESİ	NÜFUSU (2005)	DİŞHEKİMİ SAYISI									TOPLAM DİŞ. SAYISI	DİŞHEKİMİNE DÜŞEN NÜFUS	ODAYA KAY. DİŞHEKİMİ	ÇALIŞMAYAN DİŞHEKİMİ	SOSYO-EKONOMİK GELİŞİMİŞLİK SIRALAMASI 2003 (81 il içinde)
			Sağ.Bak.	M.E.B	Adalet B.	Dış.Fak.	Belediye	Kızılay	Diğ.Krm.	Krm. Top.	Serbest					
BİNGÖL	MERKEZ	123.023	8							8	5	13	9.463	13		76
	ADAKLI	6.941	1							1		1	6.941			
	GENÇ	44.377	2							2		2	22.189	1		
	KARLIOVA	27.199	1							1		1	27.199			
	KİĞİ	5.830	2							2		2	2.915			
	SOLHAN	29.413	2							2		2	14.707	1		
	YAYLADERE	5.728								0		0	5.728			
YEDİSU	2.732								0		0	2.732				
TOPLAM		245.243	16	0	0	0	0	0	0	16	5	21	11.678	15		

Serbest Çalışan : 5

Kamu+Serbest Çalışan : 10

Kamu (Oda Üyesi; Muayenehanesi Yok) : -

Kamu (Oda Üyesi Değil) : 6

Çalışmayan : -

İL	İLÇESİ	NÜFUSU (2005)	DİŞHEKİMİ SAYISI									TOPLAM DİŞ. SAYISI	DİŞHEKİMİNE DÜŞEN NÜFUS	ODAYA KAY. DİŞHEKİMİ	ÇALIŞMAYAN DİŞHEKİMİ	SOSYO-EKONOMİK GELİŞİMİŞLİK SIRALAMASI 2003 (81 il içinde)
			Sağ.Bak.	M.E.B	Adalet B.	Dış.Fak.	Belediye	Kızılay	Diğ.Krm.	Krm. Top.	Serbest					
BİTLİS	MERKEZ	58.571	3							3	2	5	11.714	6		79
	ADİLCEVAZ	83.941	1							1		1	83.941	1		
	AHLAT	63.575	1							1	3	4	15.894	4		
	GÜROYMAK	50.221	1							1		1	50.221			
	HIZAN	40.308	2							2		2	20.154			
	MUTKİ	37.657	2							2		2	18.829	1		
	TATVAN	79.172	3							3	6	9	8.797	8		
TOPLAM		413.446	13	0	0	0	0	0	0	13	11	24	17.227	20		

Serbest Çalışan : 11

Kamu+Serbest Çalışan : 3

Kamu (Oda Üyesi; Muayenehanesi Yok) : 6

Kamu (Oda Üyesi Değil) : 4

Çalışmayan : -

İL / İLÇE, NÜFUS VE DİŞHEKİMİ
DAĞILIM TABLOSU

İL	İLÇESİ	NÜFUSU (2005)	DİŞHEKİMİ SAYISI									TOPLAM DİŞH. SAYISI	DİŞHEKİMİNE DÜŞEN NÜFUS	ODAYA KAY. DİŞHEKİMİ	ÇALIŞMAYAN DİŞHEKİMİ	SOSYO-EKONOMİK GELİŞİMLİK SIRALAMASI 2003 (81 il içinde)
			Sağ.Bak.	M.E.B	Adalet B.	Dışh.Fak.	Belediye	Kızılay	Diğ. Krm.	Krm. Top.	Serbest					
BOLU	MERKEZ	140.644	11							11	31	42	3.349	37		14
	DÖRTDİVAN	7.522								0	1	1	7.522	1		
	GEREDE	40.399	4							4	6	10	4.040	6		
	GÖYNÜK	16.448	1							1	1	2	8.224	1		
	KIBRISCIK	5.090								0		0	5.090			
	MENGEN	14.213	1							1	2	3	4.738	2		
	MUDURNU	21.863	1							1	1	2	10.931	1		
	SEBEN	7.441								0		0	7.441			
	YENİÇAĞA	9.999	1							1	1	2	4.999	1		
TOPLAM		263.619	19	0	0	0	0	0	0	19	43	62	4.252	49		

Serbest Çalışan : 43

Kamu+Serbest Çalışan : 6

Kamu (Oda Üyesi; Muayenehanesi Yok) : -

Kamu (Oda Üyesi Değil) : 13

Çalışmayan : -

İL	İLÇESİ	NÜFUSU (2005)	DİŞHEKİMİ SAYISI									TOPLAM DİŞH. SAYISI	DİŞHEKİMİNE DÜŞEN NÜFUS	ODAYA KAY. DİŞHEKİMİ	ÇALIŞMAYAN DİŞHEKİMİ	SOSYO-EKONOMİK GELİŞİMLİK SIRALAMASI 2003 (81 il içinde)
			Sağ.Bak.	M.E.B	Adalet B.	Dışh.Fak.	Belediye	Kızılay	Diğ. Krm.	Krm. Top.	Serbest					
BURDUR	MERKEZ	89.128	6		1					7	30	37	2.409	32	1	31
	AĞLASUN	10.719								0		0	10.719			
	ALTINYAYLA	6.351								0		0	6.351			
	BUCAK	56.586	3							3	9	12	4.716	10		
	ÇAVDIR	14.915	1							1	1	2	7.458	1		
	ÇELTİKÇİ	5.683								0		0	5.683			
	GÖLHİSAR	20.708	1							1	4	5	4.142	5		
	KARAMANLI	7.405	1							1	1	2	3.703	1		
	KEMER	4.290								0	1	1	4.290	1		
	TEFENNİ	10.513	2							2	2	4	2.628	2		
YEŞİLOVA	19.836	1							1	2	3	6.612	2			
TOPLAM		246.134	15	0	1	0	0	0	0	16	50	66	3.729	54	1	

Serbest Çalışan : 50

Kamu+Serbest Çalışan : 4

Kamu (Oda Üyesi; Muayenehanesi Yok) : -

Kamu (Oda Üyesi Değil) : 12

Çalışmayan : 1

**İL / İLÇE, NÜFUS VE DİŞHEKİMİ
DAĞILIM TABLOSU**

İL	İLÇESİ	NÜFUSU (2005)	DİŞHEKİMİ SAYISI									TOPLAM DİŞ. SAYISI	DİŞHEKİMİNE DÜŞEN NÜFUS	ODAYA KAY. DİŞHEKİMİ	ÇALIŞMAYAN DİŞHEKİMİ	SOSYO-EKONOMİK GELİŞİMİŞLİK SIRALAMASI 2003 (81 il içinde)
			Sağ.Bak.	M.E.B	Adalet B.	Dişh.Fak.	Belediye	Kızılay	Diğ.Krm.	Krm. Top.	Serbest					
BURSA	BÜYÜKORHAN	14.284	1							1		1	14.284	1		5
	GEMLİK	92.397	5							5	17	22	4.200	17		
	GÜRSU	33.360								0	5	5	6.672	5		
	HARMANCIK	8.516	1							1		1	8.516			
	İNEGÖL	217.084	5							5	24	29	7.486	27	3	
	İZNİK	43.486	2							2	4	6	7.248	4		
	KARACABEY	75.428	6							6	13	19	3.970	13		
	KELES	16.087	1							1	1	2	8.043	1		
	KESTEL	51.267								0	6	6	8.544	6		
	M.KEMALPAŞA	96.510	4							4	13	17	5.677	13		
	MUDANYA	61.539	2							2	13	15	4.103	14	1	
	NİLÜFER	314.649								8	8	31	8.068	36	5	
	ORGANGAZI	72.605	2							2	8	10	7.260	8		
	ORHANELİ	28.928	1							1	1	2	14.464	1		
	OSMANGAZI	680.576	11		2				1	3	17	338	1.917	370	20	
YENİŞEHİR	52.807	2							2	7	9	5.867	7			
YILDIRIM	554.447	78				2			80	47	127	4.366	74	5		
TOPLAM		2.413.971	121	0	2	0	2	1	11	137	528	665	3.630	597	34	

*DİĞER KURUM

- Ziraat Bankası : 1 - Polis Eğitim Merkezi : 1 - Gençlik ve Spor İl Md.lüğü : 1 - PTT : 1 - SSK Sağlık İşleri Gn.Md.lüğü : 2
- Uludağ Ün.v. Sağlık Uyg. Ve Araş.Mrk. : 2 - Uludağ Ün.v. Mediko Sosyal : 2 - Başbakanlık Gençlik ve Spor Genel Md.lüğü : 1

Serbest Çalışan : 528

Kamu+Serbest Çalışan : 29

Kamu (Oda Üyesi; Muayenehanesi Yok) : 40

Kamu (Oda Üyesi Değil) : 68

Çalışmayan : 34

İL / İLÇE, NÜFUS VE DİŞHEKİMİ
DAĞILIM TABLOSU

İL	İLÇESİ	NÜFUSU (2005)	DİŞHEKİMİ SAYISI									TOPLAM DİŞ. SAYISI	DİŞHEKİMİNE DÜŞEN NÜFUS	ODAYA KAY. DİŞHEKİMİ	ÇALIŞMAYAN DİŞHEKİMİ	SOSYO-EKONOMİK GELİŞİMİŞLİK SIRALAMASI 2003 (81 il içinde)
			Sağ.Bak.	M.E.B	Adalet B.	Dişh.Fak.	Belediye	Kızılay	Diğ.Krm.	Krm. Top.	Serbest					
ÇANAKKALE	MERKEZ	115.761	15						6	21	43	64	1.809	48	1	24
	AYVACIK	28.859	1							1	5	6	4.810	5		
	BAYRAMIÇ	31.029	1							1	4	5	6.206	4		
	BİGA	75.218	3							3	24	27	2.786	24		
	BOZCAADA	2.608	1							1	1	2	1.304	1		
	ÇAN	51.823	2							2	10	12	4.319	10		
	ECEABAT	9.656	2							2	1	3	3.219	2		
	EZİNE	34.258	2						1	3	5	8	4.282	5		
	GELİBOLU	47.841	1						1	2	8	10	4.784	9	1	
	GÖKÇEADA	9.132	1							1	2	3	3.044	2		
	LAPSEKİ	26.023	2							2	5	7	3.718	5		
YENİCE	34.953								0	2	2	17.476	2			
TOPLAM		467.162	31	0	0	0	0	0	8	39	110	149	3.135	117	2	

*DİĞER KURUM
- Askeri Hastane : 4 - 18 Mart Üniv. Mediko Sosyal : 4

Serbest Çalışan : 110

Kamu+Serbest Çalışan : 2

Kamu (Oda Üyesi; Muayenehanesi Yok) : 5

Kamu (Oda Üyesi Değil) : 32

Çalışmayan : 2

İL	İLÇESİ	NÜFUSU (2005)	DİŞHEKİMİ SAYISI									TOPLAM DİŞ. SAYISI	DİŞHEKİMİNE DÜŞEN NÜFUS	ODAYA KAY. DİŞHEKİMİ	ÇALIŞMAYAN DİŞHEKİMİ	SOSYO-EKONOMİK GELİŞİMİŞLİK SIRALAMASI 2003 (81 il içinde)
			Sağ.Bak.	M.E.B	Adalet B.	Dişh.Fak.	Belediye	Kızılay	Diğ.Krm.	Krm. Top.	Serbest					
ÇANKIRI	MERKEZ	83.286	9							9	10	19	4.383	16		59
	ATKARACALAR	8.687								0		0	8.687			
	BAYRAMÖREN	6.015								0		0	6.015			
	ÇERKEŞ	33.771	3							3		3	11.257	2		
	ELDIVAN	8.902								0		0	8.902			
	ILGAZ	28.910	3							3	3	6	4.818	5		
	KIZILIRMAK	9.151	1							1		1	9.151	1		
	KORGUN	10.013								0		0	10.013			
	KURŞUNLU	24.929	2							2		2	12.465	1		
	ORTA	23.964	1							1		1	23.964	1		
	ŞABANÖZÜ	16.221								0		0	16.221	1		
YAPRAKLI	19.238								0		0	19.238				
TOPLAM		273.089	19	0	0	0	0	0	0	19	13	32	8.534	27		

Serbest Çalışan : 13

Kamu+Serbest Çalışan : 14

Kamu (Oda Üyesi; Muayenehanesi Yok) : -

Kamu (Oda Üyesi Değil) : 5

Çalışmayan : -

İL / İLÇE, NÜFUS VE DİŐHEKİMİ
DAĞILIM TABLOSU

İL	İLÇESİ	NÜFUSU (2005)	DİŐHEKİMİ SAYISI									TOPLAM DİŐH. SAYISI	DİŐHEKİMİNE DÜŐEN NÜFUS	ODAYA KAY. DİŐHEKİMİ	ÇALIŐMAYAN DİŐHEKİMİ	SOSYO-EKONOMİK GELİŐMİŐLİK SIRALAMASI 2003 (81 il içinde)
			Sađ.Bak.	M.E.B	Adalet B.	DİŐh.Fak.	Belediye	Kızılay	Diđ.Krm.	Krm. Top.	Serbest					
ÇORUM	MERKEZ	233.454	22							22	50	72	3.242	56	1	46
	ALACA	49.400	2							2	3	5	9.880	3		
	BAYAT	24.888								0	2	2	12.444	3		
	BOĞAZKALE	6.563								0		0	6.563			
	DODURGA	8.165	1							1		1	8.165			
	İSKİLİP	38.375	1							1	4	5	7.675	5		
	KARGI	15.915	2							2	1	3	5.305	2		
	LAÇIN	7.669								0		0	7.669			
	MECİTÖZÜ	21.070	1							1		1	21.070			
	OĞUZLAR	7.422								0		0	7.422			
	ORTAKÖY	10.069	1							1		1	10.069			
	OSMANCIK	51.817	2							2	6	8	6.477	7		
SUNGURLU	71.644	5							5	3	8	8.955	6			
UĞURLUDAĞ	14.038								0		0	14.038				
TOPLAM		560.488	37	0	0	0	0	0	0	37	69	106	5.288	82	1	

Serbest Çalışan : 69

Kamu+Serbest Çalışan : 13

Kamu (Oda Üyesi; Muayenehanesi Yok) : -

Kamu (Oda Üyesi Deđil) : 24

Çalışmayan : 1

İL / İLÇE, NÜFUS VE DİŞHEKİMİ
DAĞILIM TABLOSU

İL	İLÇESİ	NÜFUSU (2005)	DİŞHEKİMİ SAYISI									TOPLAM DİŞ. SAYISI	DİŞHEKİMİNE DÜŞEN NÜFUS	ODAYA KAY. DİŞHEKİMİ	ÇALIŞMAYAN DİŞHEKİMİ	SOSYO-EKONOMİK GELİŞMİŞLİK SIRALAMASI 2003 (81 il içinde)
			Sağ.Bak.	M.E.B	Adalet B.	Dış.Fak.	Belediye	Kızılay	Diğ.Krm.	Krm. Top.	Serbest					
BENİZLİ	MERKEZ	467.612	34	1				1	5	41	195	236	1.981	240	8	12
	ACIPAYAM	58.177	4							4	6	10	5.818	9		
	AKKÖY	5.519									1	1	5.519	1		
	BABADAĞ	7.181	1							1		1	7.181	1		
	BAKLAN	6.509											6.509			
	BEKİLLİ	9.006									1	1	9.006	1		
	BEYAĞAÇ	6.996											6.996			
	BOZKURT	10.775			1					1	2	3	3.592	3		
	BULDAN	26.441	1							1	3	4	6.610	4		
	ÇAL	27.074	1							1		1	27.074	1		
	ÇAMELİ	17.229	1							1	2	3	5.743	3		
	ÇARDAK	11.735	3							3	1	4	2.934	1		
	ÇİVRİL	59.725	1							1	8	9	6.636	9		
	GÜNEY	11.954									1	1	11.954	1		
	HONAZ	24.010	1							1	3	4	6.003	3		
	KALE	21.216	1							1	1	2	10.608	2		
	SARAYKÖY	36.622	2							2	4	6	6.104	4		
	SERİNHİSAR	20.514	1							1	3	4	5.128	4		
	TAVAS	54.643	1							1	4	5	10.929	5		
TOPLAM		882.938	52	1	1	0	0	1	5	60	235	295	2.993	292	8	

*DİĞER KURUM

- Ziraat Bankası : 1 - Telekom : 1 - Pamukkale Üniv. Mediko Sosyal : 3

Serbest Çalışan : 235

Kamu+Serbest Çalışan : 29

Kamu (Oda Üyesi; Muayenehanesi Yok) : 20

Kamu (Oda Üyesi Değil) : 11

Çalışmayan : 8

İL / İLÇE, NÜFUS VE DİŞHEKİMİ
DAĞILIM TABLOSU

İL	İLÇESİ	NÜFUSU (2005)	DİŞHEKİMİ SAYISI									TOPLAM DİŞH. SAYISI	DİŞHEKİMİNE DÜŞEN NÜFUS	ODAYA KAY. DİŞHEKİMİ	ÇALIŞMAYAN DİŞHEKİMİ	SOSYO-EKONOMİK GELİŞİMİŞLİK SIRALAMASI 2003 (81 il içinde)
			Sağ.Bak.	M.E.B	Adalet B.	Dişh.Fak.	Belediye	Kızılay	Diğ.Krm.	Krm. Top.	Serbest					
DİYARBAKIR	MERKEZ	866.879	60		4	61	2	1	3	131	49	180	4.816	135	5	63
	BİSMİL	137.403	3							3	3	6	22.901	5		
	CÜNGÜŞ	13.770								0		0	13.770			
	ÇERMİK	41.045								0		0	41.045			
	ÇINAR	58.794								0	1	1	58.794	1		
	DİCLE	40.205	1							1		1	40.205	1		
	EĞİL	20.642								0		0	20.642			
	ERGANİ	87.510	4							4	2	6	14.585	5		
	HANI	31.145	1							1		1	31.145			
	HAZRO	15.087	1							1		1	15.087	1		
	KOCAKÖY	12.491								0		0	12.491			
	KULP	39.408	1							1		1	39.408	1		
LİCE	17.904	1							1		1	17.904				
SİLVAN	112.037	5							5	3	8	14.005	7			
TOPLAM		1.494.321	77	0	4	61	2	1	3	148	58	206	7.254	156	5	

*DİĞER KURUM
- SSK Sağlık İşl.Gn.Md.İüğü : 1 - Emniyet Genel Md.İüğü : 1 - Dicle Üniv. Mediko Sosyal : 1

Serbest Çalışan : 58

Kamu+Serbest Çalışan : 29

Kamu (Oda Üyesi; Muayenehanesi Yok) : 69

Kamu (Oda Üyesi Değil) : 50

Çalışmayan : 5

İL	İLÇESİ	NÜFUSU (2005)	DİŞHEKİMİ SAYISI									TOPLAM DİŞH. SAYISI	DİŞHEKİMİNE DÜŞEN NÜFUS	ODAYA KAY. DİŞHEKİMİ	ÇALIŞMAYAN DİŞHEKİMİ	SOSYO-EKONOMİK GELİŞİMİŞLİK SIRALAMASI 2003 (81 il içinde)
			Sağ.Bak.	M.E.B	Adalet B.	Dişh.Fak.	Belediye	Kızılay	Diğ.Krm.	Krm. Top.	Serbest					
DÜZCE	MERKEZ	164.419	11						2	13	28	41	4.010	32		45
	AKÇAKOCA	49.850	2							2	8	10	4.985	9		
	CUMAYERİ	13.381								0	3	3	4.460	3		
	ÇİLİMLİ	17.548	1							1		1	17.548			
	GÖLYAKA	20.063								0	1	1	20.063	1		
	GÜMÜŞOVA	22.273								0	2	2	11.136	2		
	KAYNAŞLI	22.491								0	1	1	22.491	1		
	YİĞİLCA	19.298	1							1	1	2	9.649	1		
TOPLAM		329.321	15	0	0	0	0	0	2	17	44	61	5.399	49		

*DİĞER KURUM
- Abant İzzet Baysal Üniv. Düzce Araştırma ve Uyg.Hast. : 1 - Abant İzzet Baysal Üniv. Sağlık, Kültür ve Spor Daire Bşk.İği : 1

Serbest Çalışan : 44

Kamu+Serbest Çalışan : 5

Kamu (Oda Üyesi; Muayenehanesi Yok) : -

Kamu (Oda Üyesi Değil) : 12

Çalışmayan : -

İL / İLÇE, NÜFUS VE DİŞHEKİMİ
DAĞILIM TABLOSU

İL	İLÇESİ	NÜFUSU (2005)	DİŞHEKİMİ SAYISI									TOPLAM DİŞH. SAYISI	DİŞHEKİMİNE DÜŞEN NÜFUS	ODAYA KAY. DİŞHEKİMİ	ÇALIŞMAYAN DİŞHEKİMİ	SOSYO-EKONOMİK GELİŞİMİŞLİK SIRALAMASI 2003 (81 il içinde)
			Sağ.Bak.	M.E.B	Adalet B.	Dişh.Fak.	Belediye	Kızılay	Diğ.Krm.	Krm. Top.	Serbest					
EDİRNE	MERKEZ	144.254	11		1				4	16	36	52	2.774	50		16
	ENEZ	10.747	2							2	2	2	5.374	1		
	HAVSA	20.446								0	2	2	10.223	2		
	İPSALA	29.680	2							2	1	3	9.893	1		
	KEŞAN	76.476	4							4	15	19	4.025	18		
	LALAPAŞA	9.307								0		0	9.307			
	MERİÇ	14.697								0	1	1	14.697	1		
	SÜLOĞLU	11.976								0		0	11.976	1		
	UZUNKÖPRÜ	64.640	3							3	11	14	4.617	14		
TOPLAM		382.222	22	0	1	0	0	0	4	27	66	93	4.110	88		

*DİĞER KURUM
- Trakya Ün. Mediko Sosyal : 4

Serbest Çalışan : 66

Kamu+Serbest Çalışan : 18

Kamu (Oda Üyesi; Muayenehanesi Yok) : 4

Kamu (Oda Üyesi Değil) : 5

Çalışmayan : -

İL	İLÇESİ	NÜFUSU (2005)	DİŞHEKİMİ SAYISI									TOPLAM DİŞH. SAYISI	DİŞHEKİMİNE DÜŞEN NÜFUS	ODAYA KAY. DİŞHEKİMİ	ÇALIŞMAYAN DİŞHEKİMİ	SOSYO-EKONOMİK GELİŞİMİŞLİK SIRALAMASI 2003 (81 il içinde)
			Sağ.Bak.	M.E.B	Adalet B.	Dişh.Fak.	Belediye	Kızılay	Diğ.Krm.	Krm. Top.	Serbest					
ERZİC	MERKEZ	370.516	32		1				6	39	40	79	4.690	71		36
	AĞIN	5.415								0		0	5.415			
	ALACAKAYA	8.792								0		0	8.792			
	ARICAK	21.358								0		0	21.358			
	BASKİL	31.720								0		0	31.720			
	KARAKOÇAN	45.856	4							4	1	5	9.171	4		
	KEBAN	8.386	1							1		1	8.386			
	KOVANCILAR	52.196	2							2	2	4	13.049	2		
	MADEN	17.720	2							2		2	8.860	1		
	PALU	21.754	2							2		2	10.877	1		
SIVRICE	11.594								0		0	11.594				
TOPLAM		595.307	43	0	1	0	0	0	6	50	43	93	6.401	79		

*DİĞER KURUM
- Fırat Ün. Mediko Sosyal : 2 - PTT : 1 - Polis Okulu : 1 - Fırat Ün. Rektörlüğü : 2

Serbest Çalışan : 43

Kamu+Serbest Çalışan : 36

Kamu (Oda Üyesi; Muayenehanesi Yok) : -

Kamu (Oda Üyesi Değil) : 14

Çalışmayan : -

İL / İLÇE, NÜFUS VE DİŞHEKİMİ
DAĞILIM TABLOSU

İL	İLÇESİ	NÜFUSU (2005)	DİŞHEKİMİ SAYISI									TOPLAM DİŞ. SAYISI	DİŞHEKİMİNE DÜŞEN NÜFUS	ODAYA KAY. DİŞHEKİMİ	ÇALIŞMAYAN DİŞHEKİMİ	SOSYO-EKONOMİK GELİŞİMİŞLİK SIRALAMASI 2003 (81 il içinde)
			Sağ.Bak.	M.E.B	Adalet B.	Dışh.Fak.	Belediye	Kızılay	Diğ.Krm.	Krm. Top.	Serbest					
ERZİNCAN	MERKEZ	172.039	12					1		13	20	33	5.213	26		58
	ÇAYIRLI	13.802	2							2		2	6.901			
	İLİÇ	5.754								0	1	1	5.754	1		
	KEMAH	6.904	1							1	1	2	3.452	1		
	KEMALIYE	6.581	1							1		1	6.581			
	OTLUKBELİ	4.644	1							1		1	4.644	1		
	REFAHIYE	12.407	2							2	1	3	4.136	1		
	TERCAN	29.750	1							1	2	3	9.917	2		
ÜZÜMLÜ	62.996	1							1		1	62.996				
TOPLAM		314.877	21	0	0	0	0	1	0	22	25	47	6.700	32		

Serbest Çalışan : 25

Kamu+Serbest Çalışan : 7

Kamu (Oda Üyesi; Muayenehanesi Yok) : -

Kamu (Oda Üyesi Değil) : 15

Çalışmayan : -

İL	İLÇESİ	NÜFUSU (2005)	DİŞHEKİMİ SAYISI									TOPLAM DİŞ. SAYISI	DİŞHEKİMİNE DÜŞEN NÜFUS	ODAYA KAY. DİŞHEKİMİ	ÇALIŞMAYAN DİŞHEKİMİ	SOSYO-EKONOMİK GELİŞİMİŞLİK SIRALAMASI 2003 (81 il içinde)	
			Sağ.Bak.	M.E.B	Adalet B.	Dışh.Fak.	Belediye	Kızılay	Diğ.Krm.	Krm. Top.	Serbest						
ERZURUM	MERKEZ	454.340	23		1	118			2	8	152	26	178	2.552	69	6	60
	AŞKALE	29.839	1							1	1	2	14.919	1	1		
	ÇAT	24.792	1							1		1	24.792				
	HINIS	52.631	1							1	1	2	26.316	1			
	HORASAN	40.141								0	2	2	20.070	2			
	İLİCA	25.514	1							1	2	1	3	8.505			
	İSPİR	25.992	4							4	2	6	4.332	3			
	KARAÇOBAN	31.103	2							2		2	15.552				
	KARAYAZI	31.297	2							2		2	15.648				
	KÖPRÜKÖY	17.464	1							1		1	17.464				
	NARMAN	26.440	1							1		1	26.440				
	OLTU	34.373	1							1	3	4	8.593	5			
	OLUR	8.500	1							1		1	8.500				
	PASINLER	42.623	2							2	2	4	10.656	4			
	PAZARYOLU	9.460	1							1		1	9.460				
	ŞENKAYA	22.755	1							1		1	22.755				
	TEKMAN	33.002								0		0	33.002				
TORTUM	37.939	1							1		1	37.939					
UZUNDERE	10.670	1							1		1	10.670					
TOPLAM		958.875	45	0	1	118	0	2	9	175	38	213	4.502	85	7		

*DİĞER KURUM

- PTT : 1 Şekerbank : 1 Şifa Hastanesi : 1 Ziraat Bankası : 1 - SSK Sağlık İşl.Gn.Md.lüğü : 1 - Erzurum Şeker Fabrikası : 1 - Emniyet Genel Md.lüğü : 1

- Atatürk Ün.v. Mediko Sosyal : 2

Serbest Çalışan : 38

Kamu+Serbest Çalışan : 10

Kamu (Oda Üyesi; Muayenehanesi Yok) : 37

Kamu (Oda Üyesi Değil) : 128

Çalışmayan : 7

**İL / İLÇE, NÜFUS VE DİŞHEKİMİ
DAĞILIM TABLOSU**

İL	İLÇESİ	NÜFUSU (2005)	DİŞHEKİMİ SAYISI									TOPLAM DİŞH. SAYISI	DİŞHEKİMİNE DÜŞEN NÜFUS	ODAYA KAY. DİŞHEKİMİ	ÇALIŞMAYAN DİŞHEKİMİ	SOSYO-EKONOMİK GELİŞİMİŞLİK SIRALAMASI 2003 (81 il içinde)	
			Sağ.Bak.	M.E.B	Adalet B.	Dışh.Fak.	Belediye	Kızılay	Diğ.Krm.	Krm. Top.	Serbest						
ESKİŞEHİR	MERKEZ	543.632	54						1	13	68	157	225	2.416	192	6	6
	ALPU	14.668								0	1	1	14.668	1			
	BEYLİKOVA	8.901	1								1		1	8.901	1		
	ÇİFTELER	16.927	1							1	2	3	5.642	2			
	GÜNYÜZÜ	16.395								0		0	16.395				
	HAN	3.396								0		0	3.396				
	İNÖNÜ	8.894	1							1	1	2	4.447	2			
	MAHMUDIYE	8.949								0		0	8.949				
	MİHALGAZI	17.270								0		0	17.270				
	MİHALIÇCIK	15.415	1							1	2	3	5.138	2			
	SARICAKAYA	20.320	2							2		2	10.160	1			
SEYİTGAZİ	18.555								0	1	1	18.555	1				
SİVRİHİSAR	27.057	2							2	1	3	9.019	2				
TOPLAM		720.380	62	0	0	0	0	1	13	76	165	241	2.989	204	6		

*DİĞER KURUM
- Osmangazi Ün. Mediko Sosyal : 5 - Anadolu Ün. Mediko Sosyal : 4 - SSK Sağlık İgl.Gn.Md.İüğü : 2 - Eskişehir Şeker Fabrikası : 1
- Emniyet Genel Md.İüğü : 1

Serbest Çalışan : 165

Kamu+Serbest Çalışan : 31

Kamu (Oda Üyesi; Muayenehanesi Yok) : 8

Kamu (Oda Üyesi Değil) : 37

Çalışmayan : 6

İL	İLÇESİ	NÜFUSU (2005)	DİŞHEKİMİ SAYISI									TOPLAM DİŞH. SAYISI	DİŞHEKİMİNE DÜŞEN NÜFUS	ODAYA KAY. DİŞHEKİMİ	ÇALIŞMAYAN DİŞHEKİMİ	SOSYO-EKONOMİK GELİŞİMİŞLİK SIRALAMASI 2003 (81 il içinde)	
			Sağ.Bak.	M.E.B	Adalet B.	Dışh.Fak.	Belediye	Kızılay	Diğ.Krm.	Krm. Top.	Serbest						
GAZİANTEP	ŞAHİNBEY	590.729	46							1	47	73	120	4.923	117	3	20
	ŞEHİTKAMİL	504.282			2		2			2	6	27	33	15.281	40	7	
	ARABAN	28.052	1								1		1	28.052			
	İSLAHİYE	78.870	1								1	2	3	26.290	3		
	KARKAMIŞ	12.661									0		0	12.661			
	NİZİP	115.692	4							4	4	8	14.462	7			
	NURDAĞI	41.753	1							1		1	41.753				
	OĞUZELİ	31.235								0		0	31.235				
YAVUZELİ	23.542								0		0	23.542					
TOPLAM		1.426.816	53	0	2	0	2	0	3	60	106	166	8.595	167	10		

*DİĞER KURUM
- Gaziantep Ün. Mediko Sosyal : 2 - Telekom : 1

Serbest Çalışan : 106

Kamu+Serbest Çalışan : 30

Kamu (Oda Üyesi; Muayenehanesi Yok) : 21

Kamu (Oda Üyesi Değil) : 9

Çalışmayan : 10

**İL / İLÇE, NÜFUS VE DİŞHEKİMİ
DAĞILIM TABLOSU**

İL	İLÇESİ	NÜFUSU (2005)	DİŞHEKİMİ SAYISI									TOPLAM DİŞ. SAYISI	DİŞHEKİMİNE DÜŞEN NÜFUS	ODAYA KAY. DİŞHEKİMİ	ÇALIŞMAYAN DİŞHEKİMİ	SOSYO-EKONOMİK GELİŞİMİŞLİK SIRALAMASI 2003 (81 il içinde)
			Sağ.Bak.	M.E.B	Adalet B.	Dışh.Fak.	Belediye	Kızılay	Diğ.Krm.	Krm. Top.	Serbest					
GİRESUN	MERKEZ	114.078	9							9	18	27	4.225	23		50
	ALUCRA	26.915								0		0	26.915			
	BULANCAK	59.186	2							2	5	7	8.455	6		
	ÇAMOLUK	16.458								0	1	1	16.458	1		
	ÇANAKÇI	14.345								0		0	14.345			
	DERELİ	23.305								0		0	23.305			
	DOĞANKENT	6.621								0		0	6.621			
	ESPIYE	29.200	2							2	2	4	7.300	4		
	EYNESİL	23.052								0		0	23.052			
	GÖRELE	52.832	1							1	3	4	13.208	4		
	GÜCE	7.834								0		0	7.834			
	KEŞAP	19.684								0		0	19.684			
	PIRAZIZ	17.024								0	1	1	17.024	2	1	
ŞEBİNKARAHİSAR	57.361	2							2	1	3	19.120	3			
TİREBOLU	33.598	2							2	2	4	8.400	3			
YAĞLIDERE	15.493								0	1	1	15.493	1			
TOPLAM		516.987	18	0	0	0	0	0	0	18	34	52	9.942	47	1	

Serbest Çalışan : 34

Kamu+Serbest Çalışan : 13

Kamu (Oda Üyesi; Muayenehanesi Yok) : -

Kamu (Oda Üyesi Değil) : 5

Çalışmayan : 1

İL	İLÇESİ	NÜFUSU (2005)	DİŞHEKİMİ SAYISI									TOPLAM DİŞ. SAYISI	DİŞHEKİMİNE DÜŞEN NÜFUS	ODAYA KAY. DİŞHEKİMİ	ÇALIŞMAYAN DİŞHEKİMİ	SOSYO-EKONOMİK GELİŞİMİŞLİK SIRALAMASI 2003 (81 il içinde)
			Sağ.Bak.	M.E.B	Adalet B.	Dışh.Fak.	Belediye	Kızılay	Diğ.Krm.	Krm. Top.	Serbest					
GÜMÜŞHANE	MERKEZ	44.772	7							7	6	13	3.444	13		71
	KELKİT	70.973	4							4		4	17.743	3		
	KÖSE	21.362	2							2		2	10.681			
	KÜRTÜN	14.747	1							1		1	14.747			
	ŞİRAN	25.837	2							2	1	3	8.612	2		
	TORUL	13.783	2							2	1	3	4.594	1		
TOPLAM		191.474	18	0	0	0	0	0	0	18	8	26	7.364	18		

Serbest Çalışan : 8

Kamu+Serbest Çalışan : 11

Kamu (Oda Üyesi; Muayenehanesi Yok) : -

Kamu (Oda Üyesi Değil) : 7

Çalışmayan : -

**İL / İLÇE, NÜFUS VE DİŞHEKİMİ
DAĞILIM TABLOSU**

İL	İLÇESİ	NÜFUSU (2005)	DİŞHEKİMİ SAYISI									TOPLAM DİŞH. SAYISI	DİŞHEKİMİNE DÜŞEN NÜFUS	ODAYA KAY. DİŞHEKİMİ	ÇALIŞMAYAN DİŞHEKİMİ	SOSYO-EKONOMİK GELİŞİMİŞLİK SIRALAMASI 2003 (81 il içinde)
			Sağ.Bak.	M.E.B	Adalet B.	Dişh.Fak.	Belediye	Kızılay	Diğ.Krm.	Krm. Top.	Serbest					
HAKKARİ	MERKEZ	90.226	2							2		2	45.113			77
	ÇUKURCA	10.827	2							2		2	5.414			
	ŞEMDİNLİ	52.554	1							1		1	52.554			
	YÜKSEKOVA	118.958	2							2	1	3	39.653	2		
TOPLAM		272.566	7	0	0	0	0	0	0	7	1	8	34.071	2		

Serbest Çalışan : 1

Kamu+Serbest Çalışan : 11

Kamu (Oda Üyesi; Muayenehanesi Yok) : -

Kamu (Oda Üyesi Değil) : 6

Çalışmayan : -

İL	İLÇESİ	NÜFUSU (2005)	DİŞHEKİMİ SAYISI									TOPLAM DİŞH. SAYISI	DİŞHEKİMİNE DÜŞEN NÜFUS	ODAYA KAY. DİŞHEKİMİ	ÇALIŞMAYAN DİŞHEKİMİ	SOSYO-EKONOMİK GELİŞİMİŞLİK SIRALAMASI 2003 (81 il içinde)	
			Sağ.Bak.	M.E.B	Adalet B.	Dişh.Fak.	Belediye	Kızılay	Diğ.Krm.	Krm. Top.	Serbest						
HATAY	ANTAKYA	372.261	22							1	23	89	112	3.324	112	3	29
	ALTINÖZÜ	57.756	1							1			1	57.756	2		
	BELEN	30.944											0	30.944			
	DÖRTYOL	130.775	5								5	15	20	6.539	17		
	ERZİN	35.720	2								2	5	7	5.103	5		
	HASSA	49.961	3								3	1	4	12.490	2		
	İSKENDERUN	294.601	19								19	53	72	4.092	72		
	KIRIKHAN	92.605	4								4	11	15	6.174	14		
	KUMLU	16.334											0	16.334			
	REYHANLI	77.940	4								4	5	9	8.660	7	1	
	SAMANDAĞ	114.107	2								2	14	16	7.132	15		
YAYLADAĞI	27.596	1								1		1	27.596				
TOPLAM		1.300.602	63	0	0	0	0	0	0	1	64	193	257	5.061	246	4	

*DİĞER KURUM
- Mustafa Kemal Üniv. Mediko Sosyal : 1

Serbest Çalışan : 193

Kamu+Serbest Çalışan : 45

Kamu (Oda Üyesi; Muayenehanesi Yok) : 8

Kamu (Oda Üyesi Değil) : 11

Çalışmayan : 4

İL / İLÇE, NÜFUS VE DİŞHEKİMİ
DAĞILIM TABLOSU

İL	İLÇESİ	NÜFUSU (2005)	DİŞHEKİMİ SAYISI									TOPLAM DİŞ. SAYISI	DİŞHEKİMİNE DÜŞEN NÜFUS	ODAYA KAY DİŞHEKİMİ	ÇALIŞMAYAN DİŞHEKİMİ	SOSYO-EKONOMİK GELİŞİMİŞLİK SIRALAMASI 2003 (81 il içinde)
			Sağ.Bak.	M.E.B	Adalet B.	Dışh.Fak.	Belediye	Kızılay	Diğ.Krm.	Krm. Top.	Serbest					
İGDIR	MERKEZ	114.448	10							10	5	15	7.630	10		69
	ARALIK	23.531	1							1		1	23.531			
	KARAKOYUNLU	18.428	1							1		1	18.428			
	TUZLUCA	23.432	2							2		2	11.716	1		
TOPLAM		179.839	14	0	0	0	0	0	0	14	5	19	9.465	11		

Serbest Çalışan : 5

Kamu+Serbest Çalışan : 6

Kamu (Oda Üyesi; Muayenehanesi Yok) : -

Kamu (Oda Üyesi Değil) : 8

Çalışmayan : -

İL	İLÇESİ	NÜFUSU (2005)	DİŞHEKİMİ SAYISI									TOPLAM DİŞ. SAYISI	DİŞHEKİMİNE DÜŞEN NÜFUS	ODAYA KAY DİŞHEKİMİ	ÇALIŞMAYAN DİŞHEKİMİ	SOSYO-EKONOMİK GELİŞİMİŞLİK SIRALAMASI 2003 (81 il içinde)	
			Sağ.Bak.	M.E.B	Adalet B.	Dışh.Fak.	Belediye	Kızılay	Diğ.Krm.	Krm. Top.	Serbest						
İZMİR	MERKEZ	187.860	22		1	68				2	93	62	155	1.212	87	1	28
	AKSU	9.167								0			0	9.167			
	ATABEY	16.118								0			0	16.118			
	EĞİRDİR	38.971	3							3	3	6	6.495	5			
	GELENDOST	21.129	1							1	4	5	4.226	4			
	GÖNEN	20.777								0			0	20.777			
	KEÇİBORLU	24.092	1							1	2	3	8.031	2			
	SENİRKENT	25.802	2							2	1	3	8.601	2	1		
	SÜTÇÜLER	16.467	1							1	1	2	8.233	1			
	ŞARKIKARAAĞAÇ	61.108								0	3	3	20.369	3	1		
	ULUBORLU	13.455	1							1	1	2	6.727	1			
	YALVAÇ	107.275	2							2	6	8	13.409	7	1		
YENİŞARBADEMLİ	5.306								0			0	5.306				
TOPLAM		547.525	33	0	1	68	0	0	2	104	83	187	2.928	112	4		

*DİĞER KURUM

- S.Demirel Ün.v. Mediko Sosyal : 2

Serbest Çalışan : 83

Kamu+Serbest Çalışan : 4

Kamu (Oda Üyesi; Muayenehanesi Yok) : 25

Kamu (Oda Üyesi Değil) : 75

Çalışmayan : 4

**İL / İLÇE, NÜFUS VE DİŐHEKİMİ
DAĞILIM TABLOSU**

İL	İLÇESİ	NÜFUSU (2005)	DİŐHEKİMİ SAYISI									TOPLAM DİŐ. SAYISI	DİŐHEKİMİNE DÜŐEN NÜFUS	ODAYA KAY. DİŐHEKİMİ	ÇALIŐMAYAN DİŐHEKİMİ	SOSYO-EKONOMİK GELİŐMİŐLİK SIRALAMASI 2003 (81 il içinde)			
			Sađ.Bak.	M.E.B	Adalet B.	DİŐh.Fak.	Belediye	Kızılay	Diđ.Krm.	Krm. Top.	Serbest								
İSTANBUL	ADALAR	15.664	1							1	3	4	3.916	3		1			
	AVCILAR	307.536	1							1	100	101	3.045	110	9				
	BAĐCILAR	745.962	3							3	91	94	7.936	101	9				
	BAHÇELİEVLER	581.187	26								1	27	2.606	252	45				
	BAKIRKÖY	156.653	14							3	17	338	441	441	78				
	BAYRAMPAŐA	248.011	5							3	8	87	2.611	99	5				
	BEŐIKTAŐ	176.295	4								7	11	574	389	89				
	BEYKOZ	224.904	7								7	50	3.946	57	5				
	BEYOĐLU	216.692	7							3	10	129	1.559	154	10				
	EMİNÖNÜ	40.986	14							4	3	21	48	69	58		3		
	ESENLER	477.814										0	69	6.925	84		4		
	EYÜP	262.510	6								6	37	43	6.105	48		8		
	FATİH	346.412	46			221					22	289	287	576	483		61		
	GAZİOSMANPAŐA	995.409	5								1	6	154	6.221	173		16		
	GÜNGÖREN	291.515	2								2	96	98	2.975	114		13		
	KADIKÖY	623.449	75			56	16				20	167	876	1.043	598		207		
	KAĐITHANE	369.117	86									86	74	2.307	98		11		
	KARTAL	483.371	19									3	104	126	3.836		122	10	
	KÜÇÜKÇEKMECE	799.914	1									5	139	5.517	170		12		
	MALTEPE	398.899	8								8	1	17	138	155		2.574	174	26
	PENDİK	526.222	7								4		11	114	125		4.210	127	8
	SARIYER	271.439	13									3	16	67	83		3.270	109	31
	ŐİŐLİ	262.445	5			61						7	73	492	565		465	609	65
	TUZLA	134.136	3									3	67	70	1.916		74	5	
	ÜMRANİYE	812.796	12									12	161	173	4.698		187	14	
	ÜSKÜDAR	521.876	23								2		25	234	259		2.015	269	29
ZEYTİNBURNU	288.825	6									6		48.138						
BÜYÜKÇEKMECE	565.778	7									7	115	122	4.638	158	23			
ÇATALCA	78.733	1									1	14	15	5.249	16	1			
SİLİVRİ	114.867	2									2	25	27	4.254	27	2			
SULTANBEYLİ	250.949	4									4	19	23	10.911	21				
ŐİLE	31.894	2									2	5	7	4.556	6				
TOPLAM		11.622.257	415	0	0	338	16	36	64	869	4.625	5.494	2.115	5.850	799				

* DİŐER KURUM

- ŐHÇEK : 3 - TCDD : 4 - Ziraat Bankası : 7 - SSK Sađlık İŐl.Gn.Md.İüğü : 12 - Tekel Gn.Md.İüğü : 2 - PTT : 2

- Bođazici Ünv. Mediko Sosyal : 3 - DMO Basım Müessesesi Md.İüğü : 1 - İstanbul Ünv. Mediko Sosyal : 22 - Emniyet Genel Md.İüğü : 1 - Yıldız Teknik Ünv. Mediko Sosyal : 7

Serbest Çalışan : 4625

Kamu+Serbest Çalışan : 114

Kamu (Oda Üyesi; Muayenehanesi Yok) : 312

Kamu (Oda Üyesi Deđil) : 443

Çalışmayan : 799

**İL / İLÇE, NÜFUS VE DİŞHEKİMİ
DAĞILIM TABLOSU**

İL	İLÇESİ	NÜFUSU (2005)	DİŞHEKİMİ SAYISI									TOPLAM DİŞ. SAYISI	DİŞHEKİMİNE DÜŞEN NÜFUS	ODAYA KAY. DİŞHEKİMİ	ÇALIŞMAYAN DİŞHEKİMİ	SOSYO-EKONOMİK GELİŞİMİŞLİK SIRALAMASI 2003 (81 il içinde)
			Sağ.Bak.	M.E.B	Adalet B.	Dışh.Fak.	Belediye	Kızılay	Diğ.Krm.	Krm. Top.	Serbest					
İZMİR	BORNOVA	464.694	42			210			4	256	139	395	1.176	176	8	3
	ALIAĞA	65.010	3							3	17	20	3.251	19		
	BALÇOVA	68.226	2							2	35	37	1.844	40	1	
	BAYINDIR	44.762	4							4	3	7	6.395	5		
	BERGAMA	104.709	4							4	23	27	3.878	26		
	BEYDAĞ	13.104								0	1	1	13.104	1		
	BUCA	386.929	13						1	14	74	88	4.397	86	4	
	ÇEŞME	40.700	4							4	6	10	4.070	10	1	
	ÇİĞLİ	134.006	5							5	17	22	6.091	20		
	DİKİLİ	32.994	2							2	8	10	3.299	9		
	FOÇA	42.191	6							6	3	9	4.688	5		
	GAZİEMİR	129.825	2							2	18	20	6.491	20	1	
	GÜZELBAHÇE	19.918	1							1	4	5	3.984	5		
	KARABURUN	15.924	1							1	4	5	3.185	4		
	KARSIYAKA	481.126	56					1		57	185	242	1.988	246	17	
	KEMALPAŞA	80.808								0	8	8	10.101	8		
	KINIK	27.812								0	2	2	13.906	3	1	
	KIRAZ	44.486	2							2	5	7	6.355	5		
	KONAK	784.308	234		5		7		32	278	450	728	1.077	562	34	
	MENDERES	83.185	1							1	10	11	7.562	11		
	MENEMEN	136.562	5							5	14	19	7.187	17		
NARLIDERE	66.546	2							2	11	13	5.119	13	1		
ÖDEMİŞ	124.369	5							5	24	29	4.289	28			
SEFERİHISAR	43.361	4							4	5	9	4.818	7			
SELÇUK	36.148	4							4	6	10	3.615	9			
TİRE	75.760	6							6	16	22	3.444	17			
TORBALI	105.196	4							4	12	16	6.575	19	2		
URLA	56.601	6							6	7	13	4.354	11	2		
TOPLAM		3.709.260	418	0	5	210	7	1	37	678	1.107	1.785	2.078	1.382	72	

* DİĞER KURUM
- Emlak Bankası : 1 - Yapı Kredi Bankası : 1 - 600 yataklı Hava Hastanesi : 2 - Anajet Üssü : 1 - Ziraat Bankası : 4 - 9 Eylül Ün. Rektörlüğü : 10
- Yüksek Teknoloji Enstitüsü : 1 - Bölge Polis Polikliniği : 1 - SHÇEK : 1 - SSK Sağlık İşl.Gn.Md.lüğü : 7 - Başbakanlık Gençlik ve Spor Genel Md.lüğü : 1
- Emniyet Genel Md.lüğü : 1 - Ege Ün. Mediko Sosyal : 3 - Maliye Bakanlığı İzmir Defterdarlığı : 1 - TCDD : 2

Serbest Çalışan : 1107

Kamu+Serbest Çalışan : 188

Kamu (Oda Üyesi; Muayenehanesi Yok) : 87

Kamu (Oda Üyesi Değil) : 403

Çalışmayan : 72

İL / İLÇE, NÜFUS VE DİŞHEKİMİ
DAĞILIM TABLOSU

İL	İLÇESİ	NÜFUSU (2005)	DİŞHEKİMİ SAYISI									TOPLAM DİŞH. SAYISI	DİŞHEKİMİNE DÜŞEN NÜFUS	ODAYA KAY. DİŞHEKİMİ	ÇALIŞMAYAN DİŞHEKİMİ	SOSYO-EKONOMİK GELİŞİMLİK SIRALAMASI 2003 (81 il içinde)	
			Sağ.Bak.	M.E.B	Adalet B.	Dışh.Fak.	Belediye	Kızılay	Diğ.Krm.	Krm. Top.	Serbest						
KAHRAMANMARAŞ	MERKEZ	517.919	32							3	35	63	98	5.285	79		48
	AFŞİN	86.245	3								3	1	4	21.561	4		
	ANDIRIN	37.180	2								2		2	18.590	1		
	ÇAĞLAYANCERİT	29.662	1								1		1	29.662			
	ELBİSTAN	132.060	4								4	12	16	8.254	16		
	GÖKSUN	75.019	3								3	1	4	18.755	3		
	PAZARCIK	64.353	2								2	3	5	12.871	6		
	EKİNOZÜ	14.706									0		0	14.706			
	NURHAK	17.727									0		0	17.727			
TÜRKOĞLU	59.856	1								1		1	59.856	1			
TOPLAM		1.034.727	48	0	0	0	0	0	0	3	51	80	131	7.899	110		

* DİĞER KURUM
- K.Maraş Sütçü İmam Ün. Mediko Sosyal : 3

Serbest Çalışan : 80

Kamu+Serbest Çalışan : 7

Kamu (Oda Üyesi; Muayenehanesi Yok) : 23

Kamu (Oda Üyesi Değil) : 21

Çalışmayan : -

İL	İLÇESİ	NÜFUSU (2005)	DİŞHEKİMİ SAYISI									TOPLAM DİŞH. SAYISI	DİŞHEKİMİNE DÜŞEN NÜFUS	ODAYA KAY. DİŞHEKİMİ	ÇALIŞMAYAN DİŞHEKİMİ	SOSYO-EKONOMİK GELİŞİMLİK SIRALAMASI 2003 (81 il içinde)	
			Sağ.Bak.	M.E.B	Adalet B.	Dışh.Fak.	Belediye	Kızılay	Diğ.Krm.	Krm. Top.	Serbest						
KARABÜK	MERKEZ	105.402	14								14	23	37	2.849	31		27
	EFLANI	9.223									0	1	1	9.223	1		
	ESKİPAZAR	12.521	1								1	2	3	4.174	2		
	OVACIK	4.851									0		0	4.851			
	SAFRANBOLU	46.280	3								3	4	7	6.611	6		
	YENİCE	22.231	1								1	1	2	11.116	2		
TOPLAM		200.508	19	0	0	0	0	0	0	0	19	31	50	4.010	42		

Serbest Çalışan : 31

Kamu+Serbest Çalışan : 11

Kamu (Oda Üyesi; Muayenehanesi Yok) : -

Kamu (Oda Üyesi Değil) : 8

Çalışmayan : -

İL / İLÇE, NÜFUS VE DİŞHEKİMİ
DAĞILIM TABLOSU

İL	İLÇESİ	NÜFUSU (2005)	DİŞHEKİMİ SAYISI									TOPLAM DİŞ. SAYISI	DİŞHEKİMİNE DÜŞEN NÜFUS	ODAYA KAY. DİŞHEKİMİ	ÇALIŞMAYAN DİŞHEKİMİ	SOSYO-EKONOMİK GELİŞİMLİK SIRALAMASI 2003 (81 il içinde)
			Sağ.Bak.	M.E.B	Adalet B.	Dış.Fak.	Belediye	Kızılay	Diğ.Krm.	Krm. Top.	Serbest					
KARAMAN	MERKEZ	162.641	12							12	30	42	3.872	35		35
	AYRANCI	11.769								0		0	11.769			
	BAŞYAYLA	7.860								0		0	7.860			
	ERMENEK	42.325	2							2	3	5	8.465	4		
	KAZIMKARABEKİR	4.860	1							1		1	4.860			
	SARIVELİLER	22.923	1							1		1	22.923			
TOPLAM		252.377	16	0	0	0	0	0	0	16	33	49	5.151	39		

Serbest Çalışan : 33

Kamu+Serbest Çalışan : 6

Kamu (Oda Üyesi; Muayenehanesi Yok) : -

Kamu (Oda Üyesi Değil) : 10

Çalışmayan : -

İL	İLÇESİ	NÜFUSU (2005)	DİŞHEKİMİ SAYISI									TOPLAM DİŞ. SAYISI	DİŞHEKİMİNE DÜŞEN NÜFUS	ODAYA KAY. DİŞHEKİMİ	ÇALIŞMAYAN DİŞHEKİMİ	SOSYO-EKONOMİK GELİŞİMLİK SIRALAMASI 2003 (81 il içinde)
			Sağ.Bak.	M.E.B	Adalet B.	Dış.Fak.	Belediye	Kızılay	Diğ.Krm.	Krm. Top.	Serbest					
KARS	MERKEZ	103.367	6							6	7	13	7.951	13		67
	AKYAKA	12.834								0		0	12.834			
	ARPAÇAY	19.952								0		0	19.952			
	DİĞOR	21.148								0		0	21.148			
	KAĞIZMAN	46.471	1							1	2	3	15.490	2		
	SARIKAMIŞ	50.047	3							3	1	4	12.512	2		
	SELİM	21.196	1							1		1	21.196			
	SUSUZ	12.091								0		0	12.091			
TOPLAM		287.106	11	0	0	0	0	0	0	11	10	21	13.672	17		

Serbest Çalışan : 10

Kamu+Serbest Çalışan : 7

Kamu (Oda Üyesi; Muayenehanesi Yok) : -

Kamu (Oda Üyesi Değil) : 4

Çalışmayan : -

İL / İLÇE, NÜFUS VE DİŞHEKİMİ
DAĞILIM TABLOSU

İL	İLÇESİ	NÜFUSU (2005)	DİŞHEKİMİ SAYISI									TOPLAM DİŞH. SAYISI	DİŞHEKİMİNE DÜŞEN NÜFUS	ODAYA KAY. DİŞHEKİMİ	ÇALIŞMAYAN DİŞHEKİMİ	SOSYO-EKONOMİK GELİŞMİŞLİK SIRALAMASI 2003 (81 il içinde)	
			Sağ.Bak.	M.E.B	Adalet B.	Dışh.Fak.	Belediye	Kızılay	Diğ.Krm.	Krm. Top.	Serbest						
KASTAMONU	MERKEZ	87.730	12							1	13	14	27	3.249	24	2	51
	ABANA	3.673	1								1		1	3.673			
	AĞLI	3.604									0		0	3.604			
	ARAÇ	20.785	1								1	2	3	6.928	2		
	AZDAVAY	7.753	2								2	1	3	2.584	1		
	BOZKURT	8.733	1								1	1	2	4.366	1		
	ÇİDE	19.909	1								1	1	2	9.955	1		
	ÇATALZEYİN	7.313									0		0	7.313			
	DADAY	9.611	1								1	1	2	4.806	1		
	DEVREKANI	13.629	2								2		2	6.814			
	DOĞANYURT	8.311									0		0	8.311			
	HANÖNÜ	4.766									0		0	4.766			
	İHSANGAZI	6.076	1								1		1	6.076	2		
	İNEBOLU	23.079	2								2	4	6	3.846	4		
	KÜRE	8.788									0		0	8.788			
	PINARBAŞI	5.139									0		0	5.139			
	SEYDİLER	4.529	1								1		1	4.529	1		
ŞENPAZAR	5.582									0		0	5.582				
TAŞKÖPRÜ	37.651	2								2	6	8	4.706	7			
TOSYA	36.099	2								2	9	11	3.282	10			
TOPLAM		322.759	29	0	0	0	0	0	0	1	30	39	69	4.678	54	2	

* DİĞER KURUM
- Kastamonu Şeker Fabrikası : 1

Serbest Çalışan : 39

Kamu+Serbest Çalışan : 15

Kamu (Oda Üyesi; Muayenehanesi Yok) : -

Kamu (Oda Üyesi Değil) : 15

Çalışmayan : 2

İL / İLÇE, NÜFUS VE DİŞHEKİMİ
DAĞILIM TABLOSU

İL	İLÇESİ	NÜFUSU (2005)	DİŞHEKİMİ SAYISI									TOPLAM DİŞH. SAYISI	DİŞHEKİMİNE DÜŞEN NÜFUS	ODAYA KAY. DİŞHEKİMİ	ÇALIŞMAYAN DİŞHEKİMİ	SOSYO-EKONOMİK GELİŞİMİŞLİK SIRALAMASI 2003 (81 il içinde)	
			Sağ.Bak.	M.E.B	Adalet B.	Dişh.Fak.	Belediye	Kızılay	Diğ.Krm.	Krm. Top.	Serbest						
KAYSERİ	MERKEZ	328.293	29			18			2	4	53	146	199	3.249	168	1	19
	(Kocasinan+Melikgazi)	370.889															
	AKKIŞLA	8.821									0		0	8.821			
	BÜNYAN	35.204	3								3	1	4	8.801	3		
	DEVELİ	65.897	2								2	3	5	13.179	5		
	FELAHIYE	15.007									0		0	15.007			
	HACILAR	22.057									0		0	22.057			
	İNCESU	21.539	2								2		2	10.769			
	ÖZVATAN (çukur)	9.295	1								1		1	9.295			
	PINARBAŞI	28.620	2								2		2	14.310			
	SARIOĞLAN	25.501									0		0	25.501			
	SARIZ	11.543	2								2		2	5.772			
	TALAS	57.263	2								2	1	3	19.088	2		
	TOMARZA	31.813	2								2		2	15.907	1		
YAHYALI	40.549	2								2	2	4	10.137	3			
YEŞİLHİSAR	23.797	2								2		2	11.899	1			
TOPLAM		1.096.088	49	0	0	18	0	2	4	73	153	226	4.850	183	1		

* DİĞER KURUM
- Erciyes Ün.v. Mediko Sosyal : 3 - PTT : 1

Serbest Çalışan : 153

Kamu+Serbest Çalışan : 12

Kamu (Oda Üyesi; Muayenehanesi Yok) : 18

Kamu (Oda Üyesi Değil) : 43

Çalışmayan : 1

İL	İLÇESİ	NÜFUSU (2005)	DİŞHEKİMİ SAYISI									TOPLAM DİŞH. SAYISI	DİŞHEKİMİNE DÜŞEN NÜFUS	ODAYA KAY. DİŞHEKİMİ	ÇALIŞMAYAN DİŞHEKİMİ	SOSYO-EKONOMİK GELİŞİMİŞLİK SIRALAMASI 2003 (81 il içinde)	
			Sağ.Bak.	M.E.B	Adalet B.	Dişh.Fak.	Belediye	Kızılay	Diğ.Krm.	Krm. Top.	Serbest						
KIRIKKALE	MERKEZ	224.516	25			14				1	40	27	67	3.351	31		33
	BAHŞILI	7.583								0			0	7.583			
	BALIŞEYH	12.839								0			0	12.839			
	ÇELEBİ	6.555								0			0	6.555			
	DELİCE	30.975	2							2			2	15.488			
	KARAKEÇİLİ	9.034								0			0	9.034			
	KESKİN	68.712	2							2	1		3	22.904	1		
	SULAKYURT	14.535								0			0	14.535			
YAHŞIHAN	15.094								0			0	15.094				
TOPLAM		389.843	29	0	0	14	0	0	1	44	28	72	5.414	32			

* DİĞER KURUM
- Kırıkkale Ün.v. Mediko Sosyal : 1

Serbest Çalışan : 28

Kamu+Serbest Çalışan : 4

Kamu (Oda Üyesi; Muayenehanesi Yok) : -

Kamu (Oda Üyesi Değil) : 40

Çalışmayan : -

İL / İLÇE, NÜFUS VE DİŞHEKİMİ
DAĞILIM TABLOSU

İL	İLÇESİ	NÜFUSU (2005)	DİŞHEKİMİ SAYISI									TOPLAM DİŞH. SAYISI	DİŞHEKİMİNE DÜŞEN NÜFUS	ODAYA KAY. DİŞHEKİMİ	ÇALIŞMAYAN DİŞHEKİMİ	SOSYO-EKONOMİK GELİŞİMİŞLİK SIRALAMASI 2003 (81 il içinde)
			Sağ.Bak.	M.E.B	Adalet B.	Dişh.Fak.	Belediye	Kızılay	Diğ.Krm.	Krm. Top.	Serbest					
KIRKLARELİ	MERKEZ	79.522	8	1	1					10	20	30	2.651	27		11
	BABAESKİ	49.847	2							3	8	11	4.532	10		
	DEMİRKÖY	9.896									1	1	9.896	1		
	KOFÇAZ	3.587										0	3.587			
	LÜLEBURGAZ	129.729	6							6	29	35	3.707	32		
	PEHLİVANKÖY	5.071										0	5.071			
	PINARHİSAR	20.499	1							1	2	3	6.833	3		
VİZE	28.799	2							2	3	5	5.760	3			
TOPLAM		326.950	19	1	1	0	0	0	1	22	63	85	3.846	76		

* DİĞER KURUM
- Alpullu Şeker Fabrikası : 1

Serbest Çalışan : 63

Kamu+Serbest Çalışan : 13

Kamu (Oda Üyesi; Muayenehanesi Yok) : -

Kamu (Oda Üyesi Değil) : 9

Çalışmayan : -

İL	İLÇESİ	NÜFUSU (2005)	DİŞHEKİMİ SAYISI									TOPLAM DİŞH. SAYISI	DİŞHEKİMİNE DÜŞEN NÜFUS	ODAYA KAY. DİŞHEKİMİ	ÇALIŞMAYAN DİŞHEKİMİ	SOSYO-EKONOMİK GELİŞİMİŞLİK SIRALAMASI 2003 (81 il içinde)
			Sağ.Bak.	M.E.B	Adalet B.	Dişh.Fak.	Belediye	Kızılay	Diğ.Krm.	Krm. Top.	Serbest					
KIRŞEHİR	MERKEZ	116.494	14							14	16	30	3.883	27		42
	AKÇAKENT	5.524								0		0	5.524			
	AKPINAR	10.486								0		0	10.486			
	BOZTEPE	9.444								0		0	9.444			
	ÇİÇEKDAĞI	16.473								0		0	16.473			
	KAMAN	55.785	3							3	5	8	6.973	7		
	MUCUR	24.601	1							1	1	2	12.301	2		
TOPLAM		238.807	18	0	0	0	0	0	0	18	22	40	5.970	36		

Serbest Çalışan : 22

Kamu+Serbest Çalışan : 14

Kamu (Oda Üyesi; Muayenehanesi Yok) : -

Kamu (Oda Üyesi Değil) : 4

Çalışmayan : -

İL / İLÇE, NÜFUS VE DİŞHEKİMİ
DAĞILIM TABLOSU

İL	İLÇESİ	NÜFUSU (2005)	DİŞHEKİMİ SAYISI									TOPLAM DİŞ. SAYISI	DİŞHEKİMİNE DÜŞEN NÜFUS	ODAYA KAY. DİŞHEKİMİ	ÇALIŞMAYAN DİŞHEKİMİ	SOSYO-EKONOMİK GELİŞİMLİK SIRALAMASI 2003 (81 il içinde)
			Sağ.Bak.	M.E.B	Adalet B.	Dişh.Fak.	Belediye	Kızılay	Diğ.Krm.	Krm. Top.	Serbest					
KİLİS	MERKEZ	72.642	6							6	3	9	8.071	7		54
	ELBEYLİ	7.167											7.167			
	MUSABEYLİ	13.119											13.119			
	POLATELİ	5.036											5.036			
TOPLAM		97.963	6	0	0	0	0	0	0	6	3	9	10.885	7		

Serbest Çalışan : 3

Kamu+Serbest Çalışan : 4

Kamu (Oda Üyesi; Muayenehanesi Yok) : -

Kamu (Oda Üyesi Değil) : 2

Çalışmayan : -

İL	İLÇESİ	NÜFUSU (2005)	DİŞHEKİMİ SAYISI									TOPLAM DİŞ. SAYISI	DİŞHEKİMİNE DÜŞEN NÜFUS	ODAYA KAY. DİŞHEKİMİ	ÇALIŞMAYAN DİŞHEKİMİ	SOSYO-EKONOMİK GELİŞİMLİK SIRALAMASI 2003 (81 il içinde)	
			Sağ.Bak.	M.E.B	Adalet B.	Dişh.Fak.	Belediye	Kızılay	Diğ.Krm.	Krm. Top.	Serbest						
ROZGARLI	MERKEZ	400.711	27		2				2	5	36	132	168	2.385	171	4	4
	DERİNCE	112.092	7							7	13	20	20	5.605	13		
	GEBZE	530.163	7							7	75	82	82	6.465	88	6	
	GÖLCÜK	100.792	5							5	17	22	22	4.581	26	1	
	KANDIRA	51.064	2							2	3	5	5	10.213	4		
	KARAMÜRSEL	51.178	8							8	6	14	14	3.656	9	1	
KÖRFEZ	113.437	2							2	14	16	16	7.090	18			
TOPLAM		1.359.438	58	0	2	0	0	0	2	5	67	260	327	4.157	329	12	

* DİĞER KURUM
- Kocaeli Üniv. Mediko Sosyal : 3 - SSK Sağlık İşleri Gn.Md.lüğü : 2

Serbest Çalışan : 260

Kamu+Serbest Çalışan : 38

Kamu (Oda Üyesi; Muayenehanesi Yok) : 19

Kamu (Oda Üyesi Değil) : 10

Çalışmayan : 12

İL / İLÇE, NÜFUS VE DİŞHEKİMİ
DAĞILIM TABLOSU

İL	İLÇESİ	NÜFUSU (2005)	DİŞHEKİMİ SAYISI								TOPLAM DİŞ. SAYISI	DİŞHEKİMİNE DÜŞEN NÜFUS	ODAYA KAY. DİŞHEKİMİ	ÇALIŞMAYAN DİŞHEKİMİ	SOSYO-EKONOMİK GELİŞİMİŞLİK SIRALAMASI 2003 (81 il içinde)	
			Sağ.Bak.	M.E.B	Adalet B.	Dışh.Fak.	Belediye	Kızılay	Diğ.Krm.	Krm. Top.						Serbest
KONYA	AHIRLI	16.517								0		0	16.517			26
	AKÖREN	16.580								0		0	16.580			
	AKŞEHİR	122.345	4							4	15	19	6.439	18		
	ALTINEKİN	28.424								0	2	2	14.212	2		
	BEYŞEHİR	128.617	1							1	10	11	11.692	12		
	BOZKIR	55.215	2							2	3	5	11.043	3		
	ÇİHANBEYLİ	75.921	2							2	8	10	7.592	8		
	ÇELTİK	14.034								0		0	14.034			
	ÇUMRA	120.318	3							3	5	8	15.040	5		
	DERBENT	13.241								0		0	13.241			
	DEREBUCAK	20.139	1							1		1	20.139			
	DOĞANHISAR	35.680	2							2		2	17.840			
	EMİRGAZİ	13.659								0		0	13.659			
	EREĞLİ	125.392	8							8	29	37	3.389	32		
	GÜNEYSINIR	28.221								0		0	28.221			
	HADİM	77.030	1							1		1	77.030			
	HALKAPINAR	5.597								0		0	5.597			
	HÜYÜK	63.646	2							2	1	3	21.215	1		
	ILGIN	72.097	2							2	6	8	9.012	9		
	KADINHANI	38.189	1							1	3	4	9.547	3		
	KARAPINAR	60.539	1							1	4	5	12.108	6		
KARATAY	233.656			1						4	5	101	126	6		
KULU	80.102	2							2	5	7	11.443	5			
MERAM	289.535	16							16	50	66	4.387	54			
SARAYÖNÜ	35.818	1							1	3	4	8.955	3			
SELÇUKLU	446.304	57			81	3	2	7	150	45	195	2.289	89			
SEYDİŞEHİR	82.975	4							4	4	8	10.372	8			
TAŞKENT	57.487								0		0	57.487				
TUZLUKÇU	8.959								0		0	8.959				
YALIHÜYÜK	6.541								0		0	6.541				
YUNAK	39.325	1							1	2	3	13.108	2			
TOPLAM		2.412.104	111	0	1	81	3	2	11	209	296	505	4.776	388	6	

* DİĞER KURUM
- Köy Hizmetleri Md.lüğü : 2 - PTT : 1 - Ziraat Bankası : 1 - Başkent Üniv. Konya Uygulama ve Araş.Hast. : 6 - Selçuk Üniv. Mediko Sosyal : 1

Serbest Çalışan : 296

Kamu+Serbest Çalışan : 30

Kamu (Oda Üyesi; Muayenehanesi Yok) : 54

Kamu (Oda Üyesi Değil) : 125

Çalışmayan : 6

İL / İLÇE, NÜFUS VE DİŞHEKİMİ
DAĞILIM TABLOSU

İL	İLÇESİ	NÜFUSU (2005)	DİŞHEKİMİ SAYISI									TOPLAM DİŞ. SAYISI	DİŞHEKİMİNE DÜŞEN NÜFUS	ODAYA KAY. DİŞHEKİMİ	ÇALIŞMAYAN DİŞHEKİMİ	SOSYO-EKONOMİK GELİŞİMİŞLİK SIRALAMASI 2003 (81 il içinde)
			Sağ.Bak.	M.E.B	Adalet B.	Dışh.Fak.	Belediye	Kızılay	Diğ.Krm.	Krm. Top.	Serbest					
KÜTAYYA	MERKEZ	220.733	13							2	15	25	40	5.518	35	40
	ALTINTAŞ	24.171	1								1		1	24.171	1	
	ASLANAPA	11.393									0		0	11.393		
	ÇAVDARHİSAR	13.417	1								1		1	13.417		
	DOMANIÇ	17.610	1								1		1	17.610	1	
	DUMLUPINAR	4.694									0		0	4.694		
	EMET	49.613	3								3		3	16.538	1	
	GEDİZ	80.570	2								2	5	7	11.510	7	
	HİSARCIK	23.189									0	2	2	11.595	2	
	PAZARLAR	13.630									0		0	13.630		
	SİMAV	114.733	4								4	7	11	10.430	10	
ŞAPHANE	12.067									0		0	12.067			
TAVŞANLI	98.261	4								4	11	15	6.551	15		
TOPLAM		684.082	29	0	0	0	0	0	0	2	31	50	81	8.445	72	

*DİĞER KURUM
- Dumlupınar Üniv. Mediko Sosyal : 2

Serbest Çalışan : 50

Kamu+Serbest Çalışan : 22

Kamu (Oda Üyesi; Muayenehanesi Yok) : -

Kamu (Oda Üyesi Değil) : 9

Çalışmayan : -

İL	İLÇESİ	NÜFUSU (2005)	DİŞHEKİMİ SAYISI									TOPLAM DİŞ. SAYISI	DİŞHEKİMİNE DÜŞEN NÜFUS	ODAYA KAY. DİŞHEKİMİ	ÇALIŞMAYAN DİŞHEKİMİ	SOSYO-EKONOMİK GELİŞİMİŞLİK SIRALAMASI 2003 (81 il içinde)
			Sağ.Bak.	M.E.B	Adalet B.	Dışh.Fak.	Belediye	Kızılay	Diğ.Krm.	Krm. Top.	Serbest					
MALATYA	MERKEZ	526.201	28	1	2		1			9	41	75	116	4.536	111	41
	AKÇADAĞ	45.600	3								3		3	15.200	2	
	ARAPGİR	14.284	2								2		2	7.142	2	
	ARGUVAN	9.100									0		0	9.100		
	BATTALGAZİ	27.531	1								1		1	27.531		
	DARENDE	54.680	2								2		2	27.340	2	
	DOĞANŞEHİR	65.576	2								2		2	32.788		
	DOĞANYOL	11.052									0		0	11.052		
	HEKİMHAN	40.306	3								3		3	13.435	2	
	KALE	9.913									0		0	9.913		
	KULUNCAK	26.419									0		0	26.419		
PÖTÜRGE	23.646	2								2		2	11.823			
YAZIHAN	19.959	1								1		1	19.959			
YEŞİLYURT	48.980	4								4		4	12.245	3		
TOPLAM		923.248	48	1	2	0	1	0	0	9	61	75	136	6.789	122	

* DİĞER KURUM
- Postane : 1 TCDD : 2 Polis Okulu : 1 Askeri Hastane : 2 - İnönü Üniv. Mediko Sosyal : 2 - İnönü Üniv. Turgut Özal Tıp Merkezi : 1

Serbest Çalışan : 75

Kamu+Serbest Çalışan : 34

Kamu (Oda Üyesi; Muayenehanesi Yok) : 13

Kamu (Oda Üyesi Değil) : 14

Çalışmayan : -

İL / İLÇE, NÜFUS VE DİŞHEKİMİ
DAĞILIM TABLOSU

İL	İLÇESİ	NÜFUSU (2005)	DİŞHEKİMİ SAYISI									TOPLAM DİŞ. SAYISI	DİŞHEKİMİNE DÜŞEN NÜFUS	ODAYA KAY. DİŞHEKİMİ	ÇALIŞMAYAN DİŞHEKİMİ	SOSYO-EKONOMİK GELİŞİMİŞLİK SIRALAMASI 2003 (81 il içinde)	
			Sağ.Bak.	M.E.B	Adalet B.	Dışh.Fak.	Belediye	Kızılay	Diğ.Krm.	Krm. Top.	Serbest						
MANİSA	MERKEZ	306.747	37		1					3	41	58	99	3.098	90	3	25
	AHMETLİ	17.955	1								1	2	3	5.985	3		
	AKHİSAR	146.636	12								12	19	31	4.730	29	1	
	ALAŞEHİR	90.814	2								2	8	10	9.081	10		
	DEMİRCİ	56.043	1								1	7	8	7.005	7		
	GÖLMARMARA	16.756	1								1	1	2	8.378	2		
	GÖRDES	35.208									0		0	35.208	2		
	KIRKAĞAÇ	47.921	1								1	4	5	9.584	5		
	KÖPRÜBAŞI	9.696									0	1	1	9.696	1		
	KULA	54.475	1								1	5	6	9.079	5		
	SALİHLİ	151.363	11								11	26	37	4.091	36		
	SARIGÖL	34.496	2								2	3	5	6.899	3		
	SARUHANLI	62.620	2								2	4	6	10.437	5		
	SELENDİ	25.267	2								2	2	4	6.317	2		
SOMA	93.156	6								6	11	17	5.480	17			
TURGUTLU	129.503	8								8	19	27	4.796	23			
TOPLAM		1.278.657	87	0	1	0	0	0	0	3	91	170	261	4.899	240	4	

* DİĞER KURUM
- PTT : 1 - Celal Bayar Ün. Mediko Sosyal : 2

Serbest Çalışan : 170

Kamu+Serbest Çalışan : 49

Kamu (Oda Üyesi; Muayenehanesi Yok) : 21

Kamu (Oda Üyesi Değil) : 21

Çalışmayan : 4

İL	İLÇESİ	NÜFUSU (2005)	DİŞHEKİMİ SAYISI									TOPLAM DİŞ. SAYISI	DİŞHEKİMİNE DÜŞEN NÜFUS	ODAYA KAY. DİŞHEKİMİ	ÇALIŞMAYAN DİŞHEKİMİ	SOSYO-EKONOMİK GELİŞİMİŞLİK SIRALAMASI 2003 (81 il içinde)	
			Sağ.Bak.	M.E.B	Adalet B.	Dışh.Fak.	Belediye	Kızılay	Diğ.Krm.	Krm. Top.	Serbest						
MARDİN	MERKEZ	111.042	7							1	8	7	15	7.403	14		72
	DARGEÇİT	27.999	2								2		2	14.000			
	DERİK	57.671	2								2	2	4	14.418	2		
	KIZILTEPE	215.694	5								5	10	15	14.380	13		
	MAZIDAĞI	24.506									0		0	24.506			
	MİDYAT	159.372	2								2	2	4	39.843	4		
	NÜSAYBİN	111.838	3								3	5	8	13.980	7		
	ÖMERLİ	11.364									0		0	11.364			
	SAVUR	32.554									0		0	32.554			
YEŞİLLİ	27.810									0		0	27.810				
TOPLAM		779.850	21	0	0	0	0	0	0	1	22	26	48	16.247	40		

* DİĞER KURUM
- Emniyet Genel Md.İlçü : 1

Serbest Çalışan : 26

Kamu+Serbest Çalışan : 11

Kamu (Oda Üyesi; Muayenehanesi Yok) : 3

Kamu (Oda Üyesi Değil) : 8

Çalışmayan : -

İL / İLÇE, NÜFUS VE DİŞHEKİMİ
DAĞILIM TABLOSU

İL	İLÇESİ	NÜFUSU (2005)	DİŞHEKİMİ SAYISI									TOPLAM DİŞH. SAYISI	DİŞHEKİMİNE DÜŞEN NÜFUS	ODAYA KAY. DİŞHEKİMİ	ÇALIŞMAYAN DİŞHEKİMİ	SOSYO-EKONOMİK GELİŞMİŞLİK SIRALAMASI 2003 (81 il içinde)
			Sağ.Bak.	M.E.B	Adalet B.	Dışh.Fak.	Belediye	Kızılay	Diğ.Krm.	Krm. Top.	Serbest					
MERSİN	MERKEZ	833.608	59		1			1	5	66	169	235	3.547	235	16	17
	ANAMUR	91.882	3							3	14	17	5.405	16		
	AYDINCIK	11.440	1							1		1	11.440	1		
	BOZYAZI	52.225								0	1	1	52.225	2	1	
	ÇAMLIYAYLA	17.912								0	1	1	17.912	1		
	ERDEMLİ	165.890	6							6	11	17	9.758	16		
	GÜLNAR	39.594	2							2		2	19.797	1		
	MUT	88.871	4							4	2	6	14.812	5		
	SİLİFKE	185.140	6							6	19	25	7.406	26		
TARSUS	369.509	13				1			14	41	55	6.718	51	2		
TOPLAM		1.856.070	94	0	1	0	1	1	5	102	258	360	5.156	354	19	

* DİĞER KURUM
- Mersin Ün.v. Mediko Sosyal : 3 - Telekom : 1 - Diabet Hastanesi : 1

Serbest Çalışan : 258

Kamu+Serbest Çalışan : 70

Kamu (Oda Üyesi; Muayenehanesi Yok) : 7

Kamu (Oda Üyesi Değil) : 25

Çalışmayan : 19

İL	İLÇESİ	NÜFUSU (2005)	DİŞHEKİMİ SAYISI									TOPLAM DİŞH. SAYISI	DİŞHEKİMİNE DÜŞEN NÜFUS	ODAYA KAY. DİŞHEKİMİ	ÇALIŞMAYAN DİŞHEKİMİ	SOSYO-EKONOMİK GELİŞMİŞLİK SIRALAMASI 2003 (81 il içinde)
			Sağ.Bak.	M.E.B	Adalet B.	Dışh.Fak.	Belediye	Kızılay	Diğ.Krm.	Krm. Top.	Serbest					
MUĞLA	MERKEZ	87.091	11		1				2	14	15	29	3.003	28		13
	BODRUM	126.708	9							9	56	65	1.949	62		
	DALAMAN	27.966	2							2	1	3	9.322	3	1	
	DATÇA	15.718	2							2	5	7	2.245	7		
	FETHİYE	163.345	8							8	40	48	3.403	44		
	KAVAKLIDERE	12.176	1							1		1	12.176	1		
	KÖYCEĞİZ	29.663	3							3	4	7	4.238	7		
	MARMARIS	108.404	3							3	40	43	2.521	42		
	MİLAS	116.009	4							4	17	21	5.524	19		
	ORTACA	38.193	2							2	13	15	2.546	15		
ULA	21.943								0	1	1	21.943	1			
YATAĞAN	46.568	2							2	8	10	4.657	10			
TOPLAM		793.785	47	0	1	0	0	0	2	50	200	250	3.175	238	1	

* DİĞER KURUM
- Muğla Ün.v. Mediko sosyal : 2

Serbest Çalışan : 200

Kamu+Serbest Çalışan : 38

Kamu (Oda Üyesi; Muayenehanesi Yok) : 1

Kamu (Oda Üyesi Değil) : 11

Çalışmayan : 1

İL / İLÇE, NÜFUS VE DİŞHEKİMİ
DAĞILIM TABLOSU

İL	İLÇESİ	NÜFUSU (2005)	DİŞHEKİMİ SAYISI									TOPLAM DİŞ. SAYISI	DİŞHEKİMİNE DÜŞEN NÜFUS	ODAYA KAY. DİŞHEKİMİ	ÇALIŞMAYAN DİŞHEKİMİ	SOSYO-EKONOMİK GELİŞİMLİK SIRALAMASI 2003 (81 il içinde)
			Sağ.Bak.	M.E.B	Adalet B.	Dışh.Fak.	Belediye	Kızılay	Diğ.Krm.	Krm. Top.	Serbest					
MUŞ	MERKEZ	183.454	2		1					3	5	8	22.932	10	1	81
	BULANIK	109.435	2							2		2	54.717	1		
	HASKÖY	50.423								0		0	50.423			
	KORKUT	36.116								0		0	36.116			
	MALAZGIRT	69.400	2							2		2	34.700	1		
	VARTO	40.170	2							2		2	20.085	1		
TOPLAM		488.997	8	0	1	0	0	0	0	9	5	14	34.928	13	1	

Serbest Çalışan : 5

Kamu+Serbest Çalışan : 4

Kamu (Oda Üyesi; Muayenehanesi Yok) : 3

Kamu (Oda Üyesi Değil) : 2

Çalışmayan : 1

İL	İLÇESİ	NÜFUSU (2005)	DİŞHEKİMİ SAYISI									TOPLAM DİŞ. SAYISI	DİŞHEKİMİNE DÜŞEN NÜFUS	ODAYA KAY. DİŞHEKİMİ	ÇALIŞMAYAN DİŞHEKİMİ	SOSYO-EKONOMİK GELİŞİMLİK SIRALAMASI 2003 (81 il içinde)
			Sağ.Bak.	M.E.B	Adalet B.	Dışh.Fak.	Belediye	Kızılay	Diğ.Krm.	Krm. Top.	Serbest					
NEVŞEHİR	MERKEZ	112.544	12						1	13	19	32	3.517	28	1	34
	ACIGÖL	23.008								0		0	23.008	1		
	AVANOS	43.062	1							1	4	5	8.612	5		
	DERİNKUYU	26.445								0	1	1	26.445	1		
	GÜLŞEHİR	28.844	2							2	2	4	7.211	3		
	HACİBEKTAŞ	17.088	2							2	1	3	5.696	2		
	KOZAKLI	21.392	2							2		2	10.696			
	ÜRGÜP	37.961	4							4	3	7	5.423	6	1	
TOPLAM		310.344	23	0	0	0	0	1	0	24	30	54	5.747	46	2	

Serbest Çalışan : 30

Kamu+Serbest Çalışan : 16

Kamu (Oda Üyesi; Muayenehanesi Yok) : -

Kamu (Oda Üyesi Değil) : 8

Çalışmayan : 2

**İL / İLÇE, NÜFUS VE DİŞHEKİMİ
DAĞILIM TABLOSU**

İL	İLÇESİ	NÜFUSU (2005)	DİŞHEKİMİ SAYISI								TOPLAM DİŞ. SAYISI	DİŞHEKİMİNE DÜŞEN NÜFUS	ODAYA KAY. DİŞHEKİMİ	ÇALIŞMAYAN DİŞHEKİMİ	SOSYO-EKONOMİK GELİŞİMİŞLİK SIRALAMASI 2003 (81 il içinde)
			Sağ.Bak.	M.E.B	Adalet B.	Dışh.Fak.	Belediye	Kızılay	Diğ.Krm.	Krm. Top.					
NİĞDE	MERKEZ	190.824	10						1	11	14	25	7.633	23	49
	ALTUNHISAR	22.103								0		0	22.103		
	BOR	65.749	4							4	2	6	10.958	4	
	ÇAMARDI	19.033	1							1		1	19.033		
	ÇİFTLİK	34.307	1							1		1	34.307		
	ULUKIŞLA	33.796	4							4		4	8.449	1	
TOPLAM		365.812	20	0	0	0	0	0	1	21	16	37	9.887	28	

* DİĞER KURUM
- Niğde Üniv. Mediko Sosyal : 1

Serbest Çalışan : 16

Kamu+Serbest Çalışan : 12

Kamu (Oda Üyesi; Muayenehanesi Yok) : -

Kamu (Oda Üyesi Değil) : 9

Çalışmayan : -

İL	İLÇESİ	NÜFUSU (2005)	DİŞHEKİMİ SAYISI								TOPLAM DİŞ. SAYISI	DİŞHEKİMİNE DÜŞEN NÜFUS	ODAYA KAY. DİŞHEKİMİ	ÇALIŞMAYAN DİŞHEKİMİ	SOSYO-EKONOMİK GELİŞİMİŞLİK SIRALAMASI 2003 (81 il içinde)
			Sağ.Bak.	M.E.B	Adalet B.	Dışh.Fak.	Belediye	Kızılay	Diğ.Krm.	Krm. Top.					
ORDU	MERKEZ	146.381	17							17	19	36	4.066	36	62
	AKKUŞ	48.637	2							2	1	3	16.212	1	
	AYBASTI	29.452	2							2	3	5	5.890	3	
	ÇAMAŞ	12.309								0		0	12.309		
	ÇATALPINAR	27.285								0		0	27.285		
	ÇAYBAŞI	12.904								0		0	12.904		
	FATSA	133.204	5							5	7	12	11.100	13	
	GÖLKÖY	70.398	2							2		2	35.199		
	GÜLYALI	10.233								0		0	10.233		
	GÜRGENTEPE	34.461	1							1		1	34.461		
	İKİZCE	30.275								0		0	30.275		
	KABADÜZ	9.735								0		0	9.735		
	KABATAŞ	19.175								0		0	19.175		
	KORGAN	42.323	1							1	1	2	21.161	1	
	KUMRU	46.491	2							2	1	3	15.497	1	
	MESUDİYE	30.710	2							2		2	15.355		
	PERŞEMBE	32.453	1							1	2	3	10.818	3	
ULUBEY	24.263	1							1		1	24.263			
ÜNYE	130.092	2							2	13	15	8.673	17		
TOPLAM		890.781	38	0	0	0	0	0	0	38	47	85	10.480	75	

Serbest Çalışan : 47

Kamu+Serbest Çalışan : 28

Kamu (Oda Üyesi; Muayenehanesi Yok) : -

Kamu (Oda Üyesi Değil) : 10

Çalışmayan : -

İL / İLÇE, NÜFUS VE DİŞHEKİMİ
DAĞILIM TABLOSU

İL	İLÇESİ	NÜFUSU (2005)	DİŞHEKİMİ SAYISI									TOPLAM DİŞ. SAYISI	DİŞHEKİMİNE DÜŞEN NÜFUS	ODAYA KAY. DİŞHEKİMİ	ÇALIŞMAYAN DİŞHEKİMİ	SOSYO-EKONOMİK GELİŞİMLİK SIRALAMASI 2003 (81 il içinde)
			Sağ.Bak.	M.E.B	Adalet B.	Dış.Fak.	Belediye	Kızılay	Diğ.Krm.	Krm. Top.	Serbest					
OSMANIYE	MERKEZ	234.626	13							13	23	36	6.517	33		47
	BAHÇE	26.123	3							3	1	4	6.531	2		
	DÜZİÇİ	90.311	3							3	5	8	11.289	6		
	HASANBEYLİ	8.833								0		0	8.833			
	KADIRLI	101.858	3							3	19	22	4.630	23	2	
	SUMBAS	15.639								0		0	15.639			
	TOPRAKKALE	14.707								0		0	14.707			
TOPLAM		492.097	22	0	0	0	0	0	0	22	48	70	7.030	64	2	

Serbest Çalışan : 48

Kamu+Serbest Çalışan : 16

Kamu (Oda Üyesi; Muayenehanesi Yok) : -

Kamu (Oda Üyesi Değil) : 6

Çalışmayan : 2

İL	İLÇESİ	NÜFUSU (2005)	DİŞHEKİMİ SAYISI									TOPLAM DİŞ. SAYISI	DİŞHEKİMİNE DÜŞEN NÜFUS	ODAYA KAY. DİŞHEKİMİ	ÇALIŞMAYAN DİŞHEKİMİ	SOSYO-EKONOMİK GELİŞİMLİK SIRALAMASI 2003 (81 il içinde)
			Sağ.Bak.	M.E.B	Adalet B.	Dış.Fak.	Belediye	Kızılay	Diğ.Krm.	Krm. Top.	Serbest					
RİZE	MERKEZ	125.793	10							10	23	33	3.812	33		37
	ARDEŞEN	79126	3							3	6	9	8.792	8	1	
	ÇAMLIHEMŞİN	6059								0		0	6.059			
	ÇAYELİ	46950	3							3	4	7	6.707	6		
	DEREPAZARI	10859								0		0	10.859			
	FINDIKLI	16545	1							1	1	2	8.273	1		
	GÜNEYSU	13607								0		0	13.607			
	HEMŞİN	4255								0		0	4.255			
	İKİZDERE	7349	1							1		1	7.349			
	İYİDERE	8168								0	1	1	8.168	1		
	KALKANDERE	15531								0	1	1	15.531	1		
PAZAR	27.110	3							3	3	6	4.518	6			
TOPLAM		361.353	21	0	0	0	0	0	0	21	39	60	6.023	56	1	

Serbest Çalışan : 39

Kamu+Serbest Çalışan : 17

Kamu (Oda Üyesi; Muayenehanesi Yok) : -

Kamu (Oda Üyesi Değil) : 4

Çalışmayan : 1

**İL / İLÇE, NÜFUS VE DİŞHEKİMİ
DAĞILIM TABLOSU**

İL	İLÇESİ	NÜFUSU (2005)	DİŞHEKİMİ SAYISI									TOPLAM DİŞ. SAYISI	DİŞHEKİMİNE DÜŞEN NÜFUS	ODAYA KAY. DİŞHEKİMİ	ÇALIŞMAYAN DİŞHEKİMİ	SOSYO-EKONOMİK GELİŞİMİŞLİK SIRALAMASI 2003 (81 il içinde)
			Sağ.Bak.	M.E.B	Adalet B.	Dışh.Fak.	Belediye	Kızılay	Diğ.Krm.	Krm. Top.	Serbest					
SAKARYA	MERKEZ	340.574	26				2		6	34	109	143	2.382	135		23
	AKYAZI	79.813	1							1	8	9	8.868	10		
	FERİZLİ	27.828								0	3	3	9.276	4		
	GEYVE	45.368	3							3	3	6	7.561	5		
	HENDEK	63.121	2							2	4	6	10.520	6		
	KARAPÜRÇEK	11.720								0		0	11.720			
	KARASU	60.358	2							2	9	11	5.487	10		
	KAYNARCA	23.836								0	3	3	7.945	3		
	KOCAALI	31.142								0	4	4	7.785	4		
	PAMUKOVA	25.066	1							1	3	4	6.267	3		
	SAPANCA	43.149	3							3	4	7	6.164	5		
	SÖĞÜTLÜ	14.209								0		0	14.209			
TARAKLI	8.008								0		0	8.008				
TOPLAM		774.192	38	0	0	0	2	0	6	46	150	196	3.950	185		

*DİĞER KURUM
- Sakarya Üniv. Mediko Sosyal : 2 - Adatıp Hastanesi : 2 - Sakarya Vagon Fabrikası : 1 - İzmit Cezaevi : 1

Serbest Çalışan : 150

Kamu+Serbest Çalışan : 33

Kamu (Oda Üyesi; Muayenehanesi Yok) : 2

Kamu (Oda Üyesi Değil) : 11

Çalışmayan : -

İL	İLÇESİ	NÜFUSU (2005)	DİŞHEKİMİ SAYISI									TOPLAM DİŞ. SAYISI	DİŞHEKİMİNE DÜŞEN NÜFUS	ODAYA KAY. DİŞHEKİMİ	ÇALIŞMAYAN DİŞHEKİMİ	SOSYO-EKONOMİK GELİŞİMİŞLİK SIRALAMASI 2003 (81 il içinde)	
			Sağ.Bak.	M.E.B	Adalet B.	Dışh.Fak.	Belediye	Kızılay	Diğ.Krm.	Krm. Top.	Serbest						
SAMSUN	MERKEZ	462.173	54		1	97			1	8	161	134	295	1.567	192	8	32
	ALAÇAM	32.512	2							2	4	6	5.419	4			
	ASARCIK	17.811								0	1	1	17.811	1			
	AYVACIK	22.610	2							2	1	3	7.537	1			
	BAFRA	153.856	5							5	23	28	5.495	29			
	ÇARŞAMBA	126.144	3							1	4	10	9.010	12			
	HAVZA	46.586	4							4	3	7	6.655	6			
	KAVAK	23.962	2							2	1	3	7.987	1			
	LADIK	19.097	1							1	1	2	9.549	2			
	19 MAYIS	23.990								0	3	3	7.997	3			
	SALIPAZARI	22.119								0		0	22.119				
	TEKKEKÖY	48.732	1							1	4	5	9.746	5			
	TERME	76.909	4							4	3	7	10.987	5			
	VEZİRKÖPRÜ	100.893	4							4	4	8	12.612	7			
YAKAKENT	10.142										0	10.142					
TOPLAM		1.187.536	82	0	1	97	0	1	9	190	192	382	3.109	268	8		

*DİĞER KURUM
- Askeri Hastane : 1 - Ziraat Bankası : 1 - SSK Sağlık İşl.Gn.Md.İüğü : 2 - Çarşamba Şeker Fabrikası : 1
- Ondokuz Mayıs Üniv. Mediko Sosyal : 1 - Ondokuz Mayıs Üniv. Hastanesi : 1 - PTT : 1 - Emniyet Genel Md.İüğü : 1

Serbest Çalışan : 192

Kamu+Serbest Çalışan : 65

Kamu (Oda Üyesi; Muayenehanesi Yok) : 11

Kamu (Oda Üyesi Değil) : 114

Çalışmayan : 8

**İL / İLÇE, NÜFUS VE DİŞHEKİMİ
DAĞILIM TABLOSU**

İL	İLÇESİ	NÜFUSU (2005)	DİŞHEKİMİ SAYISI								TOPLAM DİŞ. SAYISI	DİŞHEKİMİNE DÜŞEN NÜFUS	ODAYA KAY. DİŞHEKİMİ	ÇALIŞMAYAN DİŞHEKİMİ	SOSYO-EKONOMİK GELİŞİMİŞLİK SIRALAMASI 2003 (81 il içinde)
			Sağ.Bak.	M.E.B	Adalet B.	Dışh.Fak.	Belediye	Kızılay	Diğ.Krm.	Krm. Top.					
SİRT	MERKEZ	121185	9						9	4	13	9.322	11		73
	AYDINLAR	4824							0		0	4.824			
	BAYKAN	31050	1						1	1	2	15.525	1		
	ERUH	11805	2						2		2	5.902	2		
	KURTALAN	53150	2						2		2	26.575			
	ŞİRVAN	17662							0		0	17.662			
	PERVARI	26483	2						2		2	13.241			
TOPLAM		266.159	16	0	0	0	0	0	16	5	21	12.674	14		

Serbest Çalışan : 5

Kamu+Serbest Çalışan : 7

Kamu (Oda Üyesi; Muayenehanesi Yok) : 2

Kamu (Oda Üyesi Değil) : 7

Çalışmayan : -

İL	İLÇESİ	NÜFUSU (2005)	DİŞHEKİMİ SAYISI								TOPLAM DİŞ. SAYISI	DİŞHEKİMİNE DÜŞEN NÜFUS	ODAYA KAY. DİŞHEKİMİ	ÇALIŞMAYAN DİŞHEKİMİ	SOSYO-EKONOMİK GELİŞİMİŞLİK SIRALAMASI 2003 (81 il içinde)
			Sağ.Bak.	M.E.B	Adalet B.	Dışh.Fak.	Belediye	Kızılay	Diğ.Krm.	Krm. Top.					
SİNOF	MERKEZ	45.177	6						6	6	12	3.765	11		57
	AYANCIK	19.269	2						2	3	5	3.854	5		
	BOYABAT	38.309	2						2	6	8	4.789	8		
	DIKMEN	6.031							0		0	6.031			
	DURAĞAN	22.848	3						3	1	4	5.712	3		
	ERFELEK	9.297							0	1	1	9.297	1		
	GERZE	18.269	2						2	4	6	3.045	5		
	SARAYDÜZÜ	8.997							0		0	8.997			
	TÜRKELİ	17.694	2						2	3	5	3.539	4		
TOPLAM		185.891	17	0	0	0	0	0	17	24	41	4.534	37		

Serbest Çalışan : 24

Kamu+Serbest Çalışan : 13

Kamu (Oda Üyesi; Muayenehanesi Yok) : -

Kamu (Oda Üyesi Değil) : 4

Çalışmayan : -

İL / İLÇE, NÜFUS VE DİŐHEKİMİ
DAĞILIM TABLOSU

İL	İLÇESİ	NÜFUSU (2005)	DİŐHEKİMİ SAYISI									TOPLAM DİŐH. SAYISI	DİŐHEKİMİNE DÜŐEN NÜFUS	ODAYA KAY. DİŐHEKİMİ	ÇALIŐMAYAN DİŐHEKİMİ	SOSYO-EKONOMİK GELİŐMİŐLİK SIRALAMASI 2003 (81 il iinde)
			Sađ.Bak.	M.E.B	Adalet B.	DİŐh.Fak.	Belediye	Kızılay	Diđ.Krm.	Krm. Top.	Serbest					
SIVAS	MERKEZ	298.723	19			57		3	3	82	19	101	2.958	45	1	53
	AKINCILAR	7.479							0		0	0	7.479			
	ALTINYAYLA	16.061							0		0	0	16.061			
	DİVRİĐİ	18.193	2						2	3	5	5	3.639	3		
	DOĐANŐAR	5.528							0		0	0	5.528			
	GEMEREK	53.963	3						3	2	5	5	10.793	2		
	GÖLOVA	6.590							0		0	0	6.590			
	GÜRÜN	23.353	2						2	1	3	3	7.784	2		
	HAFİK	14.484							0		0	0	14.484			
	İMRANLI	10.731							0	1	1	1	10.731	1		
	KANGAL	30.562							0	1	1	1	30.562	1		
	KOYULHISAR	24.661							0		0	0	24.661			
	SUŐEHRI	40.662	2						2	1	3	3	13.554	3		
	ŐARKIŐLA	45.180	2						2	5	7	7	6.454	7		
ULAŐ	13.313							0		0	0	13.313				
YILDIZELI	72.084	2						2	1	3	3	24.028	2			
ZARA	29.422	2						2	1	3	3	9.807	2			
TOPLAM		710.989	34	0	0	57	0	3	3	97	35	132	5.386	68	1	

* DİĐER KURUM
- Cumhuriyet Ün.v. Mediko Sosyal : 2 - TCDD : 1

Serbest ÇalıŐan : 35

Kamu+Serbest ÇalıŐan : 16

Kamu (Oda Üyesi; Muayenehanesi Yok) : 17

Kamu (Oda Üyesi Deđil) : 64

ÇalıŐmayan : 1

İL	İLÇESİ	NÜFUSU (2005)	DİŐHEKİMİ SAYISI									TOPLAM DİŐH. SAYISI	DİŐHEKİMİNE DÜŐEN NÜFUS	ODAYA KAY. DİŐHEKİMİ	ÇALIŐMAYAN DİŐHEKİMİ	SOSYO-EKONOMİK GELİŐMİŐLİK SIRALAMASI 2003 (81 il iinde)
			Sađ.Bak.	M.E.B	Adalet B.	DİŐh.Fak.	Belediye	Kızılay	Diđ.Krm.	Krm. Top.	Serbest					
ŐANLIURPA	MERKEZ	608.767	21						1	22	37	59	10.318	55		68
	AKÇAKALE	96.652	2							2	2	4	24.163	2		
	BİRECİK	80.564	3							3	2	5	16.113	3		
	BOZOVA	69.226	1							1		1	69.226	1		
	CEYLANPINARI	75.916	2						2	1	3	3	25.305	2		
	HALFETİ	32.058							0		0	0	32.058			
	HARRAN	79.577	1						1	2		2	39.788			
	HİLVAN	39.458	1							1	1	2	19.729	1		
	ŐİVEREK	286.665	3							3	1	4	71.666	3		
	SURUÇ	78.456	1						1	2	3	3	26.152	3		
VİRANŐEHİR	253.014	2							2	4	6	42.169	4			
TOPLAM		1.700.352	37	0	0	0	0	0	2	39	50	89	19.105	74		

* DİĐER KURUM
- ŐHÇEK : 1 - Harran Ün.v. Mediko Sosyal : 1

Serbest ÇalıŐan : 50

Kamu+Serbest ÇalıŐan : 24

Kamu (Oda Üyesi; Muayenehanesi Yok) : -

Kamu (Oda Üyesi Deđil) : 14

ÇalıŐmayan : -

İL / İLÇE, NÜFUS VE DİŞHEKİMİ
DAĞILIM TABLOSU

İL	İLÇESİ	NÜFUSU (2005)	DİŞHEKİMİ SAYISI									TOPLAM DİŞ. SAYISI	DİŞHEKİMİNE DÜŞEN NÜFUS	ODAYA KAY. DİŞHEKİMİ	ÇALIŞMAYAN DİŞHEKİMİ	SOSYO-EKONOMİK GELİŞİMİŞLİK SIRALAMASI 2003 (81 il içinde)
			Sağ.Bak.	M.E.B	Adalet B.	Dışh.Fak.	Belediye	Kızılay	Diğ.Krm.	Krm. Top.	Serbest					
SIRNAK	MERKEZ	87.283	3							3		3	29.094	4		78
	BEYTÜŞŞEBAP	20.784	4							4		4	5.196	1		
	ÇİZRE	87.623	3							3	2	5	17.525	6		
	GÜÇLÜKONAK	8.784								0		0	8.784			
	İDİL	66.667	2							2		2	33.334	1		
	SİLOPI	95.588	3							3		3	31.863			
	ULUDERE	36.877	1							1		1	36.877			
TOPLAM		403.607	16	0	0	0	0	0	0	16	2	18	22.423	12		

Serbest Çalışan : 2

Kamu+Serbest Çalışan : 5

Kamu (Oda Üyesi; Muayenehanesi Yok) : 5

Kamu (Oda Üyesi Değil) : 6

Çalışmayan : -

İL	İLÇESİ	NÜFUSU (2005)	DİŞHEKİMİ SAYISI									TOPLAM DİŞ. SAYISI	DİŞHEKİMİNE DÜŞEN NÜFUS	ODAYA KAY. DİŞHEKİMİ	ÇALIŞMAYAN DİŞHEKİMİ	SOSYO-EKONOMİK GELİŞİMİŞLİK SIRALAMASI 2003 (81 il içinde)
			Sağ.Bak.	M.E.B	Adalet B.	Dışh.Fak.	Belediye	Kızılay	Diğ.Krm.	Krm. Top.	Serbest					
TEKİRDAĞ	MERKEZ	148.634	12						1		13	41	54	2.752	46	7
	ÇERKEZKÖY	113.688	5							5	19	24	4.737	20		
	ÇORLU	229.230	9							9	62	71	3.229	65		
	HAYRABOLU	35.040	1							1	5	6	5.840	5		
	MALKARA	53.810	2							2	8	10	5.381	8		
	MARMARAEREĞLİSİ	24.023								0	3	3	8.008	3		
	MURATLI	27.717								0	4	4	6.929	4		
	SARAY	42.718	2							2	6	8	5.340	6		
ŞARKÖY	33.137	2							2	5	7	4.734	5			
TOPLAM		707.997	33	0	0	0	0	1	0	34	153	187	3.786	162		

Serbest Çalışan : 153

Kamu+Serbest Çalışan : 4

Kamu (Oda Üyesi; Muayenehanesi Yok) : 5

Kamu (Oda Üyesi Değil) : 25

Çalışmayan : -

İL / İLÇE, NÜFUS VE DİŞHEKİMİ
DAĞILIM TABLOSU

İL	İLÇESİ	NÜFUSU (2005)	DİŞHEKİMİ SAYISI									TOPLAM DİŞ. SAYISI	DİŞHEKİMİNE DÜŞEN NÜFUS	ODAYA KAY. DİŞHEKİMİ	ÇALIŞMAYAN DİŞHEKİMİ	SOSYO-EKONOMİK GELİŞİMİŞLİK SIRALAMASI 2003 (81 il içinde)	
			Sağ.Bak.	M.E.B	Adalet B.	Dışh.Fak.	Belediye	Kızılay	Diğ.Krm.	Krm. Top.	Serbest						
TOKAT	MERKEZ	183.976	19							2	21	27	48	3.833	34	1	61
	ALMUS	43.777									0	2	2	21.889	2		
	ARTOVA	14.878	1								1		1	14.878			
	BAŞÇİFTLİK	16.080									0		0	16.080			
	ERBAA	98.219	5								5	6	11	8.929	9		
	NİKSAR	90.831	3								3	7	10	9.083	8		
	PAZAR	18.537									0		0	18.537			
	REŞADİYE	130.673	2								2	3	5	26.135	4		
	SULUSARAY	10.022									0		0	10.022			
	TURHAL	142.969	5								1	6	10	8.936	12		
YEŞİLYURT	13.627									0		0	13.627				
ZİLE	105.834	5								5	8	13	8.141	8			
TOPLAM		869.422	40	0	0	0	0	0	0	3	43	63	106	8.202	77	1	

* DİĞER KURUM
- Turhal Şeker Fabrikası : 1 - Gaziosmanpaşa Üniv. Mediko Sosyal : 2

Serbest Çalışan : 63

Kamu+Serbest Çalışan : 14

Kamu (Oda Üyesi; Muayenehanesi Yok) : -

Kamu (Oda Üyesi Değil) : 29

Çalışmayan : 1

İL	İLÇESİ	NÜFUSU (2005)	DİŞHEKİMİ SAYISI									TOPLAM DİŞ. SAYISI	DİŞHEKİMİNE DÜŞEN NÜFUS	ODAYA KAY. DİŞHEKİMİ	ÇALIŞMAYAN DİŞHEKİMİ	SOSYO-EKONOMİK GELİŞİMİŞLİK SIRALAMASI 2003 (81 il içinde)		
			Sağ.Bak.	M.E.B	Adalet B.	Dışh.Fak.	Belediye	Kızılay	Diğ.Krm.	Krm. Top.	Serbest							
TRABZON	MERKEZ	312.501	33		1	23					3	60	79	139	2.248	122	7	38
	AKÇAABAT	128.294	2								2	9	11	11.663	12			
	ARAKLI	66.165									0	4	4	16.541	4			
	ARSIN	36.606									0	2	2	18.303	2			
	BEŞİKDÜZÜ	60.298	1								1	4	5	12.060	5	1		
	ÇARŞIBAŞI	17.502	1								1	3	4	4.375	3			
	ÇAYKARA	44.445	1								1	1	2	22.222	1			
	DERNEKPAZARI	9.744									0		0	9.744				
	DÜZKÖY	26.871	1								1		1	26.871				
	HAYRAT	23.475									0		0	23.475	1	1		
	KÖPRÜBAŞI	9.651	1								1		1	9.651	1			
	MAÇKA	41.320									0	2	2	20.660	2			
	OF	82.419	3								3	4	7	11.774	7			
	SÜRMENE	43.290	1								1	5	6	7.215	6			
	ŞALPAZARI	26.189									0	1	1	26.189	1			
	TONYA	28.055	1								1	1	2	14.027	1			
VAKFIKEBİR	59.509	2								2	1	3	19.836	4				
YOMRA	44.721	1								1	2	3	14.907	2				
TOPLAM		1.061.055	48	0	1	23	0	0	0	3	75	118	193	5.498	174	9		

* DİĞER KURUM
- Karadeniz Teknik Üniv. Mediko Sosyal : 1 - Karadeniz Teknik Üniv. Tıp Fakültesi : 1 - PTT : 1

Serbest Çalışan : 118

Kamu+Serbest Çalışan : 30

Kamu (Oda Üyesi; Muayenehanesi Yok) : 26

Kamu (Oda Üyesi Değil) : 19

Çalışmayan : 9

İL / İLÇE, NÜFUS VE DİŞHEKİMİ
DAĞILIM TABLOSU

İL	İLÇESİ	NÜFUSU (2005)	DİŞHEKİMİ SAYISI									TOPLAM DİŞ. SAYISI	DİŞHEKİMİNE DÜŞEN NÜFUS	ODAYA KAY. DİŞHEKİMİ	ÇALIŞMAYAN DİŞHEKİMİ	SOSYO-EKONOMİK GELİŞİMİŞLİK SIRALAMASI 2003 (81 il içinde)
			Sağ.Bak.	M.E.B	Adalet B.	Dişh.Fak.	Belediye	Kızılay	Diğ.Krm.	Krm. Top.	Serbest					
TUNCELİ	MERKEZ	24.755	4							4	4	8	3.094	7		52
	ÇEMİŞGEZEK	7.979	1							1		1	7.979			
	HOZAT	7.464	1							1		1	7.464			
	MAZGIRT	10.578	1							1		1	10.578			
	NAZIMIYE	4.575								0		0	4.575			
	OVACIK	6.957								0		0	6.957			
	PERTEK	10.776								0		0	10.776			
PÜLÜMÜR	3.317	1							1		1	3.317				
TOPLAM		76.401	8	0	0	0	0	0	0	8	4	12	6.367	7		

Serbest Çalışan : 4

Kamu+Serbest Çalışan : 3

Kamu (Oda Üyesi; Muayenehanesi Yok) : -

Kamu (Oda Üyesi Değil) : 5

Çalışmayan : -

İL	İLÇESİ	NÜFUSU (2005)	DİŞHEKİMİ SAYISI									TOPLAM DİŞ. SAYISI	DİŞHEKİMİNE DÜŞEN NÜFUS	ODAYA KAY. DİŞHEKİMİ	ÇALIŞMAYAN DİŞHEKİMİ	SOSYO-EKONOMİK GELİŞİMİŞLİK SIRALAMASI 2003 (81 il içinde)
			Sağ.Bak.	M.E.B	Adalet B.	Dişh.Fak.	Belediye	Kızılay	Diğ.Krm.	Krm. Top.	Serbest					
UŞAK	MERKEZ	194.937	18		2					1	21	41	62	3.144	61	30
	BANAZ	40.828	1							1	3	4	10.207	4		
	EŞME	36.587	2							2	3	5	7.317	5		
	KARAHALLI	11.932	1							1		1	11.932	1		
	SİVASLI	26.895	2							2	1	3	8.965	3		
	ULUBEY	19.439	1							1		1	19.439	1		
TOPLAM		330.618	25	0	2	0	0	0	0	1	28	48	76	4.350	75	

* DİĞER KURUM

- Uşak Şeker Fabrikası : 1

Serbest Çalışan : 48

Kamu+Serbest Çalışan : 24

Kamu (Oda Üyesi; Muayenehanesi Yok) : 3

Kamu (Oda Üyesi Değil) : 1

Çalışmayan : -

İL / İLÇE, NÜFUS VE DİŞHEKİMİ
DAĞILIM TABLOSU

İL	İLÇESİ	NÜFUSU (2005)	DİŞHEKİMİ SAYISI									TOPLAM DİŞ. SAYISI	DİŞHEKİMİNE DÜŞEN NÜFUS	ODAYA KAY. DİŞHEKİMİ	ÇALIŞMAYAN DİŞHEKİMİ	SOSYO-EKONOMİK GELİŞİMİŞLİK SIRALAMASI 2003 (81 il içinde)	
			Sağ.Bak.	M.E.B	Adalet B.	Dışh.Fak.	Belediye	Kızılay	Diğ.Krm.	Krm. Top.	Serbest						
VAN	MERKEZ	449.239	14						1			15	23	38	11.822	34	75
	BAHÇESARAY	15.714	1								1			1	15.714		
	BAŞKALE	52.809	1								1			1	52.809		
	ÇALDIRAN	66.420									0			0	66.420		
	ÇATAK	23.831	2								2			2	11.916		
	EDREMİT	19.482									0			0	19.482	1	
	ERCIŞ	173.849	4								4	3		7	24.836	5	
	GEVAŞ	26.742	1								1			1	26.742		
	GÜRPINAR	33.379	1								1			1	33.379		
	MURADIYE	62.240	1								1			1	62.240		
ÖZALP	65.919	1								1			1	65.919			
SARAY	23.084									0			0	23.084			
TOPLAM		1.012.707	26	0	0	0	0	1	0	27	26	53	19.108	40			

Serbest Çalışan : 26

Kamu+Serbest Çalışan : 9

Kamu (Oda Üyesi; Muayenehanesi Yok) : 5

Kamu (Oda Üyesi Değil) : 13

Çalışmayan : -

İL	İLÇESİ	NÜFUSU (2005)	DİŞHEKİMİ SAYISI									TOPLAM DİŞ. SAYISI	DİŞHEKİMİNE DÜŞEN NÜFUS	ODAYA KAY. DİŞHEKİMİ	ÇALIŞMAYAN DİŞHEKİMİ	SOSYO-EKONOMİK GELİŞİMİŞLİK SIRALAMASI 2003 (81 il içinde)	
			Sağ.Bak.	M.E.B	Adalet B.	Dışh.Fak.	Belediye	Kızılay	Diğ.Krm.	Krm. Top.	Serbest						
YALOVA	MERKEZ	88.229	11								11	39	50	1.765	54	7	9
	ALTINOVA	26.886									0		0	26.886			
	ARMUTLU	8.745									0		0	8.745			
	ÇINARCIK	23.530	1								1		1	23.530			
	ÇİFTLİKKÖY	31.901									0		0	31.901			
	TERMAL	5.975									0		0	5.975			
TOPLAM		185.266	12	0	0	0	0	0	0	12	39	51	3.633	54	7		

Serbest Çalışan : 39

Kamu+Serbest Çalışan : 8

Kamu (Oda Üyesi; Muayenehanesi Yok) : -

Kamu (Oda Üyesi Değil) : 4

Çalışmayan : 7

İL / İLÇE, NÜFUS VE DİŞHEKİMİ
DAĞILIM TABLOSU

İL	İLÇESİ	NÜFUSU (2005)	DİŞHEKİMİ SAYISI									TOPLAM DİŞ. SAYISI	DİŞHEKİMİNE DÜŞEN NÜFUS	ODAYA KAY. DİŞHEKİMİ	ÇALIŞMAYAN DİŞHEKİMİ	SOSYO-EKONOMİK GELİŞİMİŞLİK SIRALAMASI 2003 (81 il içinde)
			Sağ.Bak.	M.E.B	Adalet B.	Dışh.Fak.	Belediye	Kızılay	Diğ.Krm.	Krm. Top.	Serbest					
YOZGAT	MERKEZ	121.220	14							14	7	21	5.772	13		64
	AKDAĞMADENİ	64.317	4							4	2	6	10.720	2		
	AYDINCIK	27.496								0		0	27.496			
	BOĞAZLIYAN	72.248	2							2	1	3	24.083	2		
	ÇANDIR	24.144	2							2		2	12.072			
	ÇAYIRALAN	37.618	2							2	1	3	12.539	2		
	ÇEKEREK	37.938	3							3	1	4	9.485	1		
	KADIŞEHİRİ	22.547								0		0	22.547			
	SARAYKENT	29.239								0		0	29.239			
	SARIKAYA	64.769	3							3	1	4	16.192	3		
	SORGUN	133.703	2							2	6	8	16.713	6		
ŞEFAATLİ	25.780	2							2		2	12.890	1			
YENİFAKILI	19.088								0		0	19.088				
YERKÖY	47.287	2							2	6	8	5.911	7			
TOPLAM		727.394	36	0	0	0	0	0	0	36	25	61	11.924	37		

Serbest Çalışan : 25

Kamu+Serbest Çalışan : 12

Kamu (Oda Üyesi; Muayenehanesi Yok) : -

Kamu (Oda Üyesi Değil) : 24

Çalışmayan : -

İL	İLÇESİ	NÜFUSU (2005)	DİŞHEKİMİ SAYISI									TOPLAM	DİŞHEKİMİNE	ODAYA KAY.	ÇALIŞMAYAN	SOSYO-EKONOMİK GELİŞİMİŞLİK SIRALAMASI 2003 (81 il içinde)
			Sağ.Bak.	M.E.B	Adalet B.	Dışh.Fak.	Belediye	Kızılay	Diğ.Krm.	Krm. Top.	Serbest					
ZONGULDAK	MERKEZ	188.150			1					2	26	41	67	2.808	57	21
	ALAPLI	44.637	3								3	7	10	4.464	9	
	ÇAYCUMA	90.392	4								4	11	15	6.026	15	
	DEVREK	57.704	2								2	9	11	5.246	12	
	EREĞLİ	153.689	8								8	36	44	3.493	40	
	GÖKÇEBEY	24.073									0		0	24.073		
TOPLAM		558.645	40	0	1	0	0	0	0	2	43	104	147	3.800	133	

* DİĞER KURUM
- Enerji Bakanlığı : 2

Serbest Çalışan : 104

Kamu+Serbest Çalışan : 16

Kamu (Oda Üyesi; Muayenehanesi Yok) : 13

Kamu (Oda Üyesi Değil) : 14

Çalışmayan : -